

LAMPIRAN-LAMPIRAN

LAMPIRAN I :

Daftar Terjemah

No	Bab	Halaman	Terjemah	Transliterasi
1	1	3	<p>“Hai orang-orang yang beriman, janganlah sekumpulan orang laki-laki merendahkan kumpulan yang lain, boleh jadi yang ditertawakan itu lebih baik dari mereka. Dan jangan pula sekumpulan perempuan merendahkan kumpulan lainnya, boleh jadi yang direndahkan itu lebih baik. Dan janganlah suka mencela dirimu sendiri dan jangan memanggil dengan gelaran yang mengandung ejekan. Seburuk-buruk panggilan (panggilan) yang buruk sesudah iman dan barangsiapa yang tidak bertobat, maka mereka itulah orang-orang yang zalim.</p> <p>(Q.S Al-Hujurat : 11)</p>	<p><i>Yā ayyuhallażīna āmanu lā yaskhar qaumum ming qaumin 'asā ay yakunu khairam min-hum wa lā nisā`um min nisā`in 'asā ay yakunna khairam min-hunn, wa lā talmizū anfusakum wa lā tanābazū bil-alqāb, bi`sa lismul-fusuqu ba`dal-īmān, wa mal lam yatub fa ulā`ika humuz-żālimun</i></p>

LAMPIRAN II :



Pedoman Kisi-Kisi Wawancara Guru BK

Nama Sekolah : MTs Negeri 4 Banjarmasin

Alamat Sekolah : Jl. Laksana Intan No.21, RT 14, Kelayan Sel.
Kec. Banjarmasin Sel., Kota Banjarmasin, Kalimantan Selatan 70233.

No	Aspek/Variabel /Dimensi	Indikator	Pertanyaan
1.	Bullying	Bentuk bullying	1. Apa bentuk bullying yang sebelumnya pernah terjadi? 2. Tanggapan ibu mengenai bullying tersebut?
2.	Upaya guru BK	Tindakan Awal	1. Tindakan apa yang ibu lakukan sebelum menggunakan Teknik sosiodrama?
3.	Metode Guru BK	Langkah-langkah sosiodrama	1. Menurut ibu apa sosiodrama itu? 2. Dalam tahap persiapan, apakah sebelum nya ibu dan peserta didik menentukan topik dan tujuan? 3. Apakah ibu menjelaskan situasi yang akan dimainkan peserta didik? 4. Bagaimana ibu mempersiapkan kelas dan alat alat yang akan digunakan? 5. Bagaimana ibu menentukan para pemain atau pemegang peran? 6. Sebelum memulai pertunjukkan, apakah ibu menjelaskan tugas para pemain dan para penonton? 7. Biasanya adakah siswa yang memberikan pertanyaan terkait hal-hal yang belum dipahami?

			<p>Contohnya pertanyaan seperti apa?</p> <p>8. Dalam pementasan drama ini apakah ada kesepakatan waktu?</p> <p>9. Dalam pementasan drama apakah ibu mengawasi dan memberikan saran kepada para pemain dan penonton?</p> <p>10. Setelah drama berakhir apakah ibu dan peserta didik berdiskusi untuk pemecahan masalah?</p> <p>11. Biasanya kesimpulan yang ibu minta kepada peserta didik apakah secara spontan atau secara tertulis?</p>
			<p>12. Tindakan apa yang ibu lakukan setelah Teknik sosiodrama?</p>

NO.	PERTANYAAN
1.	Menurut anda apa itu bullying?
2.	Apakah anda pernah menjadi pelaku bullying?
3.	Apakah anda pernah menjadi korban bullying?
4.	<p>Bullying terbagi menjadi beberapa bentuk diantaranya ada ;</p> <ol style="list-style-type: none"> a. Bullying Verbal contohnya saling mengejek dengan unsur menghina. b. Bullying Secara Fisik contohnya menendang atau menampar. c. Bullying Secara Rasional contohnya mengucilkan. d. Bullying Secara Elektronik contohnya mengatatakan sesuatu yang bersifat menghina lewat media social, atau menyebarkan berita hoax mengenai orang tersebut. <p>Menurut anda bentuk bullying seperti apa yang pernah terjadi disekitar anda?</p>
5.	<p>Faktor-faktor bullying terbagi menjadi beberapa pula, diantaranya ;</p> <ol style="list-style-type: none"> a. Faktor Keluarga contohnya karena diidkan orang tua yang terlalu keras hingga anak bersikap terlalu keras juga terhadap teman dan lingkungan sekitar. b. Sekolah contohnya adanya hukuman yang tidak membangun sehingga siswa tidak dapat mengembangkan rasa menghargai dan menghormati c. Kelompok Sebaya contohnya karena merasa kuat dan berkuasa dan ingin diakui oleh teman sekitarnya d. Kondisi Lingkungan Sosial atau factor ekonomi, orang yang ekonomi rendah cenderung akan dikucilkan atau bahkan ia menghalalkan segala cara untuk mendapatkan keinginan nya. e. Tayangan Televisi dan Media Cetak anak meniru adegan-adegan dari tayangan yang ditonton nya. <p>Menurut anda faktor terjadinya bullying disekitar anda apa saja? Pilih salah satu faktor diatas dan jelaskan</p>
5.	Menurut anda apakah sosiodrama itu?
6.	Manfaat apa yang anda rasakan setelah mengikuti/menonton sosiodrama?
7	Bagaimana tanggapan anda terkait Teknik sosiodrama sebagai Upaya untuk mengatasi perilaku bullying?

Pedoman Observasi

Kisi-kisi Instrumen Observasi



Nama Sekolah : MTs Negeri 4 Banjarmasin

Alamat Sekolah : Jl. Laksana Intan No.21, RT 14, Kelayan Sel.
Kec. Banjarmasin Sel., Kota Banjarmasin, Kalimantan Selatan 70233.

No	Aspek yang akan diamati	Indikator	Hasil Observasi
1.	Keadaan Lingkungan	Lokasi Sekolah	Lokasi sudah cukup strategis
		Kebersihan Sekolah	Kebersihan sekolah sudah sangat bersih
		Tingkat Kenyamanan	Sekolah sangat rapi, terdapat taman dan kenyamanan sangat nyaman
		Tata Tertib	Tata tertib terlaksanakan dan dijalankan dengan baik
		Fasilitas (Gedung sarana dan pra sarana)	Sarana prasarana dan fasilitas sudah lengkap dan nyaman
2.	Kinerja Guru BK	Perencanaan, pelaksanaan, evaluasi dan tindak lanjut	Program kerja BK berjalan dengan baik
3.	Kondisi Siswa	Perilaku siswa	Siswa mentaati peraturan, belajar dan berkegiatan dengan baik.
4.	Kepala Sekolah, Guru BK, dan Guru Pendamping	Terkait tugas dan peran yang dilaksanakan	Berbagai peran kepala sekolah, guru, pembimbing, pengajar dll sesuai dan linier.

Pedoman Dokumentasi



Nama Sekolah : MTs Negeri 4 Banjarmasin

Alamat Sekolah : Jl. Laksana Intan No.21, RT 14, Kelayan Sel.
Kec. Banjarmasin Sel., Kota Banjarmasin, Kalimantan Selatan 70233.

No	Hal
1.	Sejarah singkat berdirinya MTs Negeri 4 Banjarmasin
2.	Visi dan Misi MTs Negeri 4 Banjarmasin
3.	Data jumlah guru, staf TU dan lainnya
4.	Data jumlah siswa MTs Negeri 4 Banjarmasin
5.	Data sarana prasarana dan fasilitas MTs Negeri 4 Banjarmasin
6.	Foto dokumentasi selama pelaksanaan penelitian
7.	Foto keadaan sarana prasarana dan fasilitas BK di MTs Negeri 4 Banjarmasin
7.	Dokumentasi yang berkaitan dengan penelitian dan layanan BK

LAMPIRAN III

Data Guru dan Siswa MTs Negeri 4 Banjarmasin

Data Guru

NO	NAMA	NIP	JABATAN		PENDIDIKAN	
			JABATAN TUGAS	TMT	NAMA	TAHUN
1	Drs.H.Ahmad Baihaki	'196606221994031003	Kepala Sekolah	25/05/2022	S1.FKIP UNLAM	1990
2	Ihsan Nasuhi, S.Pd	'197901132005011005	Guru	01/02/2022	S1.STKIP-PGRI	2004
3	Dra.Hj.Huzaifah	196901201995032002	Guru	10/12/2010	S1.FAKTAR	1993
4	Rizkiawati.S.Ag	197404152000122001	Guru	10/12/2010	S1.FAKTAR	1999
5	Syarhanah .S.Pd	197704172002122001	Guru	10/12/2010	S1.FKIP	2000
6	Mariatul Fithriah.S.Pd.I	197902042006042024	Guru	10/12/2010	S1.FAKTAR	2002
7	Dra.ST.Rusdah	196711252006042009	Guru	10/12/2010	S1.FAKTAR	2003
8	Nasi'ah Nurkhomsiaty.S.Pd	197707082005012009	Guru	10/12/2010	S1.FKIP	2003
9	Rena Hartini S.Pd	198011232005012007	Guru	10/12/2010	S1.FKIP	2003
10	Adi Saputra.S.Fil.I	198208122005011002	Kepala TU	25/09/2020	S1.USHULLUDDIN	2006
11	Wahyuanadie.S.Pd.I	197901132001121001	TU	01/02/2021	S1.FAKTAR UMP	2006
12	Ely Risa S.Pd	198005022009122003	Guru	01/05/2010	S1.FKIP	2003
13	Endang Wikandari. S.Pd	197309232007012015	Guru	10/12/2010	S1.FKIP	2002
14	Ma'rifah.S.Pd	198005112009122001	Guru	01/05/2010	S1.FAKTAR	2004
15	Arif Rahman ,S.Pd	197709302009121001	Guru	01/05/2010	S1.FKIP	2001
16	Kumia Rahman.S.Pd.I	197909092007101003	Guru	01/04/2018	S1.FAKTAR	2003
17	Muhammad Abdan	197304301998031001	TU	03/01/2014	SLTA	1992
18	Makhin, S.Ag	196808172014111004	Guru	01/01/2010	S1-Fushul	1993
19	Dra.Rahmawati	196808022014112002	Guru	01/01/2010	S1.FAKTAR	1994
20	Daraqutni.S.Pd.I	196601062014111001	Guru	01/01/2010	S1.FAKTAR	2008
21	Dede Kusnadi, S.Th.I	198501072019031008	Guru	02/05/2019	S1.USHULLUDDIN	2009
22	Isnaniah.S.Pd.I	198809042019032019	Guru	02/05/2019	S1.STAI TARBIAH	2011
23	Fatimah Dachyari.S.Pd.I	198005122014112005	Guru	01/04/2019	S1.FAKTAR	2005
24	Wahyu Agustina	197908162014112003	TU	01/11/2015	SLTA	1997
25	Adussalam	196502102014111002	TU	01/08/2017	SGO	1998
26	Khasni.S.Pd.I		NON PNS	01/10/2010	S1.FAKTAR	2006
27	Darna Afdoli.S.Kom		NON PNS	01/10/2010	S1.STMIK	2012
28	Khairina Ramadayani.S.Pd		NON PNS	01/02/2016	S.1 Pen.Bahasa Ing	2009
29	Muhammad Fajar Sadiq.S.Pd		NON PNS	04/08/2014	S.1 Pen.Bahasa Ing	2014
30	Amalia Khaidir Putri.S.Pd		NON PNS	01/01/2018	S.1 STKIP	2017
31	Aditya Rahman.S.Pd		NON PNS	02/01/2021	S.1 PAI	2021
32	Elita Agustina.S.Pd		NON PNS	02/01/2021	S.1 Pen.Bimbingan	2020
33	Shofia Soraya Sholehah		NON PNS	02/01/2021	S.1 STKIP	2012
34	Abu Rizal Al Farabi.S.Pd		NON PNS	02/01/2021	S.1 PAI	2018
35	Akhmad Hidayat.S.Kom		NON PNS	02/01/2021	S.1 STMIK	2017
36	Wahid Fansuri		NON PNS	02/10/2017		

Data Siswa MTs Negeri 4 Banjarmasin

JUMLAH SISWA																	
MTs Negeri 4 KOTA BANJARMASIN																	
TAHUN PELAJARAN 2022/2023																	
Semester 1																	
BULAN		SISWA AWAL AJARAN 2022/2023		JUL 22		AGTS 22		SEP 22		OKT 22		NOP 22		DES 22		JUMLAH	
KELAS	JK	LK	PR	LK	PR	LK	PR	LK	PR	LK	PR	LK	PR	LK	PR	TERKINI	
VII-A	LK	10	32	10	10	10	10	10	10	10	10	10	10	10	10	10	32
	PR	22		22	22	22	22	22	22	22	22	22	22	22	22	22	
VII-B	LK	9	32	9	9	9	9	9	9	9	9	9	9	9	9	9	32
	PR	23		23	23	23	23	23	23	23	23	23	23	23	23	23	
VII-C	LK	8	32	8	8	8	8	8	8	8	8	8	8	8	8	8	32
	PR	24		24	24	24	24	24	24	24	24	24	24	24	24	24	
VII-D	LK	10	32	10	10	10	10	10	10	10	10	10	10	10	10	10	32
	PR	22		22	22	22	22	22	22	22	22	22	22	22	22	22	
JUMLAH KELAS	LK	37	91	37	91	37	91	37	91	37	91	37	91	37	91	37	91
	PR	91	128	91	128	91	128	91	128	91	128	91	128	91	128	91	128
BULAN		SISWA AWAL AJARAN 2022/2023		JUL 22		AGTS 22		SEP 22		OKT 22		NOP 22		DES 22		JUMLAH	
KELAS	JK	LK	PR	LK	PR	LK	PR	LK	PR	LK	PR	LK	PR	LK	PR	TERKINI	
VIII-A	LK	11	32	11	11	11	11	11	11	11	11	11	11	11	11	11	32
	PR	21		21	21	21	21	21	21	21	21	21	21	21	21	21	
VIII-B	LK	12	32	12	12	12	12	12	12	12	12	12	12	12	12	12	32
	PR	20		20	20	20	20	20	20	20	20	20	20	20	20	20	
VIII-C	LK	12	31	12	12	12	12	12	12	12	12	12	12	12	12	12	31
	PR	19		19	19	19	19	19	19	19	19	19	19	19	19	19	
VIII-D	LK	13	33	13	13	13	13	13	13	13	13	13	13	13	13	13	33
	PR	20		20	20	20	20	20	20	20	20	20	20	20	20	20	
JUMLAH KELAS	LK	48	80	48	80	48	80	48	80	48	80	48	80	48	80	48	80
	PR	80	128	80	128	80	128	80	128	80	128	80	128	80	128	80	128
BULAN		SISWA AWAL AJARAN 2022/2023		JUL 22		AGTS 22		SEP 22		OKT 22		NOP 22		DES 22		JUMLAH	
KELAS	JK	LK	PR	LK	PR	LK	PR	LK	PR	LK	PR	LK	PR	LK	PR	TERKINI	
IX-A	LK	15	36	15	15	15	15	15	15	15	15	15	15	15	15	15	36
	PR	21		21	21	21	21	21	21	21	21	21	21	21	21	21	
IX-B	LK	13	36	13	13	13	13	13	13	13	13	13	13	13	13	13	36
	PR	23		23	23	23	23	23	23	23	23	23	23	23	23	23	
IX-C	LK	17	37	17	17	17	17	17	17	17	17	17	17	17	17	17	37
	PR	20		20	20	20	20	20	20	20	20	20	20	20	20	20	
IX-D	LK	17	36	17	17	17	17	17	17	17	17	17	17	17	17	17	36
	PR	19		19	19	19	19	19	19	19	19	19	19	19	19	19	
JUMLAH SISWA	LK	62	83	62	83	62	83	62	83	62	83	62	83	62	83	62	83
	PR	83	145	83	145	83	145	83	145	83	145	83	145	83	145	83	145
BULAN		Awal Ajaran		JUL 22		AGTS 22		SEP 22		OKT 22		NOP 22		DES 22		UPDATE	
JUMLAH SISWA SELURUHNYA		LK	PR	LK	PR	LK	PR	LK	PR	LK	PR	LK	PR	LK	PR	LK	PR
		147	254	147	254	147	254	147	254	147	254	147	254	147	254	147	254
		401		401		401		401		401		401		401		401	

JUMLAH SISWA																		
MTs Negeri 4 KOTA BANJARMASIN																		
TAHUN PELAJARAN 2022/2023																		
Semester 2																		
BULAN		Awal		JAN 23		PEB 23		MRT 23		APRIL 23		MEI 23		JUN 23		JUMLAH		
KELAS	JK	Semester 2																
VII-A	LK	10	32	10	10	10	10										0	
	PR	22		22	22	22												
VII-B	LK	9	32	9	9	9	9										0	
	PR	23		23	23	23												
VII-C	LK	8	32	8	8	8	8										0	
	PR	24		24	24	24												
VII-D	LK	10	32	10	10	10	10										0	
	PR	22		22	22	22												
JUMLA H	LK	PR	LK	PR	LK	PR	LK	PR	LK	PR	LK	PR	LK	PR	LK	PR	0	0
KELAS	0	0	37	91	37	91	37	91	37	91	0	0	0	0	0	0	0	0
	0		128		128		128		128		0		0				0	0

BULAN		Awal		JAN 23		PEB 23		MRT 23		APRIL 23		MEI 23		JUN 23		JUMLAH		
KELAS	JK	Semester 2																
VIII-A	LK	11	32	11	11	11	11										11	31
	PR	21		21	21	21												
VIII-B	LK	12	32	12	12	12	12										12	32
	PR	20		20	20	20												
VIII-C	LK	12	31	12	12	12	12										12	31
	PR	19		19	19	19												
VIII-D	LK	13	33	13	13	13	13										13	33
	PR	20		20	20	20												
JUMLA H	LK	PR	LK	PR	LK	PR	LK	PR	LK	PR	LK	PR	LK	PR	LK	PR	48	79
KELAS	48	79	48	80	48	80	48	80	48	79	0	0	0	0	0	0	127	127
	127		128		128		128		127		0		0					

BULAN		Awal		JAN 23		PEB 23		MRT 23		APRIL 23		MEI 23		JUN 23		JUMLAH		
KELAS	JK	Semester 2																
IX-A	LK	15	36	15	15	15	15											0
	PR	21		21	21	21												
IX-B	LK	13	36	13	13	13	13											0
	PR	23		23	23	23												
IX-C	LK	17	37	17	17	17	17											0
	PR	20		20	20	20												
IX-D	LK	17	36	17	17	17	17											0
	PR	19		19	19	19												
JUMLA H	LK	PR	LK	PR	LK	PR	LK	PR	LK	PR	LK	PR	LK	PR	LK	PR	0	0
SISWA	0	0	62	83	62	83	62	83	62	83	0	0	0	0	0	0	0	0
	0		145		145		145		145		0		0					0

BULAN		Aw al Ajaran		JAN 23		PEB 23		MRT 23		APRIL 23		MEI 23		JUN 23		UPDATE	
JUMLAH SISWA SELURUHNYA		LK	PR	LK	PR	LK	PR	LK	PR	LK	PR	LK	PR	LK	PR	LK	PR
		147	254	147	254	147	254	147	254	147	253	0	0	0	0	48	79
		401		401		401		401		400		0		0		127	

Ket : Banjarmasin, 30 Juni 2023
Pembuat Rekap
Akhmad Hidayat, S.Kom
PTK. 30313760190002

LAMPIRAN IV : Dokumentasi Foto-foto Penelitian

Denah Sekolah



Struktur Organisasi

STRUKTUR ORGANISASI TATA USAHA MADRASAH TSANAWIYAH NEGERI 4 KOTA BANJARMASIN TAHUN PELAJARAN 2022/2023

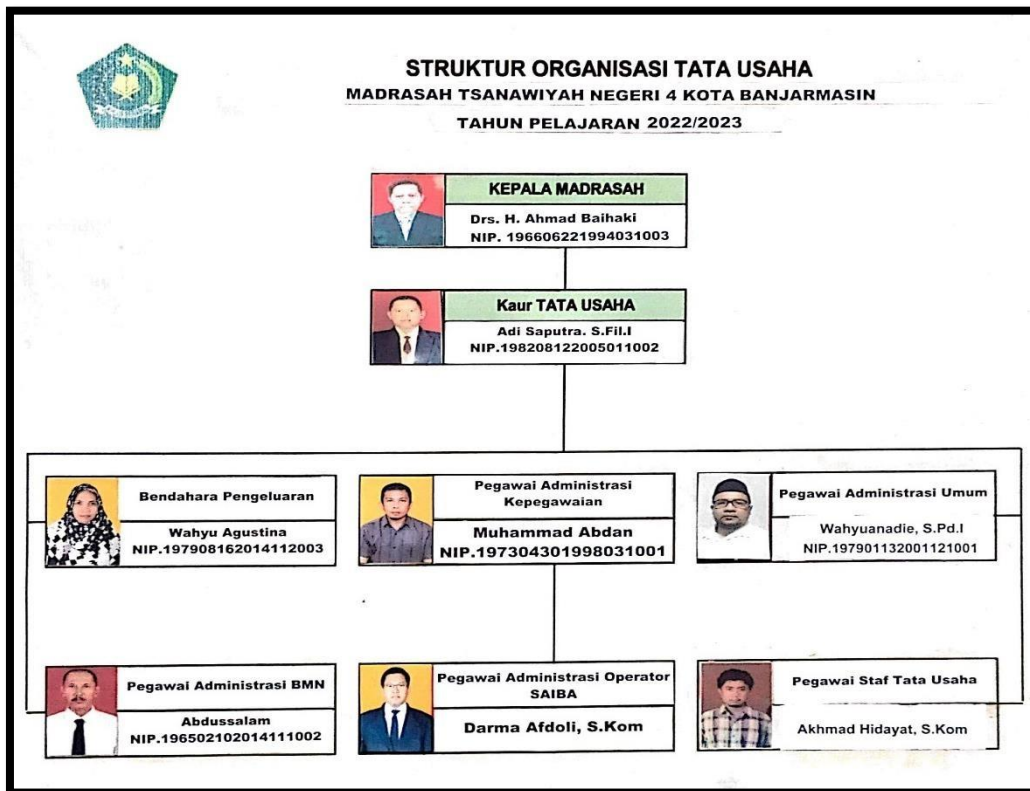
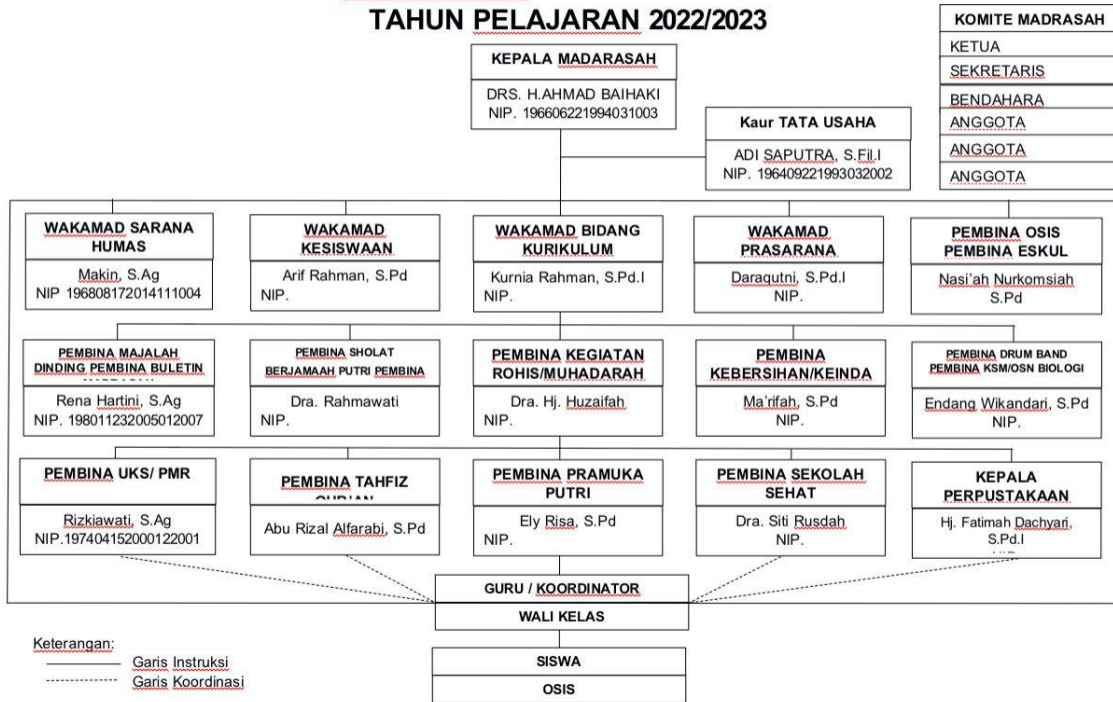



JADWAL PELAJARAN TATAP MUKA SEMESTER GANJIL Madrasah Tsanawiyah Negeri 4 Kota Banjarmasin Tahun Pelajaran 2022/2023

Hari		Senin												Hari		Selasa												Hari		Rabu																	
Jam	Kelas	VII				VIII				IX				Jam	Kelas	VII				VIII				IX				Jam	Kelas	VII				VIII				IX									
Ke	Waktu	A	B	C	D	A	B	C	D	A	B	C	D	Ke	Waktu	A	B	C	D	A	B	C	D	A	B	C	D	Ke	Waktu	A	B	C	D	A	B	C	D	A	B	C	D						
UPACARA																																															
I	08.00-08.40	14	24	13	16	27	18	8	26	9	22	17	15	I	07.30-08.10	14	19	13	24	11	17	8	20	6	10	15	3	I	07.30-08.10	6	13	5	15	11	26	24	8	20	18	10	12						
II	08.40-09.20	14	24	13	16	27	18	8	26	9	22	17	15	II	08.10-08.50	14	19	13	24	11	17	8	20	6	9	15	3	II	08.10-08.50	6	23	5	15	11	25	24	8	18	9	3	17						
III	09.20-10.00	22	6	24	19	12	27	8	10	7	21	2	9	III	08.50-09.30	24	14	13	28	18	11	20	26	15	9	6	8	III	08.50-09.30	27	23	6	14	26	25	20	12	18	9	3	17						
ISTIRAHAT																																															
IV	10.15-10.55	22	6	24	19	12	27	15	25	7	21	2	9	IV	10.25-11.05	26	23	25	22	12	4	20	27	17	2	8	9	V	10.25-11.05	23	26	19	13	14	17	25	20	22	24	12	2						
V	10.55-11.35	13	14	26	19	24	12	15	25	10	8	9	3	V	11.05-11.45	19	23	16	13	22	4	11	8	17	18	7	25	VI	11.05-11.45	23	27	19	16	7	14	4	22	9	8	18	24						
VI	11.35-12.15	25	22	14	6	24	11	26	20	8	18	21	7	VI	11.45-12.25	19	23	16	13	22	14	11	8	12	18	7	25	VII	11.45-12.25	23	27	19	16	7	14	4	22	9	8	18	24						
ISTIRAHAT																																															
VII	12.40-13.20	25	22	14	6	26	11	27	20	8	18	21	7	VIII	13.00-13.40	28	5	23	27	25	22	12	24	21	7	2	6	VIII	13.00-13.40	13	16	23	19	20	11	22	15	7	3	9	21						
VIII	13.20-14.00	5	13	22	25	17	21	27	4	18	15	7	19	IX	13.40-14.20	28	5	23	27	25	22	12	24	21	7	2	6	IX	13.40-14.20	13	16	23	19	20	11	22	15	7	3	9	21						
IX	14.00-14.40	5	13	22	25	17	21	20	4	18	15	7	19																																		
KAMIS																																															
Hari		Kamisi												Hari		Jum'at												Hari		Sabtu																	
Jam	Kelas	VII				VIII				IX				Jam	Kelas	VII				VIII				IX				Jam	Kelas	VII				VIII				IX									
Ke	Waktu	A	B	C	D	A	B	C	D	A	B	C	D	Ke	Waktu	A	B	C	D	A	B	C	D	A	B	C	D	Ke	Waktu	A	B	C	D	A	B	C	D	A	B	C	D						
I	07.30-08.10	16	14	27	23	6	20	21	18	24	8	12	2	I	07.30-08.10	5	19	27	23	14	20	12	11	18	3	24	8	I	07.30-08.10	28	15	23	17	14	20	6	21	25	7	8	18						
II	08.10-08.50	16	14	27	23	6	20	21	18	24	8	12	2	II	08.10-08.50	5	19	27	23	14	20	12	11	18	3	24	8	II	08.10-08.50	19	15	23	17	14	20	6	21	25	7	8	18						
III	08.50-09.30	19	5	28	23	26	24	10	12	8	2	22	3	III	08.50-09.30	14	19	16	23	20	12	22	8	9	3	18	10	III	08.50-09.30	27	25	5	14	21	26	22	11	24	12	3	9						
IV	09.30-10.10	19	5	14	17	15	24	11	21	8	2	22	3	IV	09.30-10.10	14	19	16	23	20	12	22	8	9	3	18	10	IV	09.30-10.10	27	25	5	14	21	26	22	11	24	12	3	9						
ISTIRAHAT																																															
V	10.25-11.05	23	28	14	17	15	26	11	21	8	12	9	18	V	09.45-10.25	15	23	16	13	17	21	11	22	12	6	8	7	V	10.25-11.05	23	13	28	27	20	15	21	6	22	25	24	8						
VI	11.05-11.45	23	16	15	14	21	4	18	11	22	17	9	12	V	10.25-11.05	15	23	14	13	17	21	11	22	12	6	8	7	VI	11.05-11.45	23	13	28	27	20	15	21	6	22	25	24	8						
VII	11.45-12.25	23	16	15	14	21	4	18	11	22	17	9	12	VII	11.45-12.25	16	28	19	23	11	14	4	22	20	9	25	24	VII	11.45-12.25	16	28	19	23	11	14	4	22	20	9	25	24						
ISTIRAHAT																																															
VIII	13.00-13.40	13	27	23	28	7	6	26	4	20	24	19	22	VIII	13.00-13.40	16	28	19	23	11	14	4	22	20	9	25	24	VIII	13.00-13.40	16	28	19	23	11	14	4	22	20	9	25	24						
IX	13.40-14.20	13	27	23	28	7	6	26	4	20	24	19	22	IX	13.40-14.20	13	27	23	28	7	6	26	4	20	24	19	22	IX	13.40-14.20	13	27	23	28	7	6	26	4	20	24	19	22						

Keterangan:

No	NAMA GURU	MAPEL	No	NAMA GURU	MAPEL	No	NAMA GURU	MAPEL
1	Drs H. Ahmad Baihaki	KAMAD	11	Dra. Siti Rusdiah	B. Indonesia	20	Ihsan Nasuhi, S.Pd.	IPA
2	Kurnia Rahman, S.Pd	B. Inggris	12	Mariatul Fithriah, S.Pd.I	B. Arab	21	Khasni, S.Pd.I	SKI/SBK
3	Arif Rahman, S.Pd	IPA	13	Endang Wikandari, S.Pd	IPA	22	M. Fajar Sadiq, S.Pd	B. Inggris/Mulok
4	Makhin, S.Ag	IPS	14	Mariyah, S.Pd.I	Matematika	23	Khairina Ramadayani, S.Pd	PraKarya
5	Daraqutni, S.Pd	B. Inggris	15	Ely Risa, S.Pd	TIK	24	Abu Rizal Al Farabi, S.Pd	Fiqh/PJOK
6	Dra.Hj. Huzaifah	Qur'an/Hadi	16	Dra. Rahmawati	IPS	25	Amalia Khalidri Putri, S.Pd	SBK/PraKarya
7	Rizkiawati, S.Ag	IPS	17	Hj. Fatimah Dachyari, S.Pd	B. Inggris/SBK	26	Elita Agustina, S.Pd	BK/PKN
8	Syarhanah, S.Pd	Matematika	18	Dede Kusnadi, S.Th.I	Aqidah/PKN	27	Aditya Rahman, S.Pd	Fiqh/SKI
9	Rena Hartini, S.Pd	B.	19	Isnaniah, S.Pd.I	Aqidah/PKN	28	H. Riduan, S.Ag	B. Arab
10	Nasiah Nurkhomati	BK						

Banjarmasin, 18 Juli 2022
Kepala MTSN 4 Banjarmasin

DRS. H. AHMAD BAIHAKI
NIP. 196606221994031003

Halaman Depan Sekolah



Ruang BK

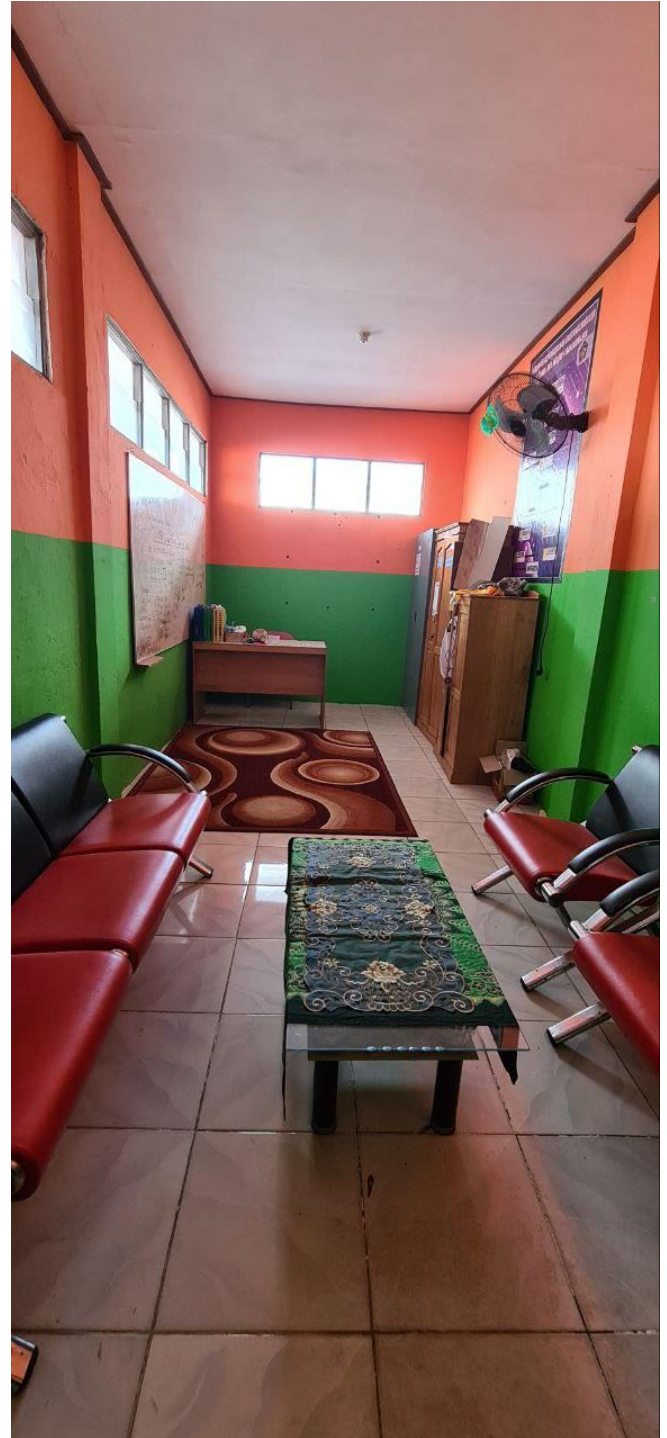

Wawancara Bersama Guru BK



Wawancara Bersama Siswa





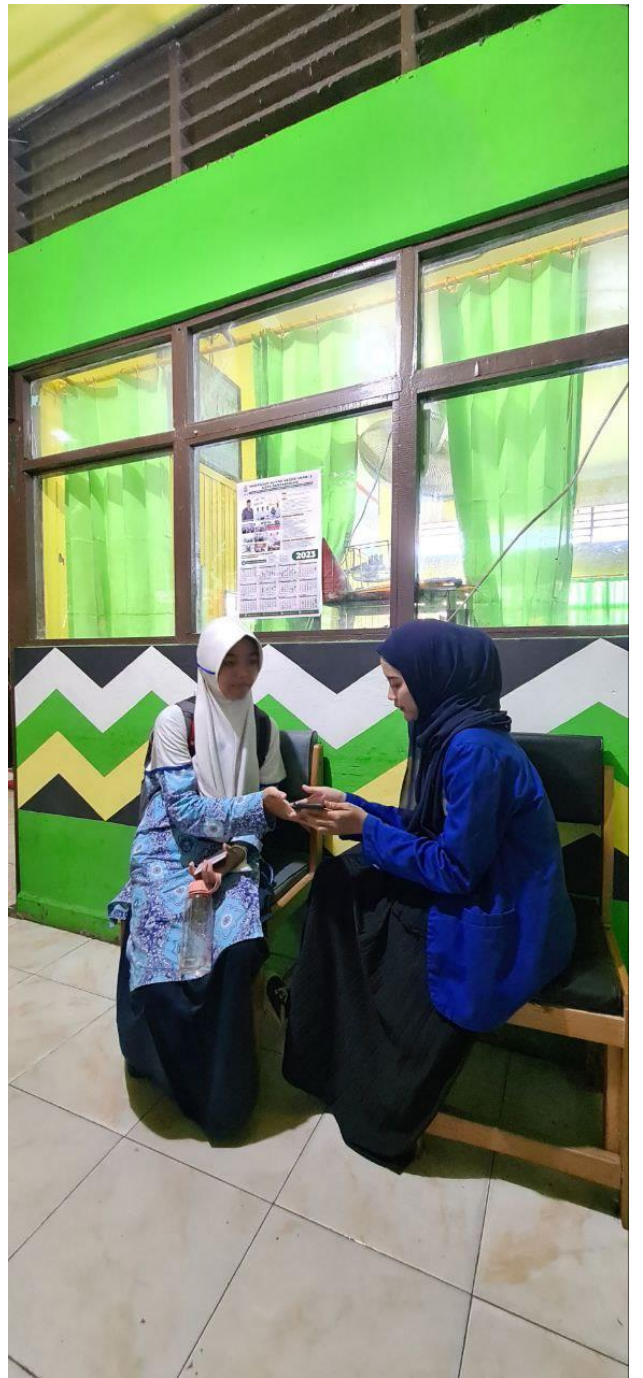

* Stop Bullying!

* Bullying adalah salah satu bentuk dari perilaku agresi dengan kekuatan dominan.

Perilaku yang dilakukan secara berulang-ulang dengan tujuan mengganggu anak lain yang dianggap lemah.

* Jenis-jenis bullying:

1) Verbal → Ejekan, umpatan, cacian, makian, serta fitnah.

2) Fisik → Tendangan, pukulan, tamparan, atau meludahi seseorang.

3) Relasional → Pengucilan, abaian, cibiran

4) Elektronik/cyber → Teror menggunakan tulisan, gambar, rekaman video yang bersifat mengintimidasi atau menyabikkan.

* Sebab-sebab bullying:

1) Adanya dendam yang turun temurun.

2) Ingin menunjukkan kekuasaan.

3) Dorongan untuk mendapatkan kepuasan.

4) Dianggap menghina kelompok lain.

1. menghina dan memfitnah pikmi

< SAKIT HATI >

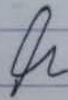

Stop Bullying

2022
Date: 18 Agustus

Bullying adalah salah satu bentuk dari perilaku agresif dengan kekuatan dominan pada perilaku yang dilakukan secara berulang-ulang dengan tujuan mengganggu anak lain yang dianggap lemah.

Jenis-jenis bullying:

- 1.) Verbal → ejekan, umpatan, cacian, makian, serta fitnah
- 2.) Fisik → terangan, pukulan, tamparan, atau meludahi seseorang
- 3.) Relasional → Pengabaian, abaian, cibiran
- 4.) Elektronik/cyber → Teror menggunakan tulisan, gambar, rekaman video yang bersifat mengintimidasi/menyakitkan.

Sebab-sebab bullying:

- 1.) Adanya dendam turun temurun
- 2.) Ingin Menunjukkan kekuasaan
- 3.) Dorongan untuk mendapat kepuasan
- 4.) Dianggap menghina kelompok lain

LAMPIRAN V : SOSIOGRAM DAN SOSIOMETRI KELAS 7 DAN RPL



KEMENTERIAN AGAMA REPUBLIK INDONESIA
KANTOR KEMENTERIAN AGAMA KOTA BANJARMASIN
MADRASAH TSANAWIYAH NEGERI 4 BANJARMASIN
Jalan Laksana Intan No.21 RT.12 Banjarmasin 70246 Telp. (0511) 3272124



Website: mtsnbansel2.com, e-mail : mtsn4kotabjm@gmail.com

DAFTAR ISIAN SOSIOMETRI

Nama :

Nomor Induk Siswa :

Nomor Absen :

Kelas :

Petunjuk !

- Isilah titik-titik dibawah ini dengan sejujur-jujurnya.
- Pilih 3 teman kalian yang menurut kalian ia pintar, atau bisa diajak bekerja sama ketika mengerjakan tugas kelompok.
- Alasan point 1 sampai 3 tidak boleh sama.

A. Pilih 3 teman yang paling disenangi pada saat di dalam kelas.

1.alasan
2.alasan
3.alasan

B. Pilih 3 teman yang paling tidak disenangi pada saat di dalam kelas.

1.alasan
2.alasan
3.alasan

Data Siswa yang disenangi (7A)

No.	Nama	Nilai
1.	AS	0 / 31 = 0
2.	AAAG	12 / 31 = 0.39
3.	AR	6 / 31 = 0.19
4.	AH	13 / 31 = 0.42
5.	AAAY	0 / 31 = 0
6.	AR	16 / 31 = 0.52
7.	AAA	7 / 31 = 0.23
8.	ASJ	9 / 31 = 0.29
9.	CPM	6 / 31 = 0.19
10.	FZ	2 / 31 = 0.06
11.	JCK	3 / 31 = 0.1
12.	K	5 / 31 = 0.16
13.	KR	9 / 31 = 0.29
14.	MH	4 / 31 = 0.13
15.	MARA	7 / 31 = 0.23
16.	MF	3 / 31 = 0.1
17.	MRM	0 / 31 = 0
18.	MR	5 / 31 = 0.16
19.	MWS	3 / 31 = 0.1
20.	N	0 / 31 = 0

21.	NK	0 / 31 = 0
22.	NAS	2 / 31 = 0.06
23.	NHS	2 / 31 = 0.06
24.	PAK	0 / 31 = 0
25.	RTH	6 / 31 = 0.19
26.	RR	7 / 31 = 0.23
27.	RYB	6 / 31 = 0.19
28.	SN	27 / 31 = 0.87
29.	SAL	5 / 31 = 0.16
30.	SU	17 / 31 = 0.55
31.	SR	0 / 31 = 0
32.	SH	10 / 31 = 0.32

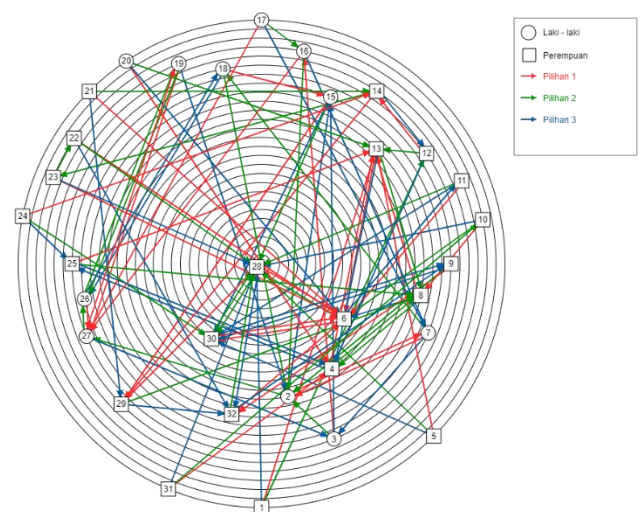

Data Siswa yang tidak di senangi

No.	Nama	Nilai
1.	AS	$3 / 31 = 0.1$
2.	AAAG	$6 / 31 = 0.19$
3.	AR	$5 / 31 = 0.16$
4.	AH	$9 / 31 = 0.29$
5.	AAAY	$12 / 31 = 0.39$
6.	AR	$5 / 31 = 0.16$
7.	AAA	$5 / 31 = 0.16$
8.	ASJ	$13 / 31 = 0.42$
9.	CPM	$0 / 31 = 0$
10.	FZ	$0 / 31 = 0$
11.	JCK	$34 / 31 = 1.1$
12.	K	$3 / 31 = 0.1$
13.	KR	$0 / 31 = 0$
14.	MH	$6 / 31 = 0.19$
15.	MARA	$7 / 31 = 0.23$
16.	MF	$13 / 31 = 0.42$
17.	MRM	$12 / 31 = 0.39$
18.	MR	$2 / 31 = 0.06$
19.	MWS	$0 / 31 = 0$
20.	N	$15 / 31 = 0.48$

21.	NK	$0 / 31 = 0$
22.	NAS	$0 / 31 = 0$
23.	NHS	$0 / 31 = 0$
24.	PAK	$0 / 31 = 0$
25.	RTH	$18 / 31 = 0.58$
26.	RR	$0 / 31 = 0$
27.	RYB	$1 / 31 = 0.03$
28.	SN	$10 / 31 = 0.32$
29.	SAL	$0 / 31 = 0$
30.	SU	$8 / 31 = 0.26$
31.	SR	$2 / 31 = 0.06$
32.	SH	$0 / 31 = 0$

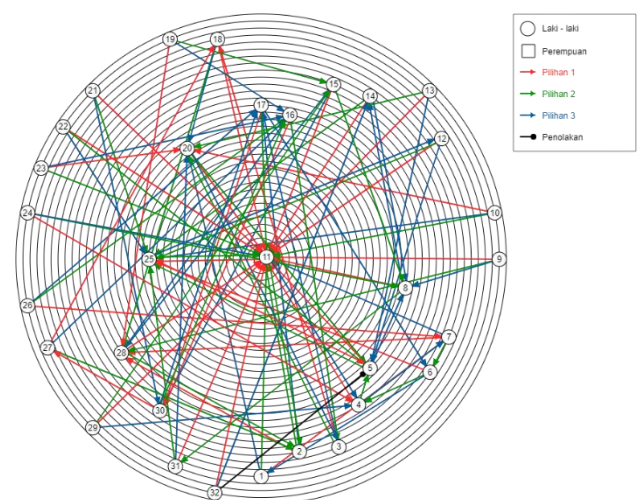

Data Siswa yang di senangi

No.	Nama	Nilai
1.	AB	$9 / 31 = 0.29$
2.	AR	$6 / 31 = 0.19$
3.	ARS	$7 / 31 = 0.23$
4.	BR	$6 / 31 = 0.19$
5.	FJ	$8 / 31 = 0.26$
6.	FAR	$2 / 31 = 0.06$
7.	GAD	$6 / 31 = 0.19$
8.	GRS	$9 / 31 = 0.29$
9.	HWJ	$8 / 31 = 0.26$
10.	H	$7 / 31 = 0.23$
11.	H	$3 / 31 = 0.1$
12.	HA	$10 / 31 = 0.32$
13.	H	$2 / 31 = 0.06$
14.	LR	$4 / 31 = 0.13$
15.	MU	$3 / 31 = 0.1$
16.	MA	$9 / 31 = 0.29$
17.	MFA	$0 / 31 = 0$
18.	MNI	$4 / 31 = 0.13$

19.	MR	$6 / 31 = 0.19$
20.	MAM	$3 / 31 = 0.1$
21.	N	$11 / 31 = 0.35$
22.	NJ	$7 / 31 = 0.23$
23.	NNR	$9 / 31 = 0.29$
24.	NAP	$1 / 31 = 0.03$
25.	NAA	$5 / 31 = 0.16$
26.	OSD	$4 / 31 = 0.13$
27.	P	$5 / 31 = 0.16$
28.	RAH	$7 / 31 = 0.23$
29.	SA	$15 / 31 = 0.48$
30.	SR	$5 / 31 = 0.16$
31.	SH	$6 / 31 = 0.19$
32.	T	$5 / 31 = 0.16$

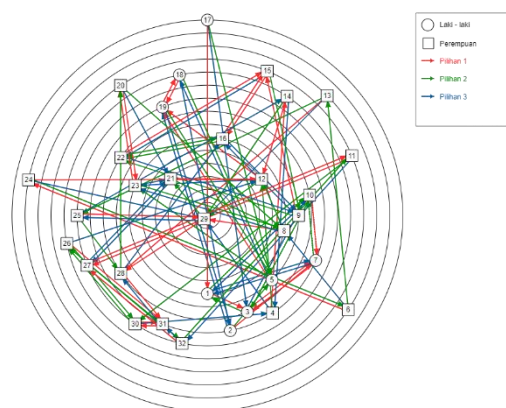

Data siswa yang tidak disenangi

No.	Nama	Nilai
1.	AB	$3 / 31 = 0.1$
2.	AR	$2 / 31 = 0.06$
3.	ARS	$6 / 31 = 0.19$
4.	BR	$4 / 31 = 0.13$
5.	FJ	$11 / 31 = 0.35$
6.	FAR	$25 / 31 = 0.81$
7.	GAD	$15 / 31 = 0.48$
8.	GRS	$0 / 31 = 0$
9.	HWJ	$2 / 31 = 0.06$
10.	H	$8 / 31 = 0.26$
11.	H	$0 / 31 = 0$
12.	HA	$4 / 31 = 0.13$
13.	H	$17 / 31 = 0.55$
14.	LR	$6 / 31 = 0.19$
15.	MU	$0 / 31 = 0$
16.	MA	$2 / 31 = 0.06$
17.	MFA	$2 / 31 = 0.06$
18.	MNI	$1 / 31 = 0.03$

19.	MR	$0 / 31 = 0$
20.	MAM	$6 / 31 = 0.19$
21.	N	$6 / 31 = 0.19$
22.	NJ	$1 / 31 = 0.03$
23.	NNR	$3 / 31 = 0.1$
24.	NAP	$0 / 31 = 0$
25.	NAA	$17 / 31 = 0.55$
26.	OSD	$3 / 31 = 0.1$
27.	P	$4 / 31 = 0.13$
28.	RAH	$3 / 31 = 0.1$
29.	SA	$5 / 31 = 0.16$
30.	SR	$0 / 31 = 0$
31.	SH	$4 / 31 = 0.13$
32.	T	$15 / 31 = 0.48$

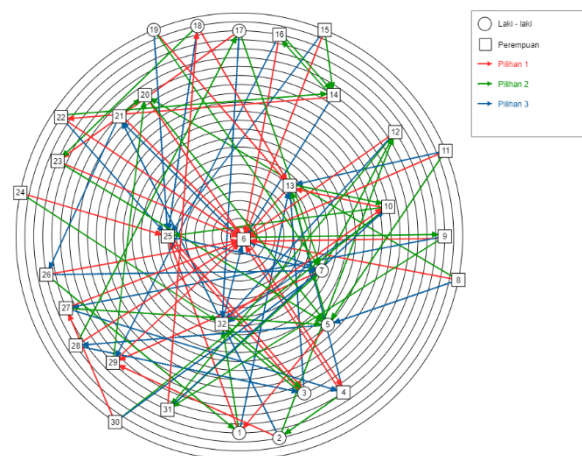

Data siswa yang disenangi

No.	Nama	Nilai
1.	AZA	$2 / 31 = 0.06$
2.	AD	$16 / 31 = 0.52$
3.	ATWP	$5 / 31 = 0.16$
4.	AL	$13 / 31 = 0.42$
5.	AR	$0 / 31 = 0$
6.	C	$1 / 31 = 0.03$
7.	D	$9 / 31 = 0.29$
8.	DRA	$27 / 31 = 0.87$
9.	FAT	$0 / 31 = 0$
10.	FS	$1 / 31 = 0.03$
11.	IP	$5 / 31 = 0.16$
12.	LA	$3 / 31 = 0.1$
13.	MS	$2 / 31 = 0.06$
14.	MSP	$10 / 31 = 0.32$
15.	MI	$6 / 31 = 0.19$
16.	MN	$0 / 31 = 0$
17.	MS	$2 / 31 = 0.06$
18.	MYA	$3 / 31 = 0.1$
19.	NR	$5 / 31 = 0.16$
20.	NNS	$5 / 31 = 0.16$

21.	NM	$4 / 31 = 0.13$
22.	NN	$12 / 31 = 0.39$
23.	NA	$3 / 31 = 0.1$
24.	NHA	$26 / 31 = 0.84$
25.	NS	$5 / 31 = 0.16$
26.	NN	$2 / 31 = 0.06$
27.	NAA	$2 / 31 = 0.06$
28.	NA	$19 / 31 = 0.61$
29.	QA	$1 / 31 = 0.03$
30.	RRD	$1 / 31 = 0.03$
31.	SR	$0 / 31 = 0$
32.	ZN	$2 / 31 = 0.06$

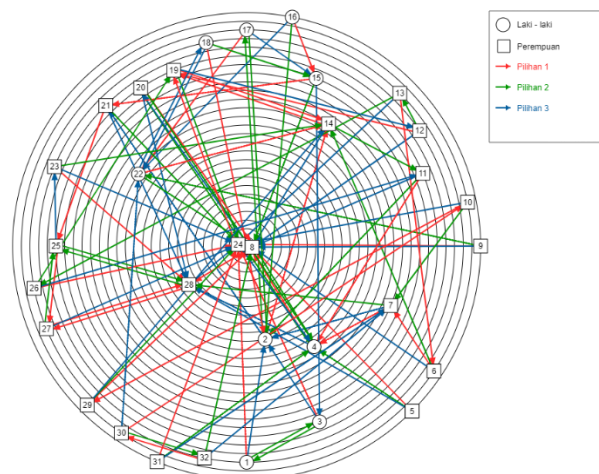

*Data Siswa yang tidak disenangi

No.	Nama	Nilai
1.	AZA	30 / 31 = 0.97
2.	AD	8 / 31 = 0.26
3.	ATWP	22 / 31 = 0.71
4.	AL	1 / 31 = 0.03
5.	AR	0 / 31 = 0
6.	C	3 / 31 = 0.1
7.	D	8 / 31 = 0.26
8.	DRA	18 / 31 = 0.58
9.	FAT	5 / 31 = 0.16
10.	FS	0 / 31 = 0
11.	IP	6 / 31 = 0.19
12.	LA	0 / 31 = 0
13.	MS	5 / 31 = 0.16
14.	MSP	5 / 31 = 0.16
15.	MI	0 / 31 = 0
16.	MN	5 / 31 = 0.16
17.	MS	9 / 31 = 0.29
18.	MYA	1 / 31 = 0.03
19.	NR	0 / 31 = 0
20.	NNS	8 / 31 = 0.26

21.	NM	0 / 31 = 0
22.	NN	7 / 31 = 0.23
23.	NA	3 / 31 = 0.1
24.	NHA	3 / 31 = 0.1
25.	NS	0 / 31 = 0
26.	NN	0 / 31 = 0
27.	NAA	0 / 31 = 0
28.	NA	0 / 31 = 0
29.	QA	0 / 31 = 0
30.	RRD	27 / 31 = 0.87
31.	SR	2 / 31 = 0.06
32.	ZN	10 / 31 = 0.32

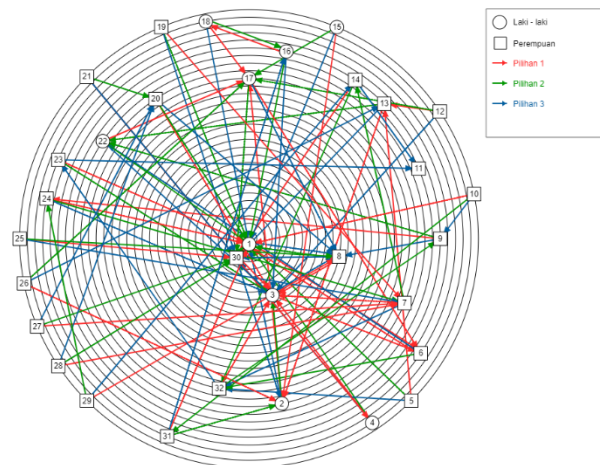

Data siswa yang di senangi

No.	Nama	Nilai
1.	ANI	$1 / 31 = 0.03$
2.	AS	$0 / 31 = 0$
3.	AH	$8 / 31 = 0.26$
4.	AA	$4 / 31 = 0.13$
5.	DW	$3 / 31 = 0.1$
6.	GA	$12 / 31 = 0.39$
7.	J	$0 / 31 = 0$
8.	LA	$9 / 31 = 0.29$
9.	LF	$3 / 31 = 0.1$
10.	MFAB	$7 / 31 = 0.23$
11.	MFH	$3 / 31 = 0.1$
12.	M	$12 / 31 = 0.39$
13.	M	$15 / 31 = 0.48$
14.	MAY	$16 / 31 = 0.52$
15.	MF	$6 / 31 = 0.19$
16.	MLAA	$5 / 31 = 0.16$
17.	MNA	$10 / 31 = 0.32$
18.	MR	$11 / 31 = 0.35$
19.	N	$3 / 31 = 0.1$

20.	N	$1 / 31 = 0.03$
21.	NP	$7 / 31 = 0.23$
22.	NA	$9 / 31 = 0.29$
23.	NAN	$8 / 31 = 0.26$
24.	NMA	$4 / 31 = 0.13$
25.	PANH	$1 / 31 = 0.03$
26.	RR	$6 / 31 = 0.19$
27.	SN	$4 / 31 = 0.13$
28.	SH	$18 / 31 = 0.58$
29.	SR	$0 / 31 = 0$
30.	SR	$6 / 31 = 0.19$
31.	SH	$0 / 31 = 0$
32.	YWW	$0 / 31 = 0$

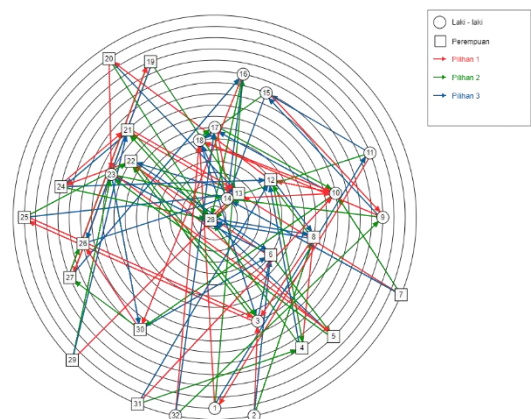

Data siswa yang tidak di senangi

No.	Nama	Nilai
1.	ANI	0 / 31 = 0
2.	AS	0 / 31 = 0
3.	AH	3 / 31 = 0.1
4.	AA	4 / 31 = 0.13
5.	DW	3 / 31 = 0.1
6.	GA	3 / 31 = 0.1
7.	J	5 / 31 = 0.16
8.	LA	0 / 31 = 0
9.	LF	21 / 31 = 0.68
10.	MFAB	21 / 31 = 0.68
11.	MFH	2 / 31 = 0.06
12.	M	4 / 31 = 0.13
13.	M	1 / 31 = 0.03
14.	MAY	6 / 31 = 0.19
15.	MF	30 / 31 = 0.97
16.	MLAA	28 / 31 = 0.9
17.	MNA	31 / 31 = 1
18.	MR	2 / 31 = 0.06
19.	N	6 / 31 = 0.19

20.	N	0 / 31 = 0
21.	NP	0 / 31 = 0
22.	NA	2 / 31 = 0.06
23.	NAN	14 / 31 = 0.45
24.	NMA	0 / 31 = 0
25.	PANH	1 / 31 = 0.03
26.	RR	0 / 31 = 0
27.	SN	0 / 31 = 0
28.	SH	0 / 31 = 0
29.	SR	0 / 31 = 0
30.	SR	0 / 31 = 0
31.	SH	5 / 31 = 0.16
32.	YWW	0 / 31 = 0

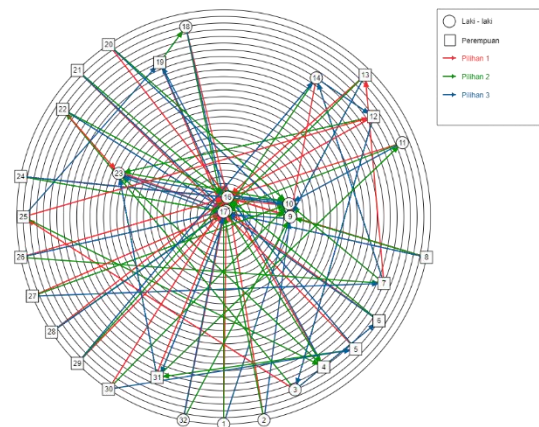



KEMENTERIAN AGAMA REPUBLIK INDONESIA
KANTOR KEMENTERIAN AGAMA KOTA BANJARMASIN
MADRASAH TSANAWIYAH NEGERI 4 BANJARMASIN

Jalan Laksana Intan No.21 RT.12 Banjarmasin 70246 Telp. (0511) 3272124

Website: mtsnbansel2.com, e-mail : mtsn4kotabjm@gmail.com



RENCANA PELAKSANAAN LAYANAN (RPL)
BIMBINGAN KLASIKAL
SEMESTER GANJIL TAHUN PELAJARAN 2022/2023

A	Komponen	Layanan Dasar
B	Bidang Layanan	Sosial
C	Topik / Tema Layanan	Bullying di lingkungan sekolah
D	Fungsi Layanan	Pemahaman dan Pencegahan
E	Tujuan Umum	Peserta didik/konseli mampu memahami bentuk-bentuk bullying yang terjadi di lingkungan sekitar.
F	Tujuan Khusus	1. Peserta didik/konseli dapat memahami bentuk-bentuk bullying. 2. Peserta didik/konseli dapat mencegah dan mengatasi perilaku bullying
G	Sasaran Layanan	Kelas 8 C
H	Materi Layanan	-
I	Waktu	1 Kali Pertemuan x 40 Menit
J	Metode/Teknik	Sosiodrama, diskusi
K	Media / Alat	-
L	Pelaksanaan	
	1. Tahap Awal /Pedahuluan	
	a. Pernyataan Tujuan	1. Guru BK/Konselor membuka dengan salam dan berdoa 2. Membina hubungan baik dengan peserta didik (menanyakan kabar, pelajaran sebelumnya, ice breaking) 3. Menyampaikan tujuan-tujuan khusus yang akan dicapai
	b. Penjelasan tentang langkah-langkah kegiatan	1. Memberikan langkah-langkah kegiatan, tugas dan tanggungjawab peserta didik 2. Kontrak layanan (kesepakatan layanan), hari ini kita akan melakukan kegiatan selama 1 jam pelayanan, kita sepakat akan melakukan dengan baik.

	c. Mengarahkan kegiatan (konsolidasi)	Guru BK/Konselor memberikan penjelasan tentang topik yang akan dibicarakan
	d. Tahap peralihan (Transisi)	Guru BK/Konselor menanyakan kesiapan peserta didik melaksanakan kegiatan, dan memulai ke tahap inti
	2. Tahap Inti	
	a. Kegiatan pesertadidik	<ol style="list-style-type: none"> 1. Mengamati dan memahami penjelasan dari guru BK 2. Melakukan Brainstorming/curah pendapat 3. Mendiskusikan dengan kelompok pemeran masing-masing 4. Setiap kelompok mempresetasikan peran nya dalam sosiodrama 5. Peserta didik yang lain mengamati dengan baik
	b. Kegiatan Guru BK/Konselor	<ol style="list-style-type: none"> 1. Menjelaskan materi yang berhubungan dengan materi layanan 2. Mengajak peserta didik untuk brainstorming/curah pendapat 3. Membagi kelas menjadi beberapa kelompok pemeran 4. Memberi tugas 5. Menjelaskan cara mengerjakan tugas 6. Mengevaluasi hasil diskusi peserta didik 7. Membuat catatan-catatan observasi selama proses layanan
	3. Tahap Penutup	<ol style="list-style-type: none"> 1. Peserta didik menyimpulkan hasil kegiatan 2. Peserta didik merefleksi kegiatan dengan mengungkapkan kemanfaatan dan kebermaknaan kegiatan secara lisan 3. Guru BK memberi penguatan dan rencana tindak lanjut 4. Guru BK menutup kegiatan layanan dengan mengajak peserta didik bersyukur/berdoa dan mengakhiri dengan salam
N	Evaluasi	
	1. Evaluasi Proses	<p>Guru BK atau konselor melakukan evaluasi dengan memperhatikan proses yang terjadi :</p> <ol style="list-style-type: none"> 1. Melakukan Refleksi hasil, setiap peserta didik menuliskan dikertas yang sudah disiapkan. 2. Mengamati sikap atau atusias peserta didik dalam mengikutikegiatan 3. Mengamati cara peserta didik dalam menyampaikan pendapatatau bertanya

		4. Mengamati cara peserta didik dalam memberikan penjelasan terhadap pertanyaan guru BK
	2. Evaluasi Hasil	<p>Evaluasi dengan instrumen yang sudah disiapkan, antara lain :</p> <ol style="list-style-type: none"> 1. Evaluasi tentang suasana pertemuan dengan instrumen: menyenangkan/kurang menyenangkan/tidak menyenangkan. 2. Evaluasi terhadap topik yang dibahas : sangat penting/kurangpenting/tidak penting 3. Evaluasi terhadap cara Guru BK dalam menyampaikanmateri: mudah dipahami/tidak mudah/sulit dipahami 4. Evaluasi terhadap kegiatan yang diikuti : menarik/kurang menarik/tidak menarik untuk diikuti

Mengetahui
Guru BK



Nasi'ah Nurkhomsianti, S.Pd
NIP. 197707082005012009

LAMPIRAN VI : Surat Keterangan Selesai Mata Kuliah



KEMENTERIAN AGAMA REPUBLIK INDONESIA
UNIVERSITAS ISLAM NEGERI ANTASARI BANJARMASIN
FAKULTAS TARBIYAH DAN KEGURUAN
PRODI BIMBINGAN DAN KONSELING PENDIDIKAN ISLAM
Jalan Jenderal Ahmad Yani Km. 4.5 Banjarmasin 70235
Telepon (0511) 3253939; Faksimile (0511) 3274492;
Website: fk.uin-antasari.ac.id; E-mail: bkpi@uin-antasari.ac.id

SURAT KETERANGAN

No: B240/Un.14/III.11/PP.00.9/06/2023

Yang bertanda tangan di bawah ini menerangkan bahwa:

Nama :Helni
NIM :190101060769
Jurusan:Bimbingan dan Konseling Pendidikan Islam

Setelah kami teliti dan cek mahasiswa yang bersangkutan telah mengambil dan lulus seluruh mata kuliah yang ditetapkan oleh jurusan sesuai dengan kurikulum tahun 2019 dengan total keseluruhan SKS **138**.

Demikian surat keterangan ini dibuat dan diberikan untuk memperoleh Transkrip Nilai Akademik sementara.

Banjarmasin, 15 Juni 2023
Ketua Jurusan BKPI,



Dra. Raihanatul Jannah, M.Pd
NIP 196912011994032005

LAMPIRAN VII : Surat SK Pembimbing

**KEPUTUSAN DEKAN FAKULTAS TARBIYAH DAN KEGURUAN
UIN ANTASARI BANJARMASIN
NOMOR TAHUN 2023
TENTANG
PENETAPAN DOSEN PEMBIMBING SKRIPSI SEMESTER GENAP
TAHUN AKADEMIK 2022/2023**

DEKAN FAKULTAS TARBIYAH DAN KEGURUAN UIN ANTASARI,

Menimbang : a. bahwa untuk kelancaran mahasiswa Fakultas Tarbiyah dan Keguruan UIN Antasari Banjarmasin membuat skripsi, maka perlu menetapkan Dosen-Dosen Fakultas Tarbiyah dan Keguruan untuk menjadi pembimbing;
b. bahwa nama-nama sebagaimana tersebut dalam Surat Keputusan ini dipandang mampu dan cakap untuk ditetapkan sebagai Dosen Pembimbing Skripsi dimaksud.

Mengingat : 1. Undang-Undang RI No. 20 Tahun 2003 tentang Sistem Pendidikan Nasional;
2. Peraturan Presiden RI Nomor 36 Tahun 2017 tanggal 3 April 2017 tentang Universitas Islam Negeri Antasari Banjarmasin;
3. Peraturan Pemerintah No. 60 Tahun 1999 tentang Pendidikan Tinggi;
4. Surat Keputusan Menteri Agama No. 30 Tahun 2017 tentang Organisasi dan Tata Kerja UIN Antasari;
5. Surat Keputusan Menteri Agama No. 36 Tahun 2017 tentang Statuta UIN Antasari Banjarmasin;
6. Keputusan Rektor IAIN No. 217A Tahun 2012 tentang Perubahan atas Keputusan Rektor No. 72 Tahun 2007 tentang Pedoman Penulisan Skripsi Program Strata Satu (S-1) IAIN Antasari Banjarmasin.

Memperhatikan : Usul Ketua Jurusan BKPI Tanggal 10 Februari 2023

MEMUTUSKAN:

Menetapkan : KEPUTUSAN DEKAN FAKULTAS TARBIYAH DAN KEGURUAN UIN ANTASARI TENTANG PENETAPAN DOSEN PEMBIMBING SKRIPSI MAHASISWA SEMESTER GANJIL TAHUN AKADEMIK 2022/2023

Pertama : Menunjuk dan menugaskan kepada:

Nama : Widiya Aris Radiani, S.Psi, M.Psi, Psikolog
NIP/NUP : 201702045
Pangkat/Golongan : Penata/III/c
Jabatan Akademik : Lektor
Sebagai Pembimbing Skripsi
Untuk membimbing mahasiswa penyusun skripsi:
Nama : Helni
Nim : 190202060769
Jurusan/Prodi : BKPI
Judul Skripsi : Layanan Konseling Kelompok Dengan Teknik Sociodrama Sebagai Upaya Mengatasi Perilaku Bullying di MTs Negeri 4 Banjarmasin.

Kedua : Biaya akibat dikeluarkannya keputusan ini dibebankan kepada DIPA UIN Antasari Banjarmasin.

Ketiga : Keputusan ini berlaku sejak tanggal ditetapkan, dengan ketentuan bahwa apabila terdapat kekeliruan dalam penetapan ini, maka akan diadakan perbaikan dan perubahan sebagaimana mestinya. Keputusan ini berlaku sejak tanggal ditetapkan, dengan ketentuan bahwa apabila terdapat kekeliruan dalam penetapan ini, maka akan diadakan perbaikan dan perubahan seperlunya.

**Ditetapkan di Banjarmasin
pada tanggal 17 Februari 2023**
DEKAN

H. Hamdan, M.Pd.
NIP. 19860405199303005

Tembusan:

1. Rektor UIN Antasari Banjarmasin;
2. Ketua Jurusan;
3. Dosen Pembimbing;
4. Arsip.

LAMPIRAN VIII : Surat Keterangan Seminar Proposal



KEMENTERIAN AGAMA REPUBLIK INDONESIA
UNIVERSITAS ISLAM NEGERI ANTASARI BANJARMASIN
FAKULTAS TARBIYAH DAN KEGURUAN
PRODI BIMBINGAN DAN KONSELING PENDIDIKAN ISLAM
Jalan Jenderal Ahmad Yani Km. 4.5 Banjarmasin 70235
Telepon (0511) 3253939; Faksimile (0511) 3274492;
Website: ftk.uin-antasari.ac.id; E-mail: bkpi@uin-antasari.ac.id

SURAT KETERANGAN

NOMOR 97/Un.14/III.1.w/PP.00.9/03/2023

Yang bertanda tangan di bawah ini, menreangkan bahwa :

Nama : Helni
NIM : 190101060769
Jurusan/Prodi: Bimbingan dan Konseling Pendidikan Islam
Alamat : Jln. Talohen Rt 20 Rw 07 Gang Taklim

adalah benar telah melaksanakan Seminar Desain Operasional Skripsi yang berjudul:
{LAYANAN KONSELING KELOMPOK DENGAN TEKNIK SOSIODRAMA SEBAGAI UPAYA
MENGATASI PERILAKU BULLYING DI MTSN 4 BANJARMASIN}

Pada Hari/Tanggal :Jum'at, 03 Maret 2023
Tempat :Gedung C. Ruang 2.11

Demikian surat keterangan ini dibuat, untuk dipergunakan sebagaimana mestinya.

Banjarmasin, 09 Maret 2023

Setua,,



Dra. Raihanatul Jannah, M.Pd
NIP 196912011994032005



LAMPIRAN IX : Berita Acara Seminar Proposal

**KEMENTERIAN AGAMA REPUBLIK INDONESIA**
UNIVERSITAS ISLAM NEGERI ANTASARI BANJARMASIN
FAKULTAS TARBIYAH DAN KEGURUAN
PRODI BIMBINGAN DAN KONSELING PENDIDIKAN ISLAM
Jalan Jenderal Ahmad Yani KM. 4,5 Banjarmasin 70235 Telepon (0511) 3253939 Faksimile
(0511) 3274492 Email: ftk.antasari@gmail.com Web: ftk.iain-antasari.ac.id

SEMINAR PROPOSAL SKRIPSI

Hari/Tanggal : Jum'at, 3 Maret 2023
Judul Proposal Skripsi : "Layanan Konseling Kelompok Dengan Teknik Sociodrama
Sebagai Upaya Mengatasi Perilaku Bullying Di Mtsn 4
Banjarmasin"

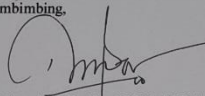
Nama Penyaji/NIM : Helni /190101060769
Dosen pembimbing : Widya Aris Radiani, S.Psi.,M.Psi
Ruang Seminar : Gedung C Ruang 2.11
Alamat Rumah : Ampah, Kabupaten Barito Timur, Kecamatan Dusun Tengah
Penanggap Utama : Nor Hidayah Siti Zahwa
Penanggap Umum : 1. Lili Rahmawati
2. Rabiyyatul Adawiyah
3. Nurul Musdalifah

<p>Pembimbing,  Widiya Aris Radiani S.Psi.,M.Psi NIP. 20170245</p>	<p>Banjarmasin, 3 Maret 2023 Moderator  Randi NIM.190101060754</p>
--	--

Catatan:

1. Blangko ditanda tangani oleh Pembimbing dan Moderator sewaktu kegiatan seminar dilaksanakan.
2. Blanko ini segera diserahkan ke Prodi setelah kegiatan seminar dilaksanakan.

Prodi 2022

LAMPIRAN X : Surat Observasi



KEMENTERIAN AGAMA REPUBLIK INDONESIA
UNIVERSITAS ISLAM NEGERI ANTASARI BANJARMASIN
FAKULTAS TARBIYAH DAN KEGURUAN
PRODI BIMBINGAN DAN KONSELING PENDIDIKAN ISLAM
Jalan Jenderal Ahmad Yani Km. 4.5 Banjarmasin 70235
Telepon (0511) 3253939; Faksimile (0511) 3274492;
Website: ftk.uin-antasari.ac.id; E-mail: bkpi@uin-antasari.ac.id

Nomor : 98/Un.14/III.1.w/PP.00.9/03/2023
Hal : Mohon Izin Studi Pendahuluan

Banjarmasin, 10 Maret 2023

Kepada Yth.
Kepala Sekolah MTsN 4 Banjarmasin
Di_ Tempat.

Assalamu'alaikum. Wr. Wb

Salam sejahtera teriring do'a semoga kita semua selalu di bawah lindungan dan bimbingan Tuhan YME dalam menjalankan aktivitas sehari-hari.

Yang mengetahui di bawah ini:

Nama : Dra. Raihanatul Jannah, M. Pd.
NIP : 196912011994032005
Pangkat/ Gol. : Lektor Kepala/ IVa
Jabatan : Ketua Jurusan BKPI Fakultas Tarbiyah dan Keguruan UIN Antasari

Bersama ini kami menyampaikan permohonan agar kiranya bapak/ibu dapat menerima mahasiswa:

Nama : Helni
NIM : 190101060769
Fakultas : Tarbiyah dan Keguruan
Jurusan : Bimbingan dan Konseling Pendidikan Islam
No. HP : 085750833015

untuk melakukan studi pendahuluan dalam rangka mendapatkan data/informasi berkenaan dengan tugas akhir Skripsi yang harus dilaksanakan oleh mahasiswa Program S1-Bimbingan dan Konseling Pendidikan Islam Fakultas Tarbiyah dan Keguruan UIN Antasari Banjarmasin. Demikian surat permohonan ini kami sampaikan, atas perkenan dan kerjasamanya kami ucapkan terima kasih.

Wassalamu'alaikum. Wr. Wb.



Mengetahui Ketua Jurusan BKPI,

Dra. Raihanatul Jannah, M.Pd
NIP 196912011994032005

Surat Balasan Observasi



KEMENTERIAN AGAMA REPUBLIK INDONESIA
KANTOR KEMENTERIAN AGAMA KOTA BANJARMASIN
MADRASAH TSANAWIYAH NEGERI 4 BANJARMASIN
Jalan Laksana Intan No.21 RT.12 Banjarmasin 70246 Telp. (0511) 3272124
website: mtsnbansel2.com, e-mail : mtan4kotabjm@gmail.com



Nomor : 136/Mts.17.01-4 /PP.00.9/03/2023 Banjarmasin, 28 Maret 2023
Sifat : Biasa
Lampiran : -
Hal : Persetujuan Izin An. Helni

Yth. Ketua Jurusan BKPI
Fakultas Tarbiyah dan Keguruan
UIN Antasari Banjarmasin
Di - Tempat

Assalamu'alaikum wr. wb

Dengan Hormat,

Berdasarkan surat dari Ketua Jurusan BKPI Fakultas Tarbiyah dan Keguruan Universitas Negeri Islam (UIN) Antasari Banjarmasin Nomor : 98/Un.14/III.1/w/PP.00.9/03/2023 Tanggal 10 Maret 2023, Hal Mohon Izin Studi Pendahuluan, maka dengan ini menerangkan :

Nama : Helni
NIM : 190101060769
Fakultas : Tarbiyah dan Keguruan
Jurusan : Bimbingan Konseling dan Pendidikan Islam

Pada prinsipnya kami menyetujui yang bersangkutan untuk melakukan studi pendahuluan di Madrasah Tsanawiyah Negeri 4 Kota Banjarmasin dalam rangka mendapatkan data/Informasi untuk tugas akhir skripsi yang dilaksanakan oleh Mahasiswa Program S1 Bimbingan dan Konseling dengan ketentuan tidak mengganggu proses kegiatan belajar mengajar di Madrasah.

Demikian surat ini kami sampaikan, atas perhatian bapak/Ibu kami mengucapkan terima kasih.

Wassalamu'alaikum wr. wb

Kepala Madrasah,
Drs. H. Ahmad Baihaki
NIP. 196606221994031003

LAMPIRAN XI : Surat Pengajuan Riset

SURAT PENGAJUAN RISET

Skripsi yang berjudul : “Layanan Konseling Kelompok Dengan Teknik Sosiodrama Sebagai Upaya Mengatasi Perilaku Bullying di MTsN 4 Banjarmasin”

Ditulis oleh : Helni
NIM : 190101060769
Jurusan : Bimbingan dan Konseling Pendidikan Islam
Semester : 8 (Delapan)
Alamat : Jl. Talohen Rt 20 Rw 07 Gang Ta'lim, Kalimantan Tengah

Setelah diteliti dan diadakan perbaikan seperlunya, kami dapat memberikan persetujuan kepada mahasiswa yang bersangkutan untuk melakukan riset, dengan arahan dan bimbingan Dosen Pembimbing, riset dilaksanakan pada:

Tempat riset : MTsN 4 Banjarmasin
Daerah Tempat Riset : di Jl. Laksana Intan No.21, RT.14, Kelayan Sel. Kec. Banjarmasin Sel., Kota Banjarmasin, Kalimantan Selatan 70233.

Banjarmasin, 04 Mei 2023

Mengetahui,
Dosen Pembimbing Skripsi,

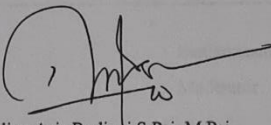

Widiya Aris Radianji S.Psi.,M.Psi

LAMPIRAN XII : Surat Izin Riset



KEMENTERIAN AGAMA REPUBLIK INDONESIA
UNIVERSITAS ISLAM NEGERI ANTASARI BANJARMASIN
FAKULTAS TARBİYAH DAN KEGURUAN
Jalan Jenderal Ahmad Yani Km. 4.5 Banjarmasin 70235
Telepon: (0511) 3262426; (0511) 6783136
E-mail: ftk@uin-antasari.ac.id Website: ftk.uin-antasari.ac.id

Nomor : B- 229 /Un.14/III.1/PP.00.9/05/2023 15 Mei 2023
Sifat : Penting
Lampiran : 1 (Satu) Berkas
Hal : Mohon Izin Riset

Yth. Kepala MTs Negeri 4 Banjarmasin
Kelayan

Assalamu'alaikum Wr.Wb

Sehubungan rencana penelitian yang akan dilaksanakan oleh mahasiswa (i) dalam rangka penyusunan skripsi, maka dengan ini kami mohon izin serta bantuan Bapak/Ibu agar kiranya berkenan memberikan informasi/data yang diperlukan oleh :

Nama : Helni
NIM : 190101060769
Program Studi : Bimbingan dan Konseling Islam
Fakultas : Tarbiyah dan Keguruan
Alamat : Gatot Subroto 4, Jl. In gub ujung
No HP : 085750833815

Demikian surat keterangan ini kami sampaikan, atas perhatian dan perkenan Bapak/Ibu serta kerjasamanya yang baik kami ucapkan terimakasih.
Wassalamu'alaikum Wr.Wb



Wakil Dekan Bidang Akademik dan Kelembagaan,

Alimad Muradi

Tembusan :
Dekan Fakultas Tarbiyah dan Keguruan



**KEMENTERIAN AGAMA REPUBLIK INDONESIA
UNIVERSITAS ISLAM NEGERI ANTASARI BANJARMASIN**

FAKULTAS TARBİYAH DAN KEGURUAN
Jalan Jenderal Ahmad Yani Km. 4.5 Banjarmasin 70235
Telepon: (0511) 3262426; (0511) 6783136
E-mail: ftk@uin-antasari.ac.id Website: ftk.uin-antasari.ac.id

SURAT RISET

Nomor : B- 229 /Un.14/III.1/PP.00.9/05/2023

Yang bertanda tangan tangan Wakil Dekan Bidang Akademik dan Kelembagaan Fakultas Tarbiyah dan Keguruan UIN Antasari, dengan ini menugaskan kepada :

Nama : Helni
NIM : 190101060769
Semester : VIII (Delapan)
Alamat : Gatot Subroto 4, Jl. In gub ujung
Tugas : Melakukan Riset / Penelitian Ilmiah dalam rangka pengumpulan data untuk penyusunan Skripsi sarjana dengan Judul :

**LAYANAN KONSELING KELOMPOK DENGAN TEKNIK SOSIODRAMA SEBAGAI
UPAYA MENGATASI PERILAKU BULLYING DI MTSN 4 BANJARMASIN**

Tempat Penelitian : MTs Negeri 4 Banjarmasin
Lamanya Riset : 2 (Dua) Bulan
Dari Tanggal : 15 Mei 2023
Sampai Tanggal : 15 Juli 2023

Demikian surat Riset diberikan kepada ybs, agar pihak-pihak yang berkepentingan dapat memberikan bantuan seperlunya.

Banjarmasin, 15 Mei 2023

Wakil Dekan Bidang Akademik dan Kelembagaan,



Handwritten signature of Ahmad Muradi
D. Ahmad Muradi, M.Ag
NIP 197808082005011006

Mahasiswa yang bersangkutan,

Helni
190101060769

Surat Riset dari Kementerian Agama

**KEMENTERIAN AGAMA REPUBLIK INDONESIA**
KANTOR KEMENTERIAN AGAMA KOTA BANJARMASIN
Jalan Pulau Laut Nomor 24 Kota Banjarmasin - 70114
Telepon (0511) 3353586; Faksimili (0511) 3353586;
e-mail : bjmkasej@kemenag.go.id / website : <https://banjarmasinkota.kemenag.go.id>

Nomor : B-1137/Kk.17.01-2/PP.00.9/05/2023
Sifat : Biasa
Lamp. : -
Hal : Persetujuan Izin an. Helni

24 Mei 2023

Yth.
Wakil Dekan Bidang Akademik dan Kelembagaan
Fakultas Tarbiyah dan Keguruan Universitas Islam
Negeri (UIN) Antasari Banjarmasin
Di- Tempat

Assalamu'alaikum w.w.

Dengan Hormat,

Berdasarkan Surat dari Wakil Dekan Bidang Akademik Fakultas Tarbiyah dan Keguruan Universitas Islam Negeri (UIN) Antasari Banjarmasin, Nomor : B-229/Un.14/III.1/PP.00.9/05/2023 tanggal 15 Mei 2023, Hal: Permohonan Izin Penelitian, maka dengan ini kami menerangkan :

Nama : Helni
NIM : 190101060769
Program Studi : Bimbingan dan Konseling Islam

Judul Skripsi:

LAYANAN KONSELING KELOMPOK DENGAN TEKNIK SOSIODRAMA SEBAGAI UPAYA MENGATASI PERILAKU BULLYING DI MTSN 4 BANJARMASIN

Pada prinsipnya kami menyetujui yang bersangkutan untuk melaksanakan penelitian tersebut di MTsN 4 Kota Banjarmasin, terhitung mulai tanggal 15 Mei 2023 sampai dengan 15 Juli 2023 dengan ketentuan :

1. Tidak mengganggu proses kegiatan belajar-mengajar di Madrasah.
2. Menyampaikan laporan/ hasil penelitian tersebut ke Kantor Kementerian Agama Kota Banjarmasin.

Demikian surat ini kami sampaikan, atas perhatian Bapak/ Ibu, kami mengucapkan terima kasih.
Wassalamu'alaikum w.w.

Kepala Kantor Kementerian Agama
Kota Banjarmasin,

Tauqir Rahman

Tembusan
Kepala MTsN 4 Kota Banjarmasin

Surat izin Riset dari MTs Negeri 4 Banjarmasin



KEMENTERIAN AGAMA REPUBLIK INDONESIA
KANTOR KEMENTERIAN AGAMA KOTA BANJARMASIN
MADRASAH TSANAWIYAH NEGERI 4 BANJARMASIN
JL. Laksana Intan No.21 RT.12 Banjarmasin 70246
Telp. (0511) 3272124 e-mail : mtsn4kotabjm@gmail.com Website : www.mtsnbansel2.com

SURAT KETERANGAN

Nomor : 247/Mts.17.01-4 /PP.00.9/05/2023

Yang bertanda tangan di bawah ini Kepala Madrasah Tsanawiyah Negeri 4 Banjarmasin, menerangkan bahwa :

N a m a : Helni
N I M : 190101060769
Program Studi : Bimbingan dan Konseling Islam
Fakultas : Tarbiyah dan Keguruan

Sesuai dengan Surat Ijin Penelitian dari Kementerian Agama Republik Indonesia Universitas Islam Negeri Antasari Banjarmasin Fakultas Tarbiyah dan Keguruan, Nomor : B-229/Un.14/III.1/PP.00.9/05/2023 Tanggal 15 Mei 2023 Perihal Mohon Izin Riset, dengan Judul: "LAYANAN KONSELING KELOMPOK DENGAN TEKNIK SOSIODRAMA SEBAGAI UPAYA MENGATASI PERILAKU BULLYING DI MTsN 4 BANJARMASIN" Dengan ini kami memberikan izin / Rekomendasi untuk melakukan penelitian selama 2 (Dua) bulan, terhitung pada tanggal 15 Mei 2023 S/d 15 Juli 2023 bertempat di MTsN 4 Banjarmasin, dengan catatan tidak mengganggu proses kegiatan belajar mengajar siswa.

Demikian surat ini diberikan untuk dapat digunakan sebagaimana mestinya.

Banjarmasin, 22 Mei 2023

Kepala Madrasah,

§ Drs. H. Ahmad Baihaki
NIP. 196606221994031003

Tembusan :

1. Kan. Kemenag Kota Banjarmasin
2. Mahasiswa yang bersangkutan
3. Arsip Madrasah

Surat Selesai Riset



KEMENTERIAN AGAMA REPUBLIK INDONESIA
KANTOR KEMENTERIAN AGAMA KOTA BANJARMASIN
MADRASAH TSANAWIYAH NEGERI 4 BANJARMASIN
Jl. Laksana Intan No.21 RT.12 Banjarmasin 70246
Telp. (0511) 3272124 e-mail : mts4kotabjm@gmail.com Website : www.mtsnbansel2.com

SURAT KETERANGAN

Nomor : 563/Mts.17.01-4 /PP.00.9/07/2023

Yang bertanda tangan di bawah ini Kepala Madrasah Tsanawiyah Negeri 4 Banjarmasin, menerangkan bahwa :

N a m a : *Helni*
N I M : *190101060769*
J u u s a n : *Bimbingan dan Konseling Islam*
F a k u l t a s : *Fakultas Tarbiyah dan Keguruan Universitas Islam Negeri*

Sesuai dengan Surat Ijin Penelitian dari Kepala Kantor Kementerian Agama Kota Banjarmasin, Nomor: B-1139/Kk.17.01-1/PP.00.9/05/2023 Tanggal 24 Mei 2023 Perihal Persetujuan Izin Riset, yang bersangkutan telah selesai melaksanakan Riset di MTs Negeri 4 Banjarmasin dengan Judul: “LAYANAN KONSELING KELOMPOK DENGAN TEKNIK SOSIODRAMA SEBAGAI UPAYA MENGATASI PERILAKU BULLYING DI MTSN 4 BANJARMASIN” Penelitian dimulai pada Tanggal 15 Mei 2023 s/d 15 Juli 2023.

Demikian surat ini diberikan untuk dapat digunakan sebagaimana mestinya.

Banjarmasin, 17 Juli 2023

Kepala,

Drs. H. Ahmad Baihaki
NIP. 196606221994031003

Tembusan :
1. Kan. Kemenag Kota Banjarmasin
2. Mahasiswa yang bersangkutan
3. Arsip Madrasah

LAMPIRAN XIII : Surat Perubahan Judul



KEMENTERIAN AGAMA REPUBLIK INDONESIA
UNIVERSITAS ISLAM NEGERI ANTASARI BANJARMASIN
FAKULTAS TARBIYAH DAN KEGURUAN
PRODI BIMBINGAN DAN KONSELING PENDIDIKAN ISLAM
Jalan Jenderal Ahmad Yani Km. 4.5 Banjarmasin 70235
Telepon (0511) 3253939; Faksimile (0511) 3274492;
Website: ftk.uin-antasari.ac.id; E-mail: bkpi@uin-antasari.ac.id

Nomor : 349/Un.14/III.1.w/PP.00.9/08/2023

Lamp : -

Hal : Perubahan Judul Skripsi

Keapda Yth.

Sdr (i) Helni

NIM. 190101060769

Mahasiswa Jurusan BKPI

Assalamu'alaikum. Wr. Wb.

Berdasarkan usulan dari Dosen Pembimbing Skripsi tentang perubahan Judul Skripsi, demikian pula setelah kami mengadakan penelitian dan peninjauan seperlunya terhadap Proposal Skripsi Sdr (i), dengan ini kami menyatakan dapat menyetujui judul skripsi Sdr (i) yang semula berbunyi: **LAYANAN KONSELING KELOMPOK DENGAN TEKNIK SOSIODRAMA SEBAGAI UPAYA MENGATASI PERILAKU BULLYING DI MTSN 4 BANJARMASIN**

Berubah menjadi: **UPAYA GURU BK DALAM MENGATASI PERILAKU BULLYING DENGAN TEKNIK SOSIODRAMA DI MTS NEGERI 4 BANJARMASIN**

Menunjuk :

- | | |
|---|---|
| 1. Widiya Aris Radiani, S.Psi, M.Psi,
Psikolog | sebagai Dosen Pembimbing Konten dan
Metodologi. |
| 1. Widiya Aris Radiani, S.Psi, M.Psi,
Psikolog | sebagai Dosen Pembimbing Bahasa dan Teknik
Penulisan |

Demikian agar Sdr (i) segewra menghubungi pembimbing unuk konsultasi selanjutnya.

Wassalamu'alaikum. Wr. Wb.

Banjarmasin, 31 Agustus 2023





Ketua,,

Dra. Raihanatul Jannah, M.Pd
NIP 196912011994032005

LAMPIRAN XIV

Catatan Konsultasi

Ke-	Tanggal	Catatan Konsultasi	Tanda Tangan
1	20/05/23	-Perbaikan bab 2 - Menambahkan referensi - Membuat instrumen penelitian: • Pedoman wawancara • Pedoman observasi • Pedoman dokumentasi	

Ke-	Tanggal	Catatan Konsultasi	Tanda Tangan
2	29/06/23	- Mengubah proposal ke bentuk skripsi - Persetujuan riset	

Ke-	Tanggal	Catatan Konsultasi	Tanda Tangan
3	15/7/23	Revisi instrumen penelitian (menyesuaikan dengan teori bab 2)	

Ke-	Tanggal	Catatan Konsultasi	Tanda Tangan
4	5/8/23	- Menambah referensi - Menyajikan data - Penulisan penyajian data	

Ke-	Tanggal	Catatan Konsultasi	Tanda Tangan
5	14/8/23	<ul style="list-style-type: none"> - Menyajikan data - Mengolah hasil wawancara - Perbaiki penyajian data dari segi isi, dan bentuk penulisan. 	

Ke-	Tanggal	Catatan Konsultasi	Tanda Tangan
6	29/8/23	<ul style="list-style-type: none"> - Memperbaiki analisis data - Menambah teori analisis data 	

Ke-	Tanggal	Catatan Konsultasi	Tanda Tangan
7	1/9/23	<ul style="list-style-type: none"> - Merapikan daftar pustaka - Merapikan penulisan 	

Ke-	Tanggal	Catatan Konsultasi	Tanda Tangan
8	5/9/23	ACC sidang skripsi	

DAFTAR RIWAYAT HIDUP

1. Nama Lengkap : Helni
2. NIM : 190101060769
3. Tempat, Tanggal Lahir : Buntok, 26 Mei 2001
4. Kebangsaan : Indonesia
5. Alamat : Jl. Talohen Rt 20, Rw 07 Gang Ta'lim, Ampah Kabupaten Barito Timur, Kecamatan Dusun Tengah, Kalimantan Tengah.
6. No. Hp : 085750833815
7. Alamat Email : helniampah743@gmail.com
8. Pengalaman Organisasi :
 - a. Anggota Forum Muda FTK Periode 2019-2020
 - b. Anggota Teater Awan Periode 2019-2020
 - c. Anggota HMJ BKPI Periode 2019-2020
 - d. Anggota HMJ BKPI Periode 2020-2021

Banjarmasin, 26 Safar 1444 H



Helni