

LAMPIRAN-LAMPIRAN

1. Profil SDIT Robbani Banjarbaru

1. Lokasi

Jalan Kampung Melayu Darat RT. 11 No. 31 Banjarmasin Provinsi Kalimantan Selatan.

2. Visi Misi Madrasah

a. Visi: Terwujudnya Generasi Yang berakhlak karimah, Berprestasi dan Cinta Lingkungan

b. Misi:

1. Mewujudkan generasi yang berakhlak karimah
2. Mewujudkan proses pembelajaran yang kreatif dan inovatif
3. Mewujudkan kelestarian lingkungan sekolah
4. Mencegah terjadinya pencemaran lingkungan disekitar sekolah
5. Mencegah terjadinya kerusakan lingkungan disekitar sekolah
6. Mewujudkan lingkungan sekolah yang sehat, bersih dan hijau.

3. Sejarah Singkat MAN 1 Banjarmasin

Sekolah Dasar Islam Terpadu (SDIT) Robbani berdiri sejak tanggal 12 Maret 2007. SDIT Robbani merupakan salah satu lembaga pendidikan formal yang dikelola oleh Yayasan Generasi Robbani Banjarbaru. Pada awal pendiriannya yaitu tahun ajaran 2007/2008, SDIT Robbani mengelola 2 lokal kelas 1 dengan jumlah murid \pm 37 orang yang diasuh oleh 4 orang guru, 1 orang Tata Usaha dan 1 orang Kepala Sekolah. SDIT Robbani

didirikan sebagai bentuk kepekaan terhadap kemerosotan moral dan ketertinggalan anak bangsa dalam bidang ilmu pengetahuan. Dengan sistem Pendidikan Full-day School, program tersebut merupakan “Pendidikan Sepanjang Hari” dengan waktu di sekolah yang panjang. Dengan sistem ini pula, sekolah tidak hanya terjadi di kelas tetapi terintegrasi antara program kurikulum dengan seluruh sisi kehidupan anak seperti belajar, bermain, beribadah, mengaji, makan dan sebagainya.

Sebelumnya SDIT Robbani terletak di atas tanah 1,5 Ha yang merupakan tanah milik pihak ketiga dengan status hak pakai/sewa. Pada 69 tahun 2010 SDIT Robbani pindah ke jalan Mentaos Raya Banjarbaru dengan status gedung hak milik. SDIT yang berstatus sebagai madrasah dengan Akreditasi A (Sangat Baik).

2. Profil SDIT Al Firdau Banjarmasin

1. Lokasi

Jalan Pramuka Komplek Semanda Banjarmasin Provinsi Kalimantan Selatan.

2. Visi Misi Madrasah

a. Visi: Terwujudnya Generasi Qur’ani yang smart dan Berkarakter

b. Misi

1) Menyiapkan wadah yang kondusif untuk belajar

2) Mendesain model pendidikan Islam yang memiliki daya saing tinggi
(*Competitive Powerfull*).

- 3) Mengelola pendidikan dengan sistem pembelajaran yang integratif, interaktif dan produktif.
 - 4) Memberikan pelayanan yang ramah, komunikatif, sopan dan santun.
 - 5) Membiasakan kultur pembelajar (*leaner*), kerja keras (*hardworker*), dan kerja cerdas (*smartworker*).
3. Sejarah Singkat MAN 2 Banjarmasin

SDIT Al-Firdaus Banjarmasin hadir sebagai wadah pengajaran ajaran Islam dalam naungan sebuah lembaga pendidikan bernama sekolah. Dalam inovasinya, SD IT Al-Firdaus berkeinginan untuk mewujudkan iklim pendidikan dan pengajaran yang kondusif dan berbasis mutu tinggi. Untuk itu, pihak sekolah yakin bahwa setiap oelajar memiliki keuikan dan kecermelangannya sendiri. Oleh karenanya sekolah selalu berupaya untuk mencetak pelajar yang berprestasi cemerlang agar mereka menjadi insan yang smart dan berkarakter. SDIT Al-Firdaus sudah mengantongi Akreditasi A. Sistem pendidikan yang diterapkan adalah full day school untuk menjamin

proses pembelajaran yang interaktif, integratif, dan produktif dengan meliputi mata pelajaran umum dan pelajaran agama Islam serta dengan nilai tambah program menghafal Al qur'an bagi seluruh siswa.

- Data Guru-Guru SDIT Robbani Banjarbaru

NO	Nama	Pend. Akhir	Keterangan
1	Dessy Oelistianti, ST, M.Pd	S2	Manajemen Pendidikan ULM Banjarmasin
2	Rahma Yanti, S.Pd.I	S1	Pend. PAI IAIN Antasari
3	Meta Julia Nanda, S.Pd	S1	Pend. B. Inggris FKIP Unlam
4	Amrullah, S.Pd.I	S1	Tarbiyah Jur. Pend. Bhs Arab STIQ Amuntai
5	Arbainah, S.Pd.I	S1	Tarbiyah Jur. Pend. Bhs Arab STIQ Amuntai
6	Syarifah, S.H.I	S1	Syariah Jur. Ahwalus Syahsiyah STAI Darussalam
7	Dina Mariana, S.Pd.I	S1	Tarbiyah Jur. Pend. Bhs Arab STIQ Amuntai
8	Sulaiman Rasyid, S.Pd.I	S1	Tarbiyah Jur. Pend. Bhs Arab STIQ Amuntai
9	Fitriani, S.Pd	S1	Matematika STIKIP PGRI Bjm
10	Endah Sekarsari, S.Pd	S1	Matematika STIKIP PGRI Bjm
11	Nina Yuliana, S.Pd	S1	B. Indonesia STIKIP PGRI
12	Wahidah, S.Pd.I	S1	Tarbiyah Jur. Pend. Bhs Arab STIQ Amuntai
13	Rosidah Irmawati, S.Pd	S1	PGSD- Uvaya
14	Norhidayah, S.Pd.I	S1	Tarbiyah Jur. Pend. Bhs Arab STIQ Amuntai
15	Irfan Zayadi, S.Pd	S1	STIKIP PGRI Banjarmasin Jur. Pend. B.Inggris
16	Ardian, S.Pd.I	S1	Tarbiyah Jur. Pend. Bhs Arab STIQ Amuntai
17	Apriati Husada, S.Pd	S1	FKIP Unlam Banjarmasin Jur. Pend. B.Inggris
18	Fitriati, S.Pd.I	S1	Pend. PAI IAIN Antasari
19	Harist Setiyadi, S.Th.I	S1	Ushuluddin & Humaniora Jur. Tafsir Hadist IAIN Antasari
20	Zulkarnaen, S.Pd	S1	S1 Pendidikan Matematika IAIN Antasari
21	Siti Rodiyah, S.Pd	S1	PGSD UVAYA Bjm
22	Multi Muljiah, S.Pd	S1	PGSD UVAYA Bjm

23	Noor Azizah, S.Pd	S1	PGSD UVAYA Bjm
24	Muh. Usman Fauzan, S.Pd	S1	Univ Sebelas Maret (UNS) Surakarta FKIP Pend. IPS
25	Khairiyah, S.Pd	S2	Tarbiyah Jur. Pend. Bhs Arab STIQ Amuntai
26	Nurlian, S.Pd	S1	Univ Uvaya Banjarmasin
27	Abdul Basit, S.Pd.I	S1	Pend. Bahasa Arab STIQ Amuntai
28	Liliya Sefriyaningsih, S.Pd	S1	PGSD UVAYA Banjarmasin
29	Nina Arifa, S.Pd	S1	Pend. Bahasa Arab STIQ Amuntai
30	Aina Wati, S.Pd	S1	Pendidikan Bahasa Arab
31	Feny Jatiayu Priyoto, S.Pd	S1	FKIP Universitas Lambung Mangkurat
32	Juhairiah, S.Pd	S1	UIN Antasari Banjarmasin Bhs Inggris
33	Cahyati Agustiningtyas, S.Pd	S1	UIN Antasari Banjarmasin
34	Hasbiannor, S.Pd	S1	Pend. Bahasa Arab STIQ Amuntai
35	Irma Damayanti, S.Pd	S1	PGSD Universitas Lambung Mangkurat
36	Mardiana, S.Pd	S1	PGSD Uvaya Universitas Achmad Yani
37	Siti Nurjannah, S.Pd	S1	STIQI-Amuntai Jurusan Ilmu Al Quran
38	Dian Irawan, S.Kom	S1	STIMIK Banjarbaru jurusan Teknik Informasi
39	Muhammad Hafiz Al Anshary, S.Pd	S1	Bimbingan Konseling Uvaya Banjarmasin
40	M. Supian Hadi, S.Pd	S1	Pendidikan Agama Islam STAi Darussalam Martapura
41	M. Alfian, S.Pd	S1	Pendidikan Guru Sekolah Dasar
42	Muhammad Rifqi, S.Pd	S1	Pendidikan Guru Sekolah Dasar
43	Iman Firmanto, S.Pd	S1	Pendidikan Guru Sekolah Dasar
44	Normita Elprianti, S.Pd	S1	Pendidikan Kimia- UNLAM
45	Norhayati, S.Pd	S1	PAI UIN Banjarmasin

46	Siti Aminah, S.Pd	S1	STIQ-Amuntai Jurusan Bahasa Arab
47	Ana Khanijana, S.Pd.I	S1	Pendidikan Bahasa Arab
48	Meilisa, S.Psi	S1	Psikologi
49	Dewi Halimatus Sa'idah, S.Pd	S1	PGMI-UI MAB
50	Muhammad Luthfi, S.Pd	S1	Pendidikan Bahasa Arab (Tarbiyah) IAI Darullughah Wadda'wah
51	Muhammad Iqbal, S.H.I	S1	IAI Darullughah Wadda'ah - Syariah/Akhwal As-Syahsiyah
52	Ukhti Eka Izzaty, S.Mat	S1	Ilmu Matematika, MIPA-ULM
53	Siti Afifah, S.Pd	S1	PAI - UIN Antasari Banjarmasin
54	Ihtiyarno, S. Pd	S1	Universitas Lambung Mangkurat
55	Muhammad Azmal Mushaffa, S. Pd	S1	PGMI-Sekolah Tinggi Ilmu Al-Quran Amuntai
56	Indah Fadilla, S. Pd.	S1	PGSD-Jasmani di Universitas Pendidikan Indonesia
57	Ika Wulandari, S. Pd. I	S1	PGMI - Tarbiyah IAIN Antasari Banjarmasin
58	Kurniawati, M. Pd	S2	Pendidikan Dasar - Universitas Negeri Malang,
59	Lidya Raudatun Nafisah, S. Pd.	S1	PGMI-UNISKA Muhammad Arsyad Al Banjari
60	Erma Safitri, S. Pd	S1	Pendididikan Bahasa Inggris -IAIN Antasari Banjarmasin
61	Ratna Nurrahma Dewi, S. Pd	S1	Pendididikan Bahasa Arab -UIN Antasari Banjarmasin
62	Rina Noorhayati, S. Pd	S1	Pendididikan Bahasa Arab -UIN Antasari Banjarmasin

63	Nur Helmaniah, S. Pd	S1	Pendidikan Bahasa dan Sastra Indonesia- STKIP PGRI Banjarmasin
64	Siti Marfuah. S. Pd	S1	Bimbingan Konseling Islam-IAIN Antasari Banjarmasin
65	Hafizatun Nadhirah, S. Pd	S1	PGSD-ULM
66	Dita Yulida Sari, S.Kom	S1	Komputer
67	Heldawati, A.Md. Kep	D3	D3 Keperawatan Murakata Barabai Perawat UKS
68	Muhaimin Nazir, A.Md	D3	Ilmu Perpustakaan & Informasi Islam IAIN Antasari BJM Pustakawan
69	Rahman, S.Kom (Tata Usaha)	S1	STMIK Banjarbaru Jurusan Sistem Informasi
70	Solihin	SMA	Petugas Keamanan
71	Ramadhan	SLTA Multimedia	Petugas Kebersihan
72	Saubirin	SLTA Bahasa	Tukang Kebun
73	Maszidi SD	-	Cleaning Service
74	Fithrah Annisa, S.Hut, MS (Bendahara BOS)	S2	S2/ Sains ULM
75	Faisal	SLTA IPS	Asisten Umum
76	Muhammad Husairi	MA	Asisten Umum
77	M. Edy Kurniawan, S. IP (Pustakawan)	S1	Ilmu Perpustakaan dan Informasi Islam-UIN Banjarmasin
78	Muhammad Ihsan	SMA IPS	Tukang Kebun

- Terjemah-terjemah ayat suci Al-Qur'an

NO.	BAB	KUTIPAN	HAL.	TERJEMAH
1.	I	Q.S Ar Ra'd ayat 11	1	Sesungguhnya Allah tidak mengubah keadaan sesuatu kaum sehingga mereka mengubah keadaan yang ada pada diri mereka sendiri
2.	II	Q.S Al Baqarah ayat 147	40	Dan bagi tiap-tiap umat ada kiblatnya (sendiri) yang ia menghadap kepadanya. Maka

				berlomba-lombalah (dalam membuat) kebaikan. Di mana saja kamu berada pasti Allah akan mengumpulkan kamu sekalian (pada hari kiamat). Sesungguhnya Allah Maha Kuasa atas segala sesuatu.
3.	II	Q.S Al Maidah ayat 48	40	Untuk tiap-tiap umat diantara kamu, kami berikan aturan dan jalan yang terang. Sekiranya Allah menghendaki, niscaya kamu dijadikannya satu umat (saja), tetapi Allah hendak menguji kamu terhadap pemberiannya kepadamu, maka berlomba-lombalah berbuat kebajikan, hanya kepada Allah lah kembali kamu semuanya...

- Gambar Sarana Prasarana SDIT Robbani Banjarbaru



SARANA DAN PRASARANA

- Gedung Sekolah dengan ruang kelas yang representatif dengan multimedia
- Lab Komputer
- Perpustakaan
- UKS
- Ruang Pertemuan/Aula
- Tempat Wudhu
- Toilet yang memadai
- Lapangan Olah Raga
- Tempat Bermain
- Masjid Ar Rahman Robbani









23

- Gambar Daftar Prestasi Siswa SDIT Robbani Banjarbaru

DAFTAR PRESTASI SISWA-SISWI SDIT ROBBANI BANJARBARU							
TAHUN PELAJARAN 2022/2023							
NO	TANGGAL	NAMA	KELAS	KEGIATAN/LOMBA	PENYELENGGARA	TINGKAT	JUARA
1	6 - agustus 2022	Gahta Nizar Basyarahil	5	Lomba Tilawah putra	Pentas PAI KKG Guru PAI	Kecamatan	2
2		Azalea Alzena nadhifa	5	Lomba Tahfidz Putri	Pentas PAI KKG Guru PAI	Kecamatan	1
3		Muhammad Aufa	3	Lomba Tahfidz Putra	Pentas PAI KKG Guru PAI	Kecamatan	1
4		Fernando Tirta Putra	6	CC	Pentas PAI KKG Guru PAI	Kecamatan	1
5		Kelvinia Aisha Budiman	6	CC	Pentas PAI KKG Guru PAI	Kecamatan	1
6		M. Naufal El Rafif	6	CC	Pentas PAI KKG Guru PAI	Kecamatan	1
7		Kayyasah Nur Hawadah	6	FLS2N Gambar Bercerita	FLS2N Pusat	Provinsi	2
8	12-Sep-22	Kayyasah Nur Hawadah	6	FLS2N Gambar Bercerita	FLS2N Pusat	Naional	Peserta Nasional
9	Sep-22	Tim Tari Robbani	5	Tari	FLS2N Pusat	Provinsi	5
10	30 Agustus	Azalea Alzena nadhifa	5	Lomba Tahfidz Putri	Pentas PAI KKG Guru PAI	kota	1
11		Fernando Tirta Putra	6	CC	Pentas PAI KKG Guru PAI	kota	2
12		Kelvinia Aisha Budiman	6	CC	Pentas PAI KKG Guru PAI	kota	2
13		M. Naufal Rizqullah	6	CC	Pentas PAI KKG Guru PAI	kota	2
14	17 Oktober 2022	Aisyah Hilmiya Ahmad	3	Internasional Math Competition of singapore)		Internasional	silver
15	19 Oktober 2022	Mufida Rahmi Fathiya	6	Fashion show	Al Azhar	kota	3
16		Gahtan Nizar Basyarahil	5	MTQ	Al Azhar	kota	3
17		Azalea Alzena nadhifa	5	MHQ	Al Azhar	kota	H1
18	9-Nov-22	Naifa Khairunnisa	6	Kuis Matematika	gebyar Matematika	Provinsi	4
19	7-Nov-22	Amelia Putri asyika	6	CCM Matematika	gebyar Matematika	Provinsi	3
20		Sabrina Batrisya Ajda	6	CCM Matematika	gebyar Matematika	Provinsi	3
21		Kelvinia Aisha Budiman	6	CCM Matematika	gebyar Matematika	Provinsi	3
22	12-Nov-22	Dewi Sekar Tanjung	5	Fashion show	Sylva Art Competition	bjb-mtp	Favorit
23	22 Januari 2023	Aisyah Hilmiya Ahmad	3	ONMIPASA	purwokerto	Nasional	Emas
24	29 Januari 2029	Aisyah Hilmiya Ahmad	3	ONSB	Jawa Tengah	Nasional	Emas
25	15-Feb-23	Azalea Alzena nadhifa	5	Tahfidz	Milad Anic	bjb-mtp	2
26	15-Feb-23	Sabrina Batrisya Ajda	6	CCM Matematika	Milad Anic	bjb-mtp	3
27		Naifa Khairunnisa	6	CCM Matematika	Milad Anic	bjb-mtp	3
28		Amelia Putri asyika	6	CCM Matematika	Milad Anic	bjb-mtp	3
29	26-Feb-23	Azalea Alzena nadhifa	5	Tahfidz	Salsabila DIIBS	Provinsi	3
30	28-Feb-23	Azalea Alzena nadhifa	5	Tahfidz	Expo Arrahman	bjb-mtp	2
31	24-Feb-23	Assyifa Putri Rusman	2	Tahfidz	Milad Yayasan Robbani	MTP, BJB, BJM	2
32	24-Feb-23	Fernando Tirta Putra	6	CC	Milad Yayasan Robbani	MTP, BJB, BJM	1
33	24-Feb-23	M. Naufal Rizqullah	6	CC	Milad Yayasan Robbani	MTP, BJB, BJM	1
34	24-Feb-23	Wafi	6	CC	Milad Yayasan Robbani	MTP, BJB, BJM	1
35	24-Feb-23	Deta puspa A	6	CC	Milad Yayasan Robbani	MTP, BJB, BJM	3
36	24-Feb-23	Naifa Khairunnisa	6	CC	Milad Yayasan Robbani	MTP, BJB, BJM	3
37	24-Feb-23	Dinar	5	Story Teeling	Milad Yayasan Robbani	MTP, BJB, BJM	2
38		Aisyah Hilmiya Ahmad	3	science Math Olympiad	JIMSO-Japan	International	5
39		Aisyah Hilmiya Ahmad	3	mathematics Contest 2023	kangaroo	Internasioanal	Emas
40	14 Mei 2023	Fayyadh Ziqri Nur Rohim	4	Menulis surat	Expo pendidikan	Kota	1
41	25 Mei 2023	Aliqa Nur Syifa	5	Tari	FLS2N Pusat	Kota	2
42	25 Mei 2023	Ashilah Syahquita	5	Tari	FLS2N Pusat	Kota	2
43	25 Mei 2023	Dewi Sekar Tanjung	5	Tari	FLS2N Pusat	Kota	2
44	27 Mei 2023	Allisa Rana Maream	4	Kriya	FLS2N Pusat	Kota	1
45	30 Mei 2023	Denisha Alifa	3	Senam Lantai	O2SN	Kota	2
46	31 Mei 2023	Afika	2	Senam Lantai	O2SN	Kota	3
47	5 Juni 2023	syarifah Syaqla	3	Balap Motor	Tabalong Cup Prix 2023	Nasional	4

DAFTAR PRESTASI SISWA-SISWI SDIT ROBBANI BANJARBARU							
TAHUN PELAJARAN 2022/2023							
NO	TANGGAL	NAMA	KELAS	KEGIATAN/LOMBA	PENYELENGGARA	TINGKAT	JUARA
1	6 - agustus 2022	Gahta Nizar Basyarahil	5	Lomba Tilawah putra	Pentas PAI KKG Guru PAI	Kecamatan	2
2		Azalea Alzena nadhifa	5	Lomba Tahfidz Putri	Pentas PAI KKG Guru PAI	Kecamatan	1
3		Muhammad Aufa	3	Lomba Tahfidz Putra	Pentas PAI KKG Guru PAI	Kecamatan	1
4		Fernando Tirta Putra	6	CC	Pentas PAI KKG Guru PAI	Kecamatan	1
5		Kelvinia Aisha Budiman	6	CC	Pentas PAI KKG Guru PAI	Kecamatan	1
6		M. Naufal El Rafif	6	CC	Pentas PAI KKG Guru PAI	Kecamatan	1
7		Kayyasah Nur Hawadah	6	FLS2N Gambar Bercerita	FLS2N Pusat	Provinsi	2
8	12-Sep-22	Kayyasah Nur Hawadah	6	FLS2N Gambar Bercerita	FLS2N Pusat	Naional	Peserta Nasional
9	Sep-22	Tim Tari Robbani	5	Tari	FLS2N Pusat	Provinsi	5
10	30 Agustus	Azalea Alzena nadhifa	5	Lomba Tahfidz Putri	Pentas PAI KKG Guru PAI	kota	1
11		Fernando Tirta Putra	6	CC	Pentas PAI KKG Guru PAI	kota	2
12		Kelvinia Aisha Budiman	6	CC	Pentas PAI KKG Guru PAI	kota	2
13		M. Naufal Rizqullah	6	CC	Pentas PAI KKG Guru PAI	kota	2
14	17 Oktober 2022	Aisyah Hilmiya Ahmad	3	Internasional Math Competition of singapore)		Internasional	silver
15	19 Oktober 2022	Mufida Rahmi Fathiya	6	Fashion show	Al Azhar	kota	3
16		Gahtan Nizar Basyarahil	5	MTQ	Al Azhar	kota	3
17		Azalea Alzena nadhifa	5	MHQ	Al Azhar	kota	H1
18	9-Nov-22	Naifa Khairunnisa	6	Kuis Matematika	gebyar Matematika	Provinsi	4
19	7-Nov-22	Amelia Putri asyika	6	CCM Matematika	gebyar Matematika	Provinsi	3
20		Sabrina Batrisya Ajda	6	CCM Matematika	gebyar Matematika	Provinsi	3
21		Kelvinia Aisha Budiman	6	CCM Matematika	gebyar Matematika	Provinsi	3
22	12-Nov-22	Dewi Sekar Tanjung	5	Fashion show	Sylva Art Competition	bjb-mtp	Favorit
23	22 Januari 2023	Aisyah Hilmiya Ahmad	3	ONMIPASA	purwokerto	Nasional	Emas
24	29 Januari 2029	Aisyah Hilmiya Ahmad	3	ONSB	Jawa Tengah	Nasional	Emas
25	15-Feb-23	Azalea Alzena nadhifa	5	Tahfidz	Milad Anic	bjb-mtp	2
26	15-Feb-23	Sabrina Batrisya Ajda	6	CCM Matematika	Milad Anic	bjb-mtp	3
27		Naifa Khairunnisa	6	CCM Matematika	Milad Anic	bjb-mtp	3
28		Amelia Putri asyika	6	CCM Matematika	Milad Anic	bjb-mtp	3
29	26-Feb-23	Azalea Alzena nadhifa	5	Tahfidz	Salsabila DIIBS	Provinsi	3
30	28-Feb-23	Azalea Alzena nadhifa	5	Tahfidz	Expo Arrahman	bjb-mtp	2
31	24-Feb-23	Assyifa Putri Rusman	2	Tahfidz	Milad Yayasan Robbani	MTP, BJB, BJM	2
32	24-Feb-23	Fernando Tirta Putra	6	CC	Milad Yayasan Robbani	MTP, BJB, BJM	1
33	24-Feb-23	M. Naufal Rizqullah	6	CC	Milad Yayasan Robbani	MTP, BJB, BJM	1
34	24-Feb-23	Wafi	6	CC	Milad Yayasan Robbani	MTP, BJB, BJM	1
35	24-Feb-23	Deta puspa A	6	CC	Milad Yayasan Robbani	MTP, BJB, BJM	3
36	24-Feb-23	Naifa Khairunnisa	6	CC	Milad Yayasan Robbani	MTP, BJB, BJM	3
37	24-Feb-23	Dinar	5	Story Teeling	Milad Yayasan Robbani	MTP, BJB, BJM	2
38		Aisyah Hilmiya Ahmad	3	science Math Olympiad	JIMSO-Japan	Internasional	5
39		Aisyah Hilmiya Ahmad	3	mathematics Contest 2023	kangaroo	Internasioanal	Emas
40	14 Mei 2023	Fayyadh Ziqri Nur Rohim	4	Menulis surat	Expo pendidikan	Kota	1
41	25 Mei 2023	Aliqa Nur Syifa	5	Tari	FLS2N Pusat	Kota	2
42	25 Mei 2023	Ashilah Syahquita	5	Tari	FLS2N Pusat	Kota	2
43	25 Mei 2023	Dewi Sekar Tanjung	5	Tari	FLS2N Pusat	Kota	2
44	27 Mei 2023	Allisa Rana Maream	4	Kriya	FLS2N Pusat	Kota	1
45	30 Mei 2023	Denisha Alifa	3	Senam Lantai	O2SN	Kota	2
46	31 Mei 2023	Afika	2	Senam Lantai	O2SN	Kota	3
47	5 Juni 2023	syarifah Syaqla	3	Balap Motor	Tabalong Cup Prix 2023	Nasional	4

- Gambar Profil SDIT Al-Firdaus

PROFIL SEKOLAH

A. Identitas Sekolah

1. Identitas Sekolah

1	Nama Sekolah	:	SD ISLAM TERPADU AL-FIRDAUS
2	NPSN	:	69851413
3	Jenjang Pendidikan	:	SD
4	Status Sekolah	:	Swasta
5	Alamat Sekolah	:	JL. SUNGAI GEMPA RT.21 BANJARMASIN
	RT / RW	:	21 / 0
	Kode Pos	:	70121
	Kelurahan	:	Sungai Jingah
	Kecamatan	:	Kec. Banjarmasin Utara
	Kabupaten/Kota	:	Kota Banjarmasin
	Provinsi	:	Prov. Kalimantan Selatan
	Negara	:	Indonesia
6	Posisi Geografis	:	-3,3009 Lintang 114,6214 Bujur

2. Data Pelengkap

7	SK Pendirian Sekolah	:	001/INT-SD/II/2012
8	Tanggal SK Pendirian	:	2012-02-21
9	Status Kepemilikan	:	Yayasan
10	SK Izin Operasional	:	421/127-DS/Dipendik/2014
11	Tgl SK Izin Operasional	:	2014-05-06
12	Kebutuhan Khusus Dilayani	:	Ya
13	Nomor Rekening	:	0010301048983
14	Nama Bank	:	Bank Kalsel
15	Cabang KCP/Unit	:	Cabang Utama
16	Rekening Atas Nama	:	SDIT AL FIRDAUS BANJARMASIN
17	MBS	:	Ya
18	Memungut Iuran	:	Ya
19	Nominal/siswa	:	Rp650.000,00 – Rp700.000,00 / bulan
20	Nama Wajib Pajak	:	Yayasan Bina Insan Madani
21	NPWP	:	032024986731000

3. Kontak Sekolah

20	Nomor Telepon	:	082154173182/ 082153089511
21	Nomor Fax	:	-
22	Email	:	alfirdausbm@gmail.com
23	Website	:	http://sditalfirdausbm.sch.id

Dipindai dengan CamScanner

- Gambar Data Pendidik dan Tenaga Kependidikan

B. Data Pendidik dan Tenaga Kependidikan

No.	Nama Guru		Jenis	Tempat	Status	Status	Jlh	TMT Jadi	Ijazah 1		
	NIP / NIGB / NIGHD	Kelamin							Tgl. Lahir	Peg.	Kawin
(1)	(2)	(3)	(4)	(5)	(6)	(7)	(10)	(11)	(12)	(13)	
1	Kurnia, S.Pd	P	Anjir Musara	Swasta	Kawin	-	06/10/2014	S1	Pendidikan Matematika	2014	
			16/07/1992								
2	Noorhayati, S.S	P	Banjarmasin	Swasta	Kawin	2.	01/04/2013	S1	Sastra Inggris	2008	
			07/03/1986								
3	Mittahul Jannah, S.Pd	P	Lukbayur	Swasta	Kawin	2	01/04/2013	S1	Pendidikan Bahasa, Sastra Indonesia dan Daerah	2013	
			30/09/1991								
4	Siti Zulfa, S.Pd	P	Amparaya	Swasta	Kawin	2	01/11/2013	S1	PGSD	2013	
			27/03/1991								
5	Muhammad Shobirin, S.Pd	L	Barabai	Swasta	Kawin	-	01/07/2012	S1	Pendidikan Agama Islam	2018	
			16/06/1985								
6	Sigit Nurhadi, S. Pd	L	Danau Salak	Swasta	Kawin	1	17/02/2014	S1	Pendidikan Matematika	2013	
			10/11/1990								
7	Ud Nur Hanifah, S.E.I	P	Probolinggo	Swasta	Kawin	-	01/04/2013	S1	Ekonomi Islam	2012	
			21/07/1985								
8	Wahidah, S.Pd.I	P	Jambu Burung	Swasta	Kawin	1	01/07/2015	S1	Pendidikan Agama Islam	2010	
			12/06/1984								
9	Shalahuddin, S.Pd	L	Durian Gantang	Swasta	Kawin	2	20/08/2015	S1	Pendidikan Bahasa Inggris	2011	
			24/10/1987								
10	Gajali Rahman, S.Pd.I	L	Juai	Swasta	Kawin	2	01/11/2015	S1	Pendidikan Islam	2015	
			28/09/1988								
11	Dian Ratna Sari Dewi April Yanti, S.Pd	P	Juai	Swasta	Kawin	1	05/03/2016	S1	PGMI	2016	
			09/04/1994								
12	Raudatul Adawiyah, S.Pd	P	Banjarmasin	Swasta	Kawin	1	08/02/2017	S1	Pendidikan Matematika	2016	
			31/12/1993								
13	Muhammad Agus Maulana, S.Pd	L	Sungai Musang	Swasta	Kawin	1	29/11/2017	S1	PGSD	2016	
			20/08/1993								
14	Nazmiatus Syaidah, S.Pd	P	Banjarmasin	Swasta	Belum	-	23/01/2017	S1	Pendidikan Biologi	2014	
			23/01/1985								
15	Zumaya, A.Md.T	P	Banjarmasin	Swasta	Kawin	1	24/07/2017	S1	Teknik Otomotif	2016	
			29/03/1995								
16	Muhammad Fikri, S.Pd	L	Batanjung	Swasta	Kawin	-	01/01/2018	S1	PGMI	2017	
			08/12/1995								
17	Jamaluddin Hafzd, S. Ag	L	Anjir Pasar	Swasta	Kawin	1	31/01/2018	S1	Ilmu Al-Qur'an dan Tafsir	2016	
			17/11/1991								
18	Melrina Dwi Surianthy, S. Si	P	Banjarmasin	Swasta	Kawin	-	25/05/2018	S1	Khnia	2017	
			19/05/1995								
19	Sendi Sentia Putri, S.Pd	P	Banjarmasin	Swasta	Kawin	-	10/11/2018	S1	Pendidikan Bahasa dan Sastra Indonesia	2018	
			10/03/1997								
20	Rezeki Nurul Akda, S.Pd	P	Banjarmasin	Swasta	Kawin	1	10/11/2018	S1	Pendidikan Biologi	2017	
			15/04/1994								
21	Abqari, S.Ag, M.Ag		Tabalong	Swasta	Belum	-	01/02/2018	S1	Ilmu Al-Qur'an dan Tafsir	2016	
			08/06/1995								
22	Muhammad Shafwani, SE	L	Banjarmasin	Swasta	Kawin	1	01/05/2018	S1	Ekonomi Syariah	2017	
			11/02/1993								

CS Dipindai dengan CamScanner

No.	Nama Guru	Jenis	Tempat	Status	Status	Jlh	TMT Jadi	Ijazah 1		
	NIP / NIGB / NIGHD	Kelamin	Tgl. Lahir	Peg.	Kawin	Anak	Guru	Tkt	Jurusan	Thn. Lulus
23	Jumani, S.Pd.I	L	Sungai Bakung 12/07/1988	Swasta	Kawin	2	15/01/2019	S1	PGMI	2015
24	Erlina Sukma Ramadani, S.Pd	P	Banjarmasin 14/02/1995	Swasta	Kawin	-	01/05/2020	S1	Pendidikan Bahasa dan Sastra Indonesia	2018
25	Ahmad Yurdani, S.Pd.I	L	Harus 06/01/1992	Swasta	Kawin	2	01/05/2020	S1	Pendidikan Islam	2016
26	Mutma'innah, S.Pd	P	Kapuas 31/07/1995	Swasta	Kawin	-	09/07/2019	S1	PGMI	2018
27	Mansyur	L	Samarinda 17/09/1984	Swasta	Kawin	4	17/12/2014	SMA	Madrasah Aliyah	2003
28	Dini Indah Pratiwi, S.Pd	P	Banjarmasin 16/02/1996	Swasta	Kawin	1	19/01/2019	S1	Pendidikan Kimia	2018
29	Sefti Havianisa, S.Pd	P	Banjarmasin 02/07/1991	Swasta	Kawin	2	20/05/2019	S1	Bahasa Inggris	2013
30	Nurhafizah, S.Pd	P	Harus 27/04/1996	Swasta	Kawin	1	10/11/2018	S1	Pendidikan Luar Biasa	2018
31	Jubaidah, S.Pd	P	Negara 19/08/1995	Swasta	Kawin	-	01/12/2018	S1	PGMI	2017
32	Amanah, S.Pd	P	Tamban 14/10/1994	Swasta	Belum	-	10/11/2018	S1	PGMI	2018
33	Nasidawati, S.Pd	P	Tamban 22/08/1997	Swasta	Belum	-	02/01/2020	S1	PGSD	2019
34	Ahmad, S.Pd, M.Pd	L	Cairo 20/11/1993	Swasta	Belum	-	29/02/2020	S1	Pendidikan Bahasa Inggris	2017
35	Jumiati, S.Sos.I	P	Handil Buluan 20/02/1992	Swasta	Kawin	1	06/05/2019	S1	Komunikasi dan Penyiaran Islam	2015
36	Devi Arianti Lestari, S.Pd	P	Amuntai 20/03/1997	Swasta	Belum	-	29/02/2020	S1	PGSD	2019
37	Gusti Widyawati, S.Pd	P	Banjarmasin 27/05/1997	Swasta	Belum	-	29/02/2020	S1	PGMI	2019
38	Arni Putri Wiranda, S.Pd	P	Banjarmasin 06/10/1996	Swasta	Belum	-	03/06/2021	S1	Pendidikan Matematika	2019
39	Widya, S.Pd	P	Jahanjang 24/07/1998	Swasta	Belum	-	21/07/2021	S1	Pendidikan Matematika	2021
40	Siti Norlatifah, S.Pd	P	Banjarmasin 21/08/1998	Swasta	Belum	-	24/07/2021	S1	PGMI	2021
41	Nur Asyah	P	Banjarmasin 23/07/1999	Swasta	Belum	-	14/03/2022	S1	Pendidikan Olahraga	2022
42	Rezkie Anggrainie, S.Pd	P	Kuala Kapuas 16/10/1995	Swasta	Belum	-	01/05/2019	S1	PGSD	2019
43	Wahdati Hasanah, S.Pd	P	Kadundung 22/02/1995	Swasta	Belum	-	12/01/2022	S1	PGSD	2022

Tenaga Kependidikan

No.	Nama Guru NIP / NIGB / NIGHD	Jenis Kelamin	Tempat Tgl. Lahir	Status Peg.	Status Kawin	Jlh Anak	TMT Jadi PEG	Ijazah 1		
								Tkt	Jurusan	Thn. Lulus
(1)	(2)	(3)	(4)	(5)	(6)	(7)	(10)	(11)	(12)	(13)
1	Hariyanti, S.Kom	P	Pagatan 12/05/1984	Swasta	Kawin	3	07/11/2014	S1	Teknik Informatika	2008
2	Haris Padillah, S.Pd	L	Kertak Hanyar 03/11/1994	Swasta	Belum		01/06/2016	S1	Pendidikan Ekonomi	2016
3	Hanan, A.Md	P	Banjarmasin 19/08/1993	Swasta	Kawin	1	08/08/2018	D3	Manajemen Informatika	2014
4	dr.Normala Kustiadi	P	Kinibalu 29/08/1979	Swasta	Kawin	3	01/10/2018	S1	Pendidikan Dokter	2010
5	M. Risyki	L	Bati-bati 28/12/1999	Swasta	Kawin		06/08/2018	SMA	IPS	2017
6	Amluiddin	L	Pindahan Baru 04/05/1999	Swasta	Belum		20/11/2019	SMP	-	2014
7	Muhammad Hadi	L	Teluk Mesjid 02/12/1999	Swasta	Belum		15/04/2020	MA	-	2019
8	Ratnawati, S.Pd	P	Telaga Jingham 29/12/1993	Swasta	Kawin	1	01/04/2017	S1	Pendidikan Ekonomi	2017

C. Struktur Organisasi

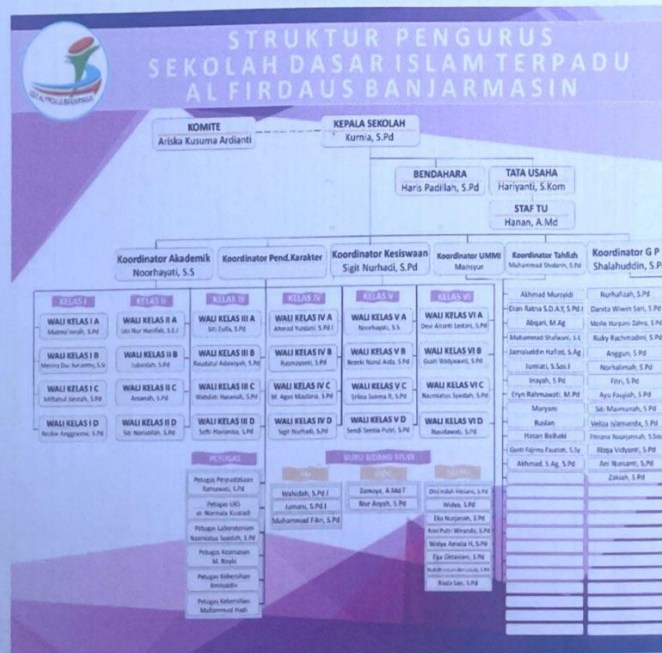

**GURU DAN KARYAWAN SDIT AL FIRDAUS
TAHUN PELAJARAN 2022/2023**

No	NAMA GURU	ADMINISTRASI	JOB	Jam Kerja	No	NAMA GURU	GURU KELAS	JOB	Jam Kerja	No	NAMA GURU	GURU AL QUR'AN	JOB	Jam Kerja
1	Kurnia, S.Pd	KEPSEK		Full Day	1	Eka Okaviani, S.Pd	1A	1A	Full Day	1	Mansyur (Koor Jimmi)	Al Qur'an	Full Day	
2	Haryanti, S.Kom	TU		Full Day	2	Winarti Wulanardi, S.Pd	1A	1A	Full Day	2	M. Shabrinn, S.Pd (Koor Tahfidh)	Al Qur'an	Full Day	
3	Hanan, A.Md	TU		Full Day	3	Mairina Dwi Sorianty, S.Si	1B	1B	Full Day	3	Ahmad Muhsyidi	Al Qur'an	Setengah Hari	
4	Haris Padillah, S.Pd	Bendahara		Full Day	4	Nahdeturrahmah, S.Pd	1C	1C	Full Day	4	Abqari, MAG	Al Qur'an	Setengah Hari	
5	Siti Sarina, A.Md	Pustakawan		Full Day	5	Miftahul Jannah, S.Pd	1C	1C	Full Day	5	Dian Karina Sari Dewi A. Y., S.Pd.I	Al Qur'an	Setengah Hari	
6	Wahidah, S.Pd.I	PAI kelas 1, 6		Full Day	6	Aulia Rahmah, S.Pd	1D	1D	Full Day	6	Jamaluddin Harfaq, S.Ag	Al Qur'an	Setengah Hari	
7	Iumani, S.Pd.I	PAI kelas 2, 5		Full Day	7	Rezka Anggraini, S.Pd	1D	1D	Full Day	7	Fathul Iman	Al Qur'an	Setengah Hari	
8	Muhammad Fitri, S. Pd	PAI kelas 3, 4		Full Day	8	Widya Amalia Humairah, S.Pd	1D	1D	Full Day	8	Muhammad Sharwani, SE	Al Qur'an	Setengah Hari	
9	Arni Putri Wiranda, S.Pd	MTK kelas 4, SAB		Full Day	9	Uci Nur Hanifah, S.E.I	2A	2A	Full Day	9	Akhmad, S.Ag, M.Pd	Al Qur'an	Setengah Hari	
10	Widya, S.Pd	MTK kelas 5CD, 6		Full Day	10	Jubaidah, S.Pd	2B	2B	Full Day	10	Inayah, S.Pd	Al Qur'an	Setengah Hari	
11	Zurmay, A.Md.T	PjOK kelas 1, 4, 6		Setengah Hari	11	Amanah, S.Pd	2C	2C	Full Day	11	Gusti Fairina Fauzati, S.Sy	Al Qur'an	Setengah Hari	
12	Nur Asyiah	PjOK kelas 2, 3, 5		Setengah Hari	12	Siti Noorlatifah, S.Pd	2D	2D	Full Day	12	Eryn Bahmanawati, S.Pd	Al Qur'an	Setengah Hari	
13	Seri Harati, S.Pd	GPB	GPB 1A	Full Day	13	Siti Zulfia, S.Pd	3A	3A	Full Day	13	Ruslan, S.Pd	Al Qur'an	Setengah Hari	
14	Norjannah	GPB 1B	GPB 1B	Full Day	14	Raudatul Adawiyah, S.Pd	3B	3B	Full Day	14	Maryam	Al Qur'an	Setengah Hari	
15	Rizqa vidyanti, S.Pd	GPB 1C	GPB 1C	Full Day	15	Wahdetti Hasanah, S.Pd	3C	3C	Full Day	15	Hasan Bahaki	Al Qur'an	Setengah Hari	
16	Masrurah, S.Pd	GPB 1D	GPB 1D	Full Day	16	Sefi Havanisa, S.Pd	3D	3D	Full Day	16	Abdul Kafi, S.Pd	Al Qur'an	Setengah Hari	
17	Rahmanti Adawiyah, S.Pd	GPB 2A	GPB 2A	Full Day	17	Ahmad Yurdiani, S.Pd.I	4A	4A	Full Day	17	Wahyo Norhadi, S.H	Al Qur'an	Setengah Hari	
18	Petri, S.pd	GPB 2C	GPB 2C	Full Day	18	Rusmayanti, S.Pd	4B	4B	Full Day	18				
19	Melitte Harpami Zahra, S.Pd	GPB 2D	GPB 2D	Full Day	19	Muhammad Agus Maulana, S.Pd	4C	4C	Full Day	19	dr. Normala Kustiadi	UKS	Full Day	
20	Fitriana Noorjannah, S.Pd	GPB 3A	GPB 3A	Full Day	20	Nor Aida Sari, S.Pd	4C	4C	Full Day	20	M. Ruski	Sarpan	Full Day	
21	Eyrlka, S.Pd	GPB 3B	GPB 3B	Full Day	21	Sigit Nurjadi, S.Pd (Koor Kesiswaan)	4D	4D	Full Day	21	Abdul Latif	CS	Full Day	
22	Anngli Iqro Uswatun Hasanah	GPB 3C	GPB 3C	Full Day	22	Dini Indah Fitriana, S.Pd	4D	4D	Full Day	22				
23	Sirajuddin Fajri, S.Pd	GPB 4A	GPB 4A	Full Day	23	Nesriyati, SS (Koor Akademik)	5A	5A	Full Day	23				
24	Norhalimah, S.Pd	GPB 4C	GPB 4C	Full Day	24	Siti Khusnul Khotimah, S.Pd	5A	5A	Full Day	24				
25	Siti Maimunah, S.Pd	GPB 4D	GPB 4D	Full Day	25	Rezeki Nurul Aida, S. Pd	5B	5B	Full Day	25				
26	Syahiza, S.Pd	GPB 5B	GPB 5B	Full Day	26	Risda Sari, S.Pd	5C	5C	Full Day	26				
27	Damita Wiwin Sari, S. Pd	GPB 5C	GPB 5C	Full Day	27	Sendi Senti Putri, S. Pd	5D	5D	Full Day	27				
28	Nurhafizah, S. Pd	GPB 5D	GPB 5D	Full Day	28	Devi Arant Lestari, S.Pd	6A	6A	Full Day	28				
29	Shalabuddin, S.Pd (Koor GPB)	GPB 6A	GPB 6A	Full Day	29	Gusti Widayawati, S.Pd	6B	6B	Full Day	29				
30	Ayu Fauziah, S.Pd	GPB 6B	GPB 6B	Full Day	30	Nazmiatus Syaidah, S.Pd	6C	6C	Full Day	30				
31	Rizky Rachmadini, S.Pd	GPB 6D	GPB 6D	Full Day	31	Nur Isranah, A.Md	6C	6C	Full Day	31				
32					32	Nasidawati, S.Pd	6D	6D	Full Day	32				

JUMLAH KARYAWAN & GURU = 85
 Guru Laki-Laki = 24
 Guru Perempuan = 61

- Gambar Data Siswa SDIT Al-Firdaus

E. Data Peserta Didik

DATA SISWA
SEKOLAH DASAR ISLAM TERPADU AL FIRDAUS BANJARMASIN
TAHUN PELAJARAN 2022/2023

NO	ROMBEL KELAS I	JUMLAH SISWA			NO	ROMBEL KELAS II	JUMLAH SISWA			NO	ROMBEL KELAS III	JUMLAH SISWA		
		L	P	JLH			L	P	JLH			L	P	JLH
1	IA- Ibnu Umar	15	9	15	5	IIA - Khawarizmi	19	10	19	9	IIIA - As Syafi'i	15	11	15
2	IB- Ibnu Mas'ud	15	9	15	6	IIB - Al Fatih	14	15	14	10	IIIB - Atsopolani	18	8	18
3	IC- Al Qurthubi	14	9	14	7	IIC - Zahrawi	16	13	16	11	IIIC - Ibnu Khaldun	16	9	16
4	ID- Ibnu Katsir	17	7	17	8	IID - Al Battani	15	14	15	12	IIID - Al Thabari	15	10	15
JUMLAH		61	34	95	JUMLAH		64	52	116	JUMLAH		64	38	102

NO	ROMBEL KELAS IV	JUMLAH SISWA			NO	ROMBEL KELAS V	JUMLAH SISWA			NO	ROMBEL KELAS VI	JUMLAH SISWA		
		L	P	JLH			L	P	JLH			L	P	JLH
13	IVA - Khalid bin Walid	13	14	13	17	VA - Al Kindi	10	10	20	21	VIA - Abu Bakar Ash Shiddiq	19	7	19
14	IVB - Bilal bin Rabah	16	13	16	18	VB - Ibnu Sina	16	10	26	22	VIB - Umar bin Khattab	20	6	20
15	IVC - Hamzah bin Abdul Muthalib	14	13	14	19	VC - Al Farabi	15	10	25	23	VIC - Utzman bin Affan	17	7	17
16	IVD - Amr bin 'Ash	13	13	13	20	VD - Ibnu Batutah	12	7	19	24	VID - Ali bin Abi Thalib	16	11	16
JUMLAH		56	53	109	JUMLAH		53	37	90	JUMLAH		72	31	103

CS Dipindai dengan CamScanner

NO	ROMBEL KESELURUHAN	JUMLAH SISWA		
		L	P	JLH
1	Kelas I	61	34	95
2	Kelas II	64	52	116
3	Kelas III	64	38	102
4	Kelas IV	56	53	109
5	Kelas V	53	37	90
6	Kelas VI	72	31	103
JUMLAH		370	245	615

- Gambar Data Sarana Prasarana SDIT

F. Data Sarana dan Prasarana

Sarana

A.	BARANG ELEKTRONIK	TOT	KETERANGAN
1	Laptop	17	Baik/ berfungsi
2	Flashdisk	16	Baik/ berfungsi
3	LCD	19	Baik/ berfungsi
4	Kabel HDMI	14	Baik/ berfungsi
5	Layar LCD	14	Baik/ berfungsi
6	Speaker	20	Baik/ berfungsi
7	Kipas Angin Gantung/Tempel	61	Baik/ berfungsi
8	Kipas Angin Berdiri	29	Baik/ berfungsi
9	Stop Kontak	30	Baik/ berfungsi
10	Kabel Terminal	31	Baik/ berfungsi
11	Jam Dinding	21	Baik/ berfungsi
12	AC	1	Baik/ berfungsi
13	printer	12	Baik/ berfungsi
B.	MEUBELIER		
1	Kursi tamu	2 set	Baik/ berfungsi
2	Kursi Biru Guru	29	Baik/ berfungsi
3	Kursi Lipat Guru	20	Baik/ berfungsi
4	Meja Guru	33	Baik/ berfungsi
5	Kursi Siswa	587	Baik/ berfungsi
6	Meja Siswa	587	Baik/ berfungsi
7	Lemari	39	Baik/ berfungsi
8	Papan Tulis kapur	0	Baik/ berfungsi
9	Whiteboard	25	Baik/ berfungsi
10	Papan Absen	19	Baik/ berfungsi
11	Alat Peraga KBM	28	Baik/ berfungsi
12	Meja lainnya	24	Baik/ berfungsi
13	Papan Pajang Karya	13	Baik/ berfungsi
14	Lemari plastik	11	Baik/ berfungsi
C.	Peralatan Makan&Minum		
1	Dispenser	8	Baik/ berfungsi
2	Piring	600	Baik/ berfungsi
3	Tempat piring	24	Baik/ berfungsi
4	Galon pakai kran	10	Baik/ berfungsi
D.	Alat Kebersihan		
1	Sapu	91	Baik/ berfungsi
2	Serok	24	Baik/ berfungsi
3	Alat Pel	22	Baik/ berfungsi
4	Ember	11	Baik/ berfungsi
5	Sapu Lidi	96	Baik/ berfungsi

CS Dipindai dengan CamScanner

6	Sapu+Serok Kecil	68	Baik/ berfungsi
7	Kemoceng	24	Baik/ berfungsi
8	Rak Plastik	1	Baik/ berfungsi
9	Tempat Cuci Tangan di lapangan	7	Baik/ berfungsi
10	Pot Bunga	72	Baik/ berfungsi
11	Sabun Cuci Tangan	20	Baik/ berfungsi
12	Taplak Meja	30	Baik/ berfungsi

PRASARANA

No	Nama Prasarana	Jumlah	Kondisi
1	Ruang Kepala Sekolah SD	1	Baik/ berfungsi
2	Ruang kelas	24	Baik/ berfungsi
3	Gudang	1	Baik/ berfungsi
4	Koperasi/ toko	-	-
5	Lab. IPA	1	Baik/ berfungsi
6	Mesjid	1	Baik/ berfungsi
7	Perpustakaan	1	Baik/ berfungsi
8	Tata Usaha	1	Baik/ berfungsi
9	UKS	-	-
10	Ruang intervensi ABK	-	-
11	Lab. komputer	14	Baik/ berfungsi
12	WC Putra	14	Baik/ berfungsi
13	WC Putri	2	Baik/ berfungsi
14	Kamar Mandi Putra	2	Baik/ berfungsi
15	Kamar Mandi Putri	2	Baik/ berfungsi

- Gambar Denah Bangunan SDIT Al-Firdaus



- Gambar Visi, Misi dan Tujuan SDIT Al-Firdaus Banjarmasin

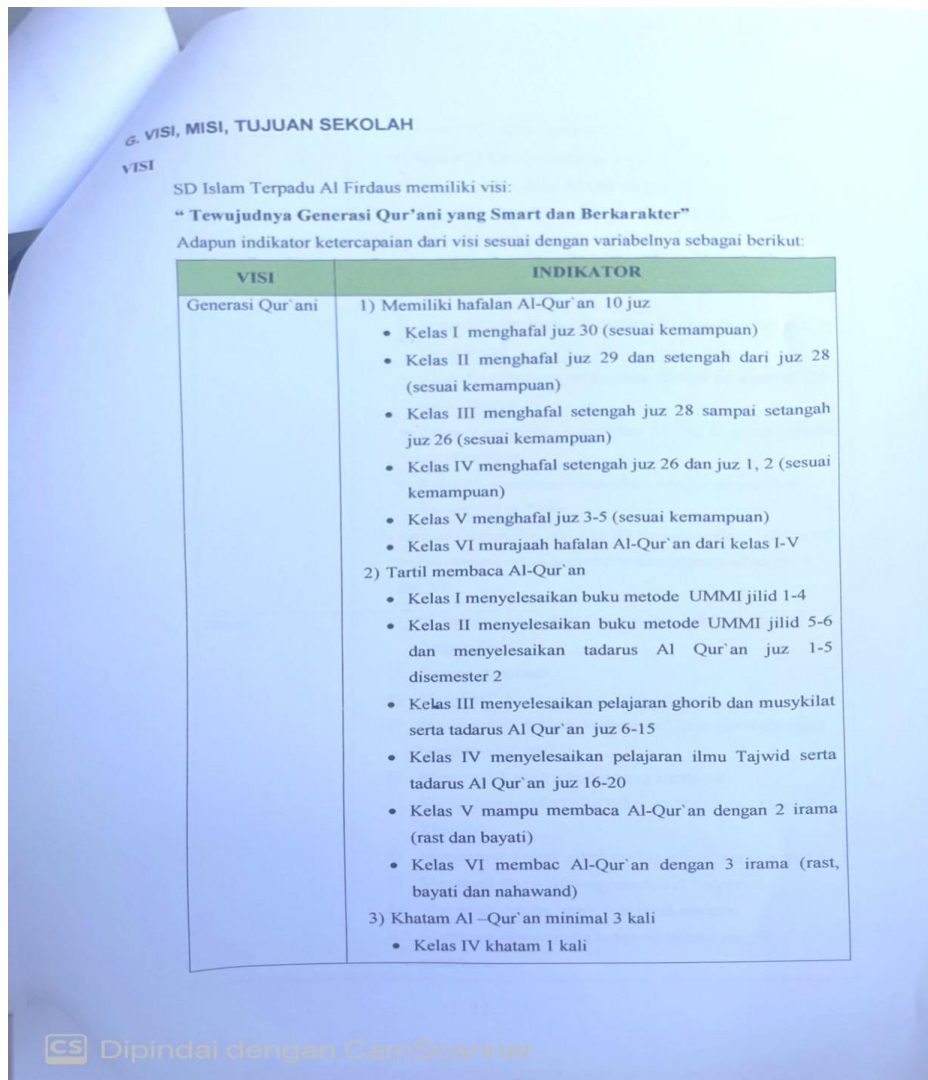

	<ul style="list-style-type: none"> • Kelas V khatam yang ke 2 • Kelas VI khatam yang ke 3 <p>4) Membaca terjemahan Al-Qur'an juz 30</p> <ul style="list-style-type: none"> • Kelas I mendengarkan terjemahan Al-Qur'an surah an Naas s/d at Takatsur • Kelas II mendengarkan terjemahan Al-Qur'an surah al Qari'ah s/d al Alaq • Kelas III membaca terjemahan Al-Qur'an surah at Tiin s/d al Balad • Kelas IV membaca terjemahan Al-Qur'an surah al Fajr s/d at Thariq • Kelas V membaca terjemahan Al-Qur'an surah al Buruj s/d al Infithar • Kelas VI membaca terjemahan Al-Qur'an surah at Takwir s/d an Naba <p>5) Belajar mengaitkan Al-Qur'an dengan realitas kehidupan sesuai dengan tahap perkembangan (khusus kelas IV, V dan VI)</p>
Smart	<ol style="list-style-type: none"> 1) Siswa menyelesaikan Capaian Pembelajaran sesuai dengan Fase 2) Senang membaca 3) Menghafal 10 penggalan hadis arbain 4) Mengenal sirah Nabi Muhammad Saw dan Nabi yang bergelar <i>ulul azmi</i> 5) Mengenal 2 sirah sahabat yang termasuk <i>Khulafaurrasyidin</i> (Abu bakar as Shidiq dan Umar bin Khattab) 6) Memahami 4 sirah sahabat yang dijamin masuk surga 7) Mengenal tokoh pejuang muslim di Indonesia 8) Mengenal ilmuwan muslim di abad modern 9) Membaca dan menulis kosakata bahasa inggris sederhana

	10) Membuat laporan percobaan sederhana 11) Membaca minimal 10 menit perhari atau satu buku perbulan
Berkarakter	1) Menegal konsep diri (menegali jenis-jenis emosi dan contohnya serta membedakan jenis emosi yang ada pada dirinya) 2) Berpikir positif kepada orang lain 3) Mengetahui bagian-bagian otak yang berhubungan dengan pengendalian emosi (neokorteks, Reptil, dan Limbik) 4) Menerapkan metode STAR (Stop Thinking Action Reflektion) 5) Merefleksikan tindakan yang sudah dilakukan 6) Mengembangkan potensi sesuai konsep diri 7) Mencintai Allah Swt dan segenap ciptaan-Nya, melalui bersyukur, kasih sayang dan kesetiaan 8) Mandiri, disiplin dan bertanggung jawab 9) Jujur, amanah dan berkata bijak 10) Sopan santun, hormat dan patuh serta pendengar yang baik 11) Dermawan, suka menolong, kerjasama 12) Percaya diri, kreatif dan pantang menyerah 13) Pemimpin yang baik dan adil 14) Baik dan rendah hati 15) Toleran, cinta damai dan bersatu 16) Berbakti kepada orangtua dan guru

MISI

Dalam upaya mengimplementasikan visi sekolah, SD Islam Terpadu Al Firdaus menjabarkan misi sekolah sebagai berikut:

- 1) Menyiapkan wadah yang kondusif untuk belajar.

- 2) Mendesain model pendidikan Islam yang memiliki daya saing tinggi (competitive powerfull).
- 3) Mengelola pendidikan dengan sistem pembelajaran yang integratif, interaktif, dan produktif.
- 4) Memberikan pelayanan yang ramah, komunikatif, sopan dan santun.
- 5) Membiasakan kultur pembelajar (learner), kerja keras (hardworker), dan kerja cerdas (smartworker).

Adapun indikator ketercapaian dari misi adalah sebagai berikut:

MISI	INDIKATOR
Menyiapkan wadah yang kondusif untuk belajar.	<ol style="list-style-type: none"> 1) Menyiapkan ruang kelas secara profesional 2) Menyiapkan sarana dan prasarana seperti masjid sekolah, perpustakaan, UKS, ruang laboratorium, lapangan, WC, koperasi sekolah, kantin sehat, taman TOGA, ruang intervensi siswa ABK. 3) Display kelas berubah setiap satu semester 4) Sekolah membuat ketepatan waktu dalam mengajar 5) Setiap kelas memiliki LCD dan layar
Mendesain model pendidikan Islam yang memiliki daya saing tinggi (competitive powerfull).	<ol style="list-style-type: none"> 1) Sekolah memiliki muatan khusus nilai-nilai Islam seperti pembelajaran AL-Qur'an dengan metode UMMI, tahfizh, Ibadah Praktis 2) Pada kegiatan pembelajaran di kelas guru bersama siswa mengintegrasikan nilai-nilai islami terhadap pembelajaran yang telah dilaksanakan 3) Sekolah membudayakan nilai-nilai islami dilingkungan sekolah seperti: memutar murattal Al-Qur'an dan asmaul husna di pagi hari, membiasakan murajaah bersama di awal pembelajaran, berdo'a bersama sebelum dan sesudah melakukan aktifitas.

<p>Pendidikan dengan sistem pembelajaran yang integratif, interaktif, dan produktif.</p>	<ol style="list-style-type: none"> 1) Mengintegrasikan nilai-nilai islami dalam materi pelajaran umum 2) Guru mengajar menyesuaikan dengan gaya belajar siswa 3) Pembelajaran di berikan dengan pendekatan saintifik 4) Asesmen untuk siswa diberikan sesuai kemampuan siswa 5) Melatih diri menghasilkan uang melalui kegiatan <i>Market day</i>
<p>Memberikan pelayanan yang ramah, komunikatif, sopan dan santun.</p>	<ol style="list-style-type: none"> 1) Pendidik dan tenaga pendidik memberikan layanan dengan sikap 5 S (senyum, salam, sapa, sopan, santun) terhadap siswa, orangtua/wali murid. 2) Semua siswa, orangtua/wali murid mendapat pelayanan yang sama. 3) Memberikan layanan yang komunikatif terhadap orangtua/wali murid melalui chat ataupun secara langsung. 4) Memberikan layanan kepada siswa di dalam kegiatan pembelajaran dengan menyesuaikan gaya belajar siswa (<i>multiple Intelegences</i>).
<p>Membiasakan kultur pembelajar (learner), kerja keras (hardworker), dan kerja cerdas (smartworker).</p>	<ol style="list-style-type: none"> 1) Kegiatan literasi setiap hari 10-15 menit 2) Program kunjungan ke perpustakaan 3) Satu bulan sekali menghadirkan perpustakaan keliling 4) Membudayakan sikap-pantang menyerah dalam mencapai tujuan 5) Mengikuti berbagai lomba di dalam maupun di luar sekolah 6) Terbiasa dengan kegiatan yang bervariasi dalam pembelajaran seperti membuat laporan,

	membuat produk/karya, melakukan eksperimen dll
--	---

TUJUAN

Tujuan Sekolah SD Islam Terpadu AL Firdaus mengacu pada Visi dan Misi adalah:

1. Melaksanakan proses pembelajaran yang kondusif sehingga menghasilkan siswa yang berprestasi dibidang akademik dan nonakademik
2. Siswa mampu membaca Al Qur'an dengan tartil, memiliki hafalan Al Qur'an, berwudhu dan shalat dengan baik dan benar serta melafalkan do'a dalam aktifitas sehari-hari
3. Melaksanakan proses pembelajaran sesuai gaya belajar siswa
4. Menciptakan budaya 5S (senyum, salam, sapa, sopan, santun) di lingkungan sekolah
5. Menjadi sekolah berprestasi dan menghasilkan siswa berprestasi

- Gambar Nilai Akreditasi SDIT Al-Firdaus Banjarmasin

NILAI AKREDITASI
SD ISLAM TERPADU AL-FIRDAUS

No.	Komponen	Nilai
1	Standar Isi	89
2	Standar Proses	89
3	Standar Kompetensi Lulusan	93
4	Standar Pendidik dan Tenaga Kependidikan	83
5	Standar Sarana dan Prasarana	98
6	Standar Pengelolaan	98
7	Standar Pembiayaan	97
8	Standar Penilaian Pendidikan	98
	Nilai Akhir	92

KLASIFIKASI PERINGKAT AKREDITASI:

Klasifikasi	Peringkat	Predikat
$91 \leq \text{Nilai Akhir} \leq 100$	A	Unggul
$81 \leq \text{Nilai Akhir} \leq 90$	B	Baik
$71 \leq \text{Nilai Akhir} \leq 80$	C	Cukup Baik
$0 \leq \text{Nilai Akhir} \leq 70$	TT	Tidak Terakreditasi

CS Dipindai dengan CamScanner

- Gambar kata-kata mutiara pada SDOT Robbani Banjarbaru

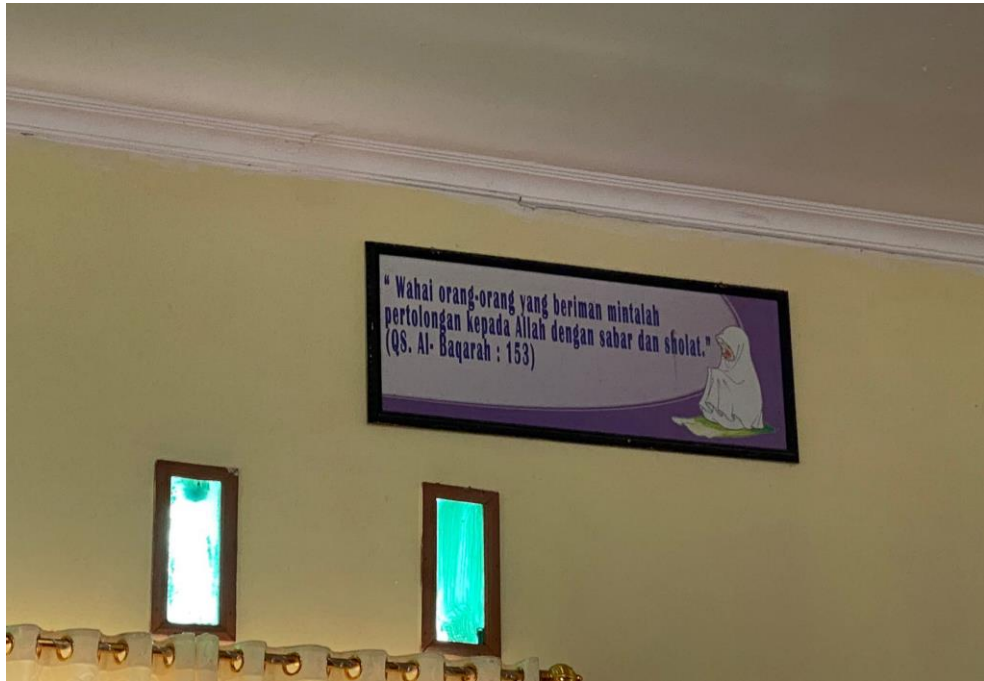





- Gambar kata-kata mutiara pada SDIT Al-Firdaus Banjarmasin





RIWAYAT HIDUP

1. Nama Lengkap : Nur Alawiyah
2. Tempat Tanggal Lahir : Banjarbaru, 28 November 1996
3. Agama : Islam
4. Kebangsaan : Indonesia
5. Status Perkawinan : Belum Kawin
6. Alamat : Jl. Ar-Rahman No.01 Komp. Benawa Raya Gt.
Manggis Banjarbaru
7. No. HP/ Email : 081234250416 / alawy7050@gmail.com
8. Pendidikan :
 - a. TK Antasari Banjarbaru lulus ditahun 2002
 - b. MI Darul Islamiyah Banjarbaru lulus ditahun 2008
 - c. Pondok Pesantren darul Ilmi Banjarbaru lulus ditahun 2014
 - d. MTs Darul Ilmi Banjarbaru lulus ditahun 2011
 - e. MA Darul Ilmi Banjarbaru lulus ditahun 2014
 - f. S1 Universitas Al-Ahgaff Mukalla-Hadramaut-Yaman Fakultas Dirosat Islamiyah lilBanat Jurusan Studi Islam (B.Sc) lulus ditahun 2018
 - g. S2 Pascasarjana UIN Antasari Banjarmasin Program Studi Manajemen Pendidikan Islam (M.Pd)
9. Orang Tua :

Nama Ayah : Drs. H. Hardani (Abdurrahman)

Pekerjaan : PNS

Alamat : Jl. Ar-Rahman No.01 Komp. Benawa Raya Gt.
Manggis Banjarbaru

Nama Ibu :Noor Isnani Triana

Pekerjaan : PNS

Alamat :_Jl. Ar-Rahman No.01 Komp. Benawa Raya Gt.
Manggis Banjarbaru
10. Saudara : 1
11. Pengalaman Organisasi Kerja :
 - a. Guru di Ponpes Darul Ilmi Putri dari tahun 2018 – Sekarang
 - b. Tutor Unit Pengembangan Bahasa UIN Antasari dari tahun 2019 – Sekarang

Banjarbaru, 8 Juli 2023

Peneliti,

Nur Alawiyah