

LAMPIRAN

BAGAN LAMPIRAN 1. STRUKTUR ORGANISASI KOPERASI KONSUMEN SYARIAH AR-RAHMAH BANJARMASIN

1. Struktur Organisasi KKSA Ar-Rahmah Banjarmasin



Struktur Organisasi KKSA

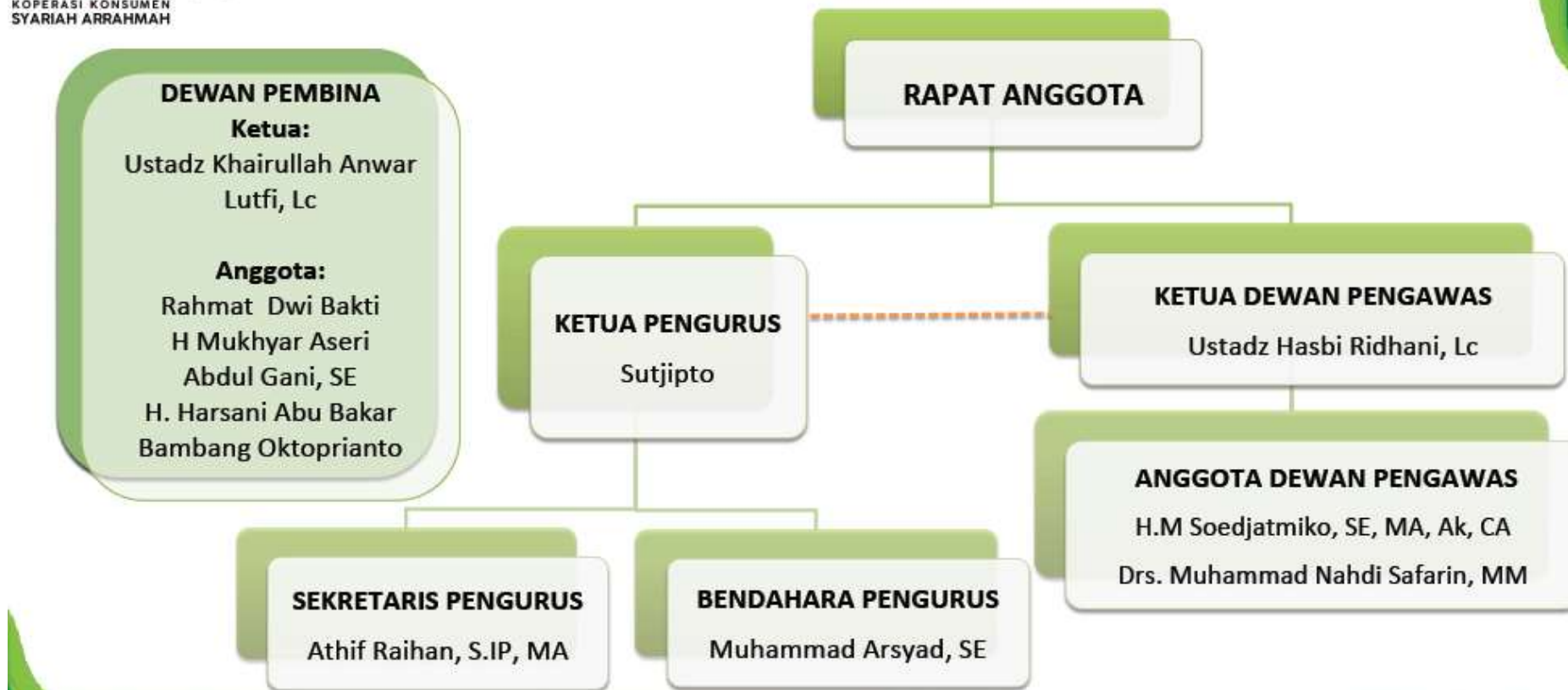

2. Lembar Kuesioner Penelitian

DATA DIRI

Nama Lengkap :

Umur :

Pekerjaan :

Pendidikan Terakhir :

Jenis Kelamin : Laki-laki Perempuan

INSTRUKSI

Berikut ini terdapat beberapa pernyataan. Anda diminta untuk memberikan penilaian terhadap pernyataan yang paling sesuai dengan keadaan koperasi pada kolom yang sudah disediakan. Dalam hal ini tidak ada jawaban yang benar atau salah. Petunjuk jawaban sebagai berikut:

STS : Sangat Tidak Sesuai

TS : Tidak Sesuai

S : Sesuai

SS : Sangat Sesuai

Cara memberi penilaian adalah dengan memberikan tanda (√) pada kolom jawaban yang berada di sebelah kanan pernyataan.

Contoh:

No	Pernyataan	Jawaban				
		SS	S	N	TS	STS
1	Partisipasi anggota koperasi konsumen syariah mempengaruhi kepuasan anggota	√				

Dengan pengisian seperti contoh tersebut, artinya anda sangat setuju bahwa partisipasi anggota koperasi konsumen syariah mempengaruhi kepuasan anggota

Terima kasih atas kesediaan waktu yang anda berikan untuk mengisi angket penelitian ini.

PARTISIPASI ANGGOTA

No	Pernyataan	Pilihan Jawaban				
		SS	S	N	TS	STS
1	Saya sebagai anggota koperasi berpartisipasi aktif dalam memberikan kontribusi untuk Koperasi Konsumen Syariah Ar Rahmah					
2	Saya terlibat dalam pembuatan kebijakan organisasi Koperasi Konsumen Syariah Ar Rahmah					
3	Proses evaluasi kinerja atau hasil kegiatan Koperasi Konsumen Syariah Ar Rahmah melibatkan partisipasi anggota					
4	Komunikasi antar anggota koperasi selalu dilakukan dalam pengawasan dan pengendalian kegiatan organisasi Koperasi Konsumen Syariah Ar Rahmah					
5	Setiap anggota turut serta dalam menyertakan modal dalam kegiatan organisasi Koperasi Konsumen Syariah Ar Rahmah					
6	Penjelasan informasi mengenai penggunaan modal oleh koperasi diketahui secara jelas oleh anggota Koperasi Konsumen Syariah Ar Rahmah					
7	Setiap anggota berpartisipasi dalam pembentukan cadangan modal Koperasi Konsumen Syariah Ar Rahmah					
8	Setiap anggota menggunakan layanan usaha Koperasi Konsumen Syariah Ar Rahmah					
9	Sebagai anggota, saya selalu mengikuti program atau kegiatan yang diselenggarakan oleh Koperasi Konsumen Syariah Ar Rahmah					
10	Sebagai anggota, saya berpartisipasi dalam memberikan masukan atau saran terkait penyempurnaan layanan Koperasi Konsumen Syariah Ar Rahmah					
11	Setiap anggota koperasi berpartisipasi dalam memberikan umpan balik dapat meningkatkan kualitas layanan koperasi					

PELAYANAN KARYAWAN

No	Pernyataan	Pilihan Jawaban				
		SS	S	N	TS	STS
1	Saya merasa yakin dengan keakuratan informasi yang diberikan oleh karyawan Koperasi Konsumen Syariah Ar-Rahmah					
2	Karyawan koperasi menyelesaikan prosedur pelayanan koperasi dengan cepat dan tanggap					
3	Karyawan koperasi menjelaskan teknis pelayanan secara jelas dan mudah dimengerti					
4	Karyawan koperasi memberikan pelayanan koperasi dan perhatian yang memadai terhadap keluhan warga serta mampu memberikan solusi atau penjelasan yang memuaskan					
5	Saya merasa puas dengan pelayanan karyawan tentang kemampuan administratifnya dalam menangani permintaan konsumen koperasi					
6	Saya merasa puas dengan pelayanan karyawan dalam memberikan solusi teknis terhadap masalah yang dihadapi konsumen koperasi					
7	Karyawan koperasi mampu berkomunikasi dengan baik terhadap konsumen.					
8	Karyawan koperasi memberikan pelayanan dan perhatian penuh terhadap detail saat melayani konsumen					
9	Karyawan koperasi memberikan pelayanan yang sopan dan ramah terhadap konsumen					
10	Koperasi Konsumen Syariah Ar-Rahmah memiliki ruang tunggu pelayanan					
11	Koperasi Konsumen Syariah Ar-Rahmah memiliki loket pelayanan					
12	Penampilan petugas pelayanan di Koperasi Konsumen Syariah Ar-Rahmah sangat sopan dan rapi					

PROFITABILITAS KOPERASI

No	Pernyataan	Pilihan Jawaban				
		SS	S	N	TS	STS
1	Pengelolaan koperasi yang baik dapat membuat koperasi lebih menguntungkan.					
2	Sistem pengelolaan koperasi yang baik dapat mencapai tujuan koperasi sebagai badan usaha mandiri					
3	Koperasi Konsumen Syariah Ar-Rahmah memanfaatkan kualitas sumber daya manusia untuk mencapai keuntungan yang maksimal					
4	Koperasi Konsumen Syariah Ar-Rahmah berkontribusi untuk memajukan tingkat ekonomi warga di daerah sekitarnya.					
5	Koperasi Konsumen Syariah Ar-Rahmah dalam mencapai tujuan pembangunan dapat menciptakan peluang bisnis yang lebih baik					
6	Menurut saya, meningkatkan kualitas kegiatan pelayanan koperasi akan berdampak positif pada kepuasan anggota Koperasi Konsumen Syariah Ar-Rahmah					
7	Saya percaya bahwa kegiatan pelayanan yang mendukung kepentingan anggota dapat menciptakan loyalitas anggota demi meningkatkan profitabilitas koperasi					

3. Tabulasi Skor Try Out Variabel Partisipasi Anggota (X_1)

Subjek	1	2	3	4	5	6	7	8	9	10	11	Jumlah Skor
1	4	4	4	4	5	4	4	4	4	5	4	46
2	4	4	4	4	4	2	2	2	2	3	2	33
3	3	4	4	5	5	4	4	4	5	5	4	47
4	2	2	2	3	3	3	3	3	3	3	3	30
5	5	5	5	5	5	3	3	3	3	3	3	43
6	4	4	4	4	4	4	4	3	4	3	4	42
7	4	4	4	4	4	3	4	3	4	2	4	40
8	3	2	2	2	3	3	3	3	3	2	3	29
9	5	5	5	5	5	4	4	4	3	3	3	46
10	3	3	3	3	4	5	4	5	5	4	5	44
11	4	2	3	3	4	4	4	4	4	3	4	39
12	3	3	4	4	4	3	4	3	4	4	4	40
13	4	2	4	3	4	3	2	3	3	3	3	34
14	5	2	2	3	5	3	3	4	3	4	4	38
15	4	4	4	4	5	3	3	4	4	4	4	43
16	5	5	5	5	5	4	4	4	4	4	4	49
17	3	2	3	4	4	2	3	4	4	4	4	37
18	5	4	4	4	5	3	4	4	3	3	3	42
19	4	4	4	3	4	4	3	4	4	4	4	42
20	4	4	4	4	4	4	4	4	4	5	4	45
21	5	4	5	4	5	3	4	3	4	4	2	43
22	3	3	3	4	3	4	3	4	4	4	4	39
23	5	5	5	4	5	3	2	2	2	3	2	38
24	3	4	4	3	4	3	4	2	4	2	3	36
25	4	4	4	4	5	4	4	4	4	4	4	45
26	4	2	2	4	3	2	3	4	4	4	4	36
27	5	5	4	3	4	2	4	3	3	3	4	40
28	5	5	3	4	5	3	4	4	4	4	5	46
29	4	4	4	2	4	3	4	4	4	4	4	41
30	2	2	3	2	3	4	3	4	4	4	4	35
31	3	4	4	5	5	5	3	3	3	3	4	42
32	2	2	2	3	3	4	4	3	4	3	4	34
33	5	5	5	5	5	3	3	3	3	3	3	43
34	4	4	4	4	4	2	3	3	3	4	3	38
35	4	4	4	4	4	5	4	4	3	3	3	42
36	3	2	2	2	3	4	4	5	4	4	4	37
37	5	5	5	5	5	3	3	4	4	3	4	46
38	3	3	3	3	4	3	4	2	4	4	4	37
39	4	2	3	3	4	2	3	3	3	3	3	33
40	3	3	4	4	4	3	4	4	4	3	4	40
41	4	4	4	3	3	3	3	4	3	4	3	38
42	4	4	3	4	4	4	4	4	5	3	5	44

43	3	4	4	3	3	5	3	4	5	5	5	44
44	4	4	4	3	5	4	3	4	5	3	5	44
45	5	3	3	5	3	5	4	3	5	4	5	45
46	4	4	4	4	4	4	4	4	3	4	3	42
47	4	4	4	4	3	4	4	4	4	4	4	43
48	5	3	4	4	3	3	3	3	5	4	5	42
49	5	5	3	5	4	5	5	3	3	4	3	45
100	5	3	5	5	4	3	3	3	5	3	5	44

4. Uji Validitas Variabel Partisipasi Anggota (X₁)

		X1.1	X1.2	X1.3	X1.4	X1.5	X1.6	X1.7	X1.8	X1.9	X1.10	X1.11	Kategori Anggota Koperasi
X1.1	Pearson Correlation	1	.572**	.520**	.508**	.495**	-.149	.018	-.079	-.170	-.041	-.107	.517**
	Sig. (2-tailed)		.000	.000	.000	.000	.300	.903	.585	.238	.776	.459	.000
	N	50	50	50	50	50	50	50	50	50	50	50	50
X1.2	Pearson Correlation	.572**	1	.730**	.544**	.570**	.130	.199	-.086	-.165	.021	-.150	.674**
	Sig. (2-tailed)	.000		.000	.000	.000	.369	.186	.552	.283	.888	.289	.000
	N	50	50	50	50	50	50	50	50	50	50	50	50
X1.3	Pearson Correlation	.520**	.730**	1	.548**	.558**	-.029	-.089	-.199	-.078	-.050	-.220	.557**
	Sig. (2-tailed)	.000	.000		.000	.000	.840	.539	.248	.582	.729	.128	.000
	N	50	50	50	50	50	50	50	50	50	50	50	50
X1.4	Pearson Correlation	.508**	.544**	.540**	1	.467**	.123	.169	-.125	.004	.055	-.026	.625**
	Sig. (2-tailed)	.000	.000	.000		.001	.395	.452	.388	.980	.704	.858	.000
	N	50	50	50	50	50	50	50	50	50	50	50	50
X1.5	Pearson Correlation	.495**	.578**	.558**	.467**	1	.058	.042	-.003	-.178	-.046	-.172	.526**
	Sig. (2-tailed)	.000	.000	.000	.001		.689	.772	.983	.217	.751	.233	.000
	N	50	50	50	50	50	50	50	50	50	50	50	50
X1.6	Pearson Correlation	-.149	.130	-.029	.123	.058	1	.421**	.370**	.354	.262	.342	.498**
	Sig. (2-tailed)	.300	.369	.840	.395	.889		.002	.008	.012	.086	.015	.000
	N	50	50	50	50	50	50	50	50	50	50	50	50
X1.7	Pearson Correlation	.018	.199	-.089	.109	.042	.421**	1	.208	.327	.172	.238	.456**
	Sig. (2-tailed)	.903	.186	.539	.452	.772	.002		.068	.020	.232	.097	.001
	N	50	50	50	50	50	50	50	50	50	50	50	50
X1.8	Pearson Correlation	-.079	-.086	-.199	-.125	-.003	.370**	.208	1	.364**	.451**	.443**	.389**
	Sig. (2-tailed)	.585	.552	.240	.388	.983	.008	.068		.006	.001	.001	.005
	N	50	50	50	50	50	50	50	50	50	50	50	50
X1.9	Pearson Correlation	-.170	-.165	-.078	.004	-.178	.354	.327	.384**	1	.351	.834**	.436**
	Sig. (2-tailed)	.238	.283	.882	.980	.217	.012	.020	.008		.012	.000	.002
	N	50	50	50	50	50	50	50	50	50	50	50	50
X1.10	Pearson Correlation	-.041	.021	-.050	.055	-.046	.262	.172	.451**	.351	1	.305	.418**
	Sig. (2-tailed)	.776	.888	.729	.704	.751	.068	.232	.001	.012		.031	.003
	N	50	50	50	50	50	50	50	50	50	50	50	50
X1.11	Pearson Correlation	-.107	-.150	-.220	-.026	-.172	.342	.238	.443**	.834**	.305	1	.405**
	Sig. (2-tailed)	.459	.289	.128	.858	.233	.015	.097	.001	.000	.031		.004
	N	50	50	50	50	50	50	50	50	50	50	50	50
Kategori Anggota Koperasi	Pearson Correlation	.517**	.674**	.557**	.625**	.520**	.498**	.450**	.389**	.436**	.410**	.405**	1
	Sig. (2-tailed)	.000	.000	.000	.000	.000	.000	.001	.005	.002	.003	.004	
	N	50	50	50	50	50	50	50	50	50	50	50	50

** Correlation is significant at the 0.01 level (2-tailed).

* Correlation is significant at the 0.05 level (2-tailed).

5. Uji Reliabilitas Variabel Partisipasi Anggota (X₁)

Reliability Statistics

Cronbach's Alpha	N of Items
.720	12

6. Tabulasi Skor Try Out Variabel Pelayanan Karyawan (X_2)

Subjek	1	2	3	4	5	6	7	8	9	10	11	12	Jumlah Skor
1	4	4	4	4	4	4	4	4	3	3	2	4	44
2	2	2	2	2	2	2	2	2	5	5	5	2	33
3	4	4	4	5	4	5	5	5	5	4	4	5	54
4	4	3	3	3	3	3	3	3	4	4	4	5	42
5	3	3	3	3	2	2	3	3	2	2	3	2	31
6	4	3	4	4	3	3	4	4	5	5	5	5	49
7	4	3	3	3	2	2	4	3	5	3	3	4	39
8	3	3	3	4	2	2	2	3	4	3	3	5	37
9	3	4	3	3	3	4	4	4	3	3	2	4	40
10	4	4	5	5	5	5	5	5	5	5	5	4	57
11	4	4	4	4	2	2	3	4	5	4	4	5	45
12	4	3	4	4	3	4	4	4	4	4	4	4	46
13	3	3	3	3	3	4	4	3	2	2	3	5	38
14	4	4	4	4	4	4	4	4	5	5	5	3	100
15	4	4	4	4	3	4	5	4	5	3	3	4	47
16	4	4	4	4	4	3	3	4	4	3	3	4	44
17	4	4	4	4	4	5	5	4	4	3	4	5	100
18	3	3	3	3	4	4	4	3	3	2	2	3	37
19	5	4	4	4	5	4	4	4	5	2	5	4	100
20	5	4	4	2	2	2	2	4	5	3	3	4	40
21	3	3	3	4	4	5	4	3	5	5	5	5	49
22	4	4	4	3	4	5	3	4	2	2	3	4	42
23	2	2	2	2	2	4	4	2	5	5	4	3	37
24	4	2	3	2	2	2	3	2	3	4	3	4	34
25	4	4	4	3	4	4	4	4	3	4	4	5	47
26	4	3	4	4	4	4	3	4	5	5	5	5	100
27	3	4	3	3	4	3	3	3	2	4	3	5	40
28	4	4	4	4	4	4	4	4	3	5	3	4	47
29	4	4	4	4	4	3	4	4	4	3	4	4	46
30	4	4	4	4	4	4	4	4	5	4	4	5	100
31	3	4	3	3	3	2	3	3	4	4	3	5	40
32	4	3	3	4	3	3	4	4	4	4	4	5	45
33	4	4	4	4	2	2	4	3	4	4	4	5	44
34	4	3	3	4	4	2	2	3	5	5	5	2	42
35	3	4	3	3	3	4	4	4	5	4	4	4	45
36	5	3	4	5	5	5	5	5	4	4	4	4	53

37	4	4	4	4	2	2	3	4	4	4	4	4	43
38	4	3	4	4	3	4	4	4	3	3	4	2	42
39	3	4	3	3	3	4	4	3	4	4	4	3	42
40	3	4	4	4	4	4	4	4	4	4	4	5	48
41	4	5	5	5	5	5	4	5	4	4	3	4	53
42	3	5	5	5	5	4	4	4	5	4	5	4	53
43	5	4	4	5	5	4	4	5	4	3	4	5	52
44	3	4	4	5	4	5	5	4	5	5	5	5	54
45	4	5	5	5	4	5	5	3	5	5	5	4	55
46	4	4	4	5	4	5	4	4	3	3	3	5	48
47	4	4	4	4	4	3	4	5	4	4	5	3	48
48	4	5	5	4	5	5	5	5	5	5	5	4	57
49	4	4	5	4	4	5	4	4	4	3	4	5	100
50	3	5	5	5	5	5	5	4	5	4	3	4	53

7. Uji Validitas Variabel Pelayanan Karyawan (X₂)

		Correlations												
		X2.1	X2.2	X2.3	X2.4	X2.5	X2.6	X2.7	X2.8	X2.9	X2.10	X2.11	X2.12	Pelayanan
X2.1	Pearson Correlation	1	.240	.517**	.382**	.282*	.078	.128	.577**	.077	-.166	.084	.097	.409**
	Sig. (2-tailed)		.094	.000	.019	.078	.638	.375	.000	.587	.200	.314	.504	.003
	N	50	50	50	50	50	50	50	50	50	50	50	50	50
X2.2	Pearson Correlation	.240	1	.761**	.550**	.561**	.410**	.414**	.590**	.131	-.009	.019	.158	.644**
	Sig. (2-tailed)	.084		.000	.000	.000	.003	.000	.000	.364	.951	.897	.274	.000
	N	50	50	50	50	50	50	50	50	50	50	50	50	50
X2.3	Pearson Correlation	.517**	.761**	1	.722**	.820**	.505**	.483**	.716**	.207	.089	.218	.137	.799**
	Sig. (2-tailed)	.000	.000		.000	.000	.000	.000	.000	.149	.632	.127	.343	.000
	N	50	50	50	50	50	50	50	50	50	50	50	50	50
X2.4	Pearson Correlation	.382**	.550**	.722**	1	.856**	.617**	.554**	.667**	.275	.174	.305	.188	.818**
	Sig. (2-tailed)	.010	.000	.000		.000	.000	.000	.000	.053	.228	.031	.188	.000
	N	50	50	50	50	50	50	50	50	50	50	50	50	50
X2.5	Pearson Correlation	.282*	.561**	.820**	.656**	1	.724**	.519**	.625**	.083	.087	.238	.131	.775**
	Sig. (2-tailed)	.039	.000	.000	.000		.000	.000	.000	.822	.548	.096	.366	.000
	N	50	50	50	50	50	50	50	50	50	50	50	50	50
X2.6	Pearson Correlation	.078	.410**	.505**	.517**	.724**	1	.747**	.487**	.051	.070	.135	.216	.700**
	Sig. (2-tailed)	.630	.003	.000	.000	.000		.000	.000	.726	.632	.350	.133	.000
	N	50	50	50	50	50	50	50	50	50	50	50	50	50
X2.7	Pearson Correlation	.128	.414**	.483**	.554**	.519**	.747**	1	.476**	.179	.107	.155	.219	.700**
	Sig. (2-tailed)	.375	.003	.000	.000	.000	.000		.000	.214	.461	.284	.136	.000
	N	50	50	50	50	50	50	50	50	50	50	50	50	50
X2.8	Pearson Correlation	.577**	.590**	.716**	.667**	.820**	.483**	.476**	1	.144	-.018	.151	.132	.741**
	Sig. (2-tailed)	.000	.000	.000	.000	.000	.000	.000		.317	.900	.294	.360	.000
	N	50	50	50	50	50	50	50	50	50	50	50	50	50
X2.9	Pearson Correlation	.077	.131	.207	.275	.083	.051	.179	.144	1	.622**	.622**	.000	.476**
	Sig. (2-tailed)	.583	.364	.148	.053	.522	.728	.214	.217		.000	.000	1.000	.000
	N	50	50	50	50	50	50	50	50	50	50	50	50	50
X2.10	Pearson Correlation	-.166	-.009	.069	.174	.067	.078	.107	-.018	.554**	1	.622**	-.045	.368**
	Sig. (2-tailed)	.250	.951	.632	.228	.548	.632	.461	.800	.000		.000	.158	.000
	N	50	50	50	50	50	50	50	50	50	50	50	50	50
X2.11	Pearson Correlation	.084	.019	.218	.305	.238	.135	.155	.151	.622**	.622**	1	-.141	.492**
	Sig. (2-tailed)	.514	.897	.127	.031	.086	.268	.284	.294	.000	.000		.329	.000
	N	50	50	50	50	50	50	50	50	50	50	50	50	50
X2.12	Pearson Correlation	.097	.158	.137	.188	.131	.218	.219	.132	.000	-.045	-.141	1	.290**
	Sig. (2-tailed)	.554	.274	.343	.188	.366	.133	.126	.360	1.000	.758	.329		.041
	N	50	50	50	50	50	50	50	50	50	50	50	50	50
Pelayanan	Pearson Correlation	.409**	.644**	.799**	.818**	.775**	.706**	.700**	.741**	.476**	.388**	.492**	.290**	1
	Sig. (2-tailed)	.003	.000	.000	.000	.000	.000	.000	.000	.000	.000	.000	.041	
	N	50	50	50	50	50	50	50	50	50	50	50	50	50

** Correlation is significant at the 0.01 level (2-tailed).

* Correlation is significant at the 0.05 level (2-tailed).

8. Uji Reliabilitas Variabel Pelayanan Karyawan (X_2)

Reliability Statistics	
Cronbach's Alpha	N of Items
.749	13

9. Tabulasi Skor Try Out Variabel Profitabilitas Koperasi (Y)

Subjek	1	2	3	4	5	6	7	Jumlah Skor
1	4	4	4	4	4	3	5	28
2	4	4	5	3	2	3	5	26
3	4	3	2	3	3	4	4	23
4	5	3	3	3	5	3	5	27
5	5	4	5	5	4	3	4	30
6	3	5	4	2	5	3	5	27
7	5	4	2	4	4	4	4	27
8	4	4	4	2	3	4	5	26
9	4	3	3	3	4	3	5	25
10	4	4	4	3	4	3	3	25
11	3	4	3	5	5	5	5	30
12	5	4	5	2	4	3	4	27
13	3	4	3	3	4	3	5	25
14	4	4	2	2	3	4	5	24
15	4	4	4	3	4	4	5	28
16	4	4	4	4	3	3	3	25
17	4	3	4	4	2	3	5	25
18	4	4	5	3	3	4	5	28
19	2	2	4	4	3	2	3	20
20	3	2	2	3	4	3	4	21
21	3	3	5	5	2	3	5	26
22	5	3	5	4	4	4	5	30
23	3	4	3	4	3	3	4	24
24	4	4	4	4	4	4	5	29
25	5	4	3	4	5	3	3	27
26	5	5	5	3	3	3	5	29
27	5	3	4	3	5	5	5	30
28	3	4	4	4	4	4	4	27
29	4	4	5	4	4	4	3	28
30	4	3	4	3	2	4	4	24
31	5	5	5	5	3	2	5	30

32	4	3	3	5	5	3	5	28
33	4	4	4	4	3	4	4	27
34	3	3	4	4	4	3	4	25
35	4	4	3	4	4	4	5	28
36	4	4	4	4	4	3	4	27
37	4	3	3	4	5	4	4	27
38	4	3	5	3	4	2	5	26
39	3	4	5	5	3	4	5	29
40	3	4	4	2	4	2	3	22
41	3	4	5	3	3	5	4	27
42	4	4	5	4	4	4	4	29
43	3	3	5	5	5	2	5	28
44	4	4	5	5	3	3	5	29
45	4	4	4	4	4	3	4	27
46	3	4	4	4	4	3	4	26
47	3	4	4	2	3	3	4	23
48	4	4	5	4	4	3	4	28
49	4	5	4	5	3	4	5	30
100	4	2	3	3	3	3	4	22

10. Hasil Uji Validitas Variabel Profitabilitas Koperasi (Y)

		Correlations							
		Y1.1	Y1.2	Y1.3	Y1.4	Y1.5	Y1.6	Y1.7	Profitabilitas
Y1.1	Pearson Correlation	1	.194	.052	-.016	.125	.132	.147	.491**
	Sig. (2-tailed)		.177	.719	.913	.388	.363	.308	.000
	N	50	50	50	50	50	50	50	50
Y1.2	Pearson Correlation	.194	1	.293*	.019	-.027	.131	.112	.525**
	Sig. (2-tailed)	.177		.039	.897	.850	.365	.439	.000
	N	50	50	50	50	50	50	50	50
Y1.3	Pearson Correlation	.052	.293*	1	.198	-.226	-.155	.087	.450**
	Sig. (2-tailed)	.719	.039		.167	.115	.281	.546	.001
	N	50	50	50	50	50	50	50	50
Y1.4	Pearson Correlation	-.016	.019	.198	1	.059	-.015	.090	.491**
	Sig. (2-tailed)	.913	.897	.167		.685	.916	.532	.000
	N	50	50	50	50	50	50	50	50
Y1.5	Pearson Correlation	.125	-.027	-.226	.059	1	.025	-.032	.308*
	Sig. (2-tailed)	.388	.850	.115	.685		.866	.826	.030
	N	50	50	50	50	50	50	50	50
Y1.6	Pearson Correlation	.132	.131	-.155	-.015	.025	1	.163	.372**
	Sig. (2-tailed)	.363	.365	.281	.916	.866		.259	.008
	N	50	50	50	50	50	50	50	50
Y1.7	Pearson Correlation	.147	.112	.087	.090	-.032	.163	1	.464**
	Sig. (2-tailed)	.308	.439	.546	.532	.826	.259		.001
	N	50	50	50	50	50	50	50	50
Profitabilitas	Pearson Correlation	.491**	.525**	.450**	.491**	.308*	.372**	.464**	1
	Sig. (2-tailed)	.000	.000	.001	.000	.030	.008	.001	
	N	50	50	50	50	50	50	50	50

** . Correlation is significant at the 0.01 level (2-tailed).

*. Correlation is significant at the 0.05 level (2-tailed).

11. Hasil Uji Reliabilitas Variabel Profitabilitas Koperasi (Y)

Reliability Statistics

Cronbach's Alpha	N of Items
.645	8

12. Tabulasi Skor Penelitian Variabel Partisipasi Anggota (X₁)

Subjek	1	2	3	4	5	6	7	8	9	10	11	Jumlah Skor
1	4	4	4	4	5	4	4	4	4	5	4	46
2	4	4	4	4	4	2	2	2	2	3	2	33
3	3	4	4	5	5	4	4	4	5	5	4	47
4	2	2	2	3	3	3	3	3	3	3	3	30
5	5	5	5	5	5	3	3	3	3	3	3	43
6	4	4	4	4	4	4	4	3	4	3	4	42
7	4	4	4	4	4	3	4	3	4	2	4	40
8	3	2	2	2	3	3	3	3	3	2	3	29
9	5	5	5	5	5	4	4	4	3	3	3	46
10	3	3	3	3	4	5	4	5	5	4	5	44
11	4	2	3	3	4	4	4	4	4	3	4	39
12	3	3	4	4	4	3	4	3	4	4	4	40
13	4	2	4	3	4	3	2	3	3	3	3	34
14	5	2	2	3	5	3	3	4	3	4	4	38
15	4	4	4	4	5	3	3	4	4	4	4	43
16	5	5	5	5	5	4	4	4	4	4	4	49
17	3	2	3	4	4	2	3	4	4	4	4	37
18	5	4	4	4	5	3	4	4	3	3	3	42
19	4	4	4	3	4	4	3	4	4	4	4	42
20	4	4	4	4	4	4	4	4	4	5	4	45
21	5	4	5	4	5	3	4	3	4	4	2	43
22	3	3	3	4	3	4	3	4	4	4	4	39
23	5	5	5	4	5	3	2	2	2	3	2	38
24	3	4	4	3	4	3	4	2	4	2	3	36
25	4	4	4	4	5	4	4	4	4	4	4	45
26	4	2	2	4	3	2	3	4	4	4	4	36
27	5	5	4	3	4	2	4	3	3	3	4	40
28	5	5	3	4	5	3	4	4	4	4	5	46
29	4	4	4	2	4	3	4	4	4	4	4	41
30	2	2	3	2	3	4	3	4	4	4	4	35
31	3	4	4	5	5	5	3	3	3	3	4	42
32	2	2	2	3	3	4	4	3	4	3	4	34
33	5	5	5	5	5	3	3	3	3	3	3	43
34	4	4	4	4	4	2	3	3	3	4	3	38
35	4	4	4	4	4	5	4	4	3	3	3	42

36	3	2	2	2	3	4	4	5	4	4	4	37
37	5	5	5	5	5	3	3	4	4	3	4	46
38	3	3	3	3	4	3	4	2	4	4	4	37
39	4	2	3	3	4	2	3	3	3	3	3	33
40	3	3	4	4	4	3	4	4	4	3	4	40
41	4	4	4	3	3	3	3	4	3	4	3	38
42	4	4	3	4	4	4	4	4	5	3	5	44
43	3	4	4	3	3	5	3	4	5	5	5	44
44	4	4	4	3	5	4	3	4	5	3	5	44
45	5	3	3	5	3	5	4	3	5	4	5	45
46	4	4	4	4	4	4	4	4	3	4	3	42
47	4	4	4	4	3	4	4	4	4	4	4	43
48	5	3	4	4	3	3	3	3	5	4	5	42
49	5	5	3	5	4	5	5	3	3	4	3	45
50	5	3	5	5	4	3	3	3	5	3	5	44
51	4	4	4	4	4	2	4	4	5	5	3	43
52	4	4	4	4	5	5	4	4	5	4	5	48
53	3	4	4	5	5	3	4	3	5	4	3	43
54	2	2	2	3	5	3	5	3	5	3	3	36
55	5	5	5	5	4	4	5	4	4	4	5	50
56	4	4	4	4	5	5	3	5	3	4	3	44
57	4	4	4	4	4	2	5	4	4	4	4	43
58	3	2	2	2	5	4	4	4	5	4	4	39
59	5	5	5	5	4	4	4	3	4	3	3	45
60	3	3	3	3	4	4	4	4	3	4	2	37
61	4	2	3	3	5	4	3	4	5	3	4	40
62	3	3	4	4	4	3	5	4	5	4	5	44
63	4	2	4	3	5	5	3	4	3	3	4	40
64	5	2	2	3	3	4	4	4	4	4	5	40
65	4	4	4	4	4	4	4	4	4	4	4	44
66	5	5	5	5	4	4	4	4	4	4	4	48
67	3	2	3	4	5	5	4	3	4	4	4	41
68	5	4	4	4	5	4	4	4	4	4	4	46
69	4	4	4	3	4	2	2	2	5	5	3	38
70	4	4	4	4	4	4	3	2	5	3	5	42
71	5	4	5	4	5	3	3	3	5	4	3	44
72	3	3	3	4	4	4	5	3	5	3	5	42
73	5	5	5	4	4	4	3	4	4	4	4	46
74	3	4	4	3	4	4	4	4	5	5	5	45
75	4	4	4	4	5	3	5	4	4	4	3	44
76	4	2	2	4	5	5	5	5	5	4	4	45
77	5	5	4	3	5	3	5	3	4	4	4	45
78	5	5	3	4	4	4	3	4	5	5	4	46
79	4	4	4	2	4	4	4	4	4	4	3	41
80	2	2	3	2	5	4	4	3	5	4	4	38

81	3	4	4	5	5	5	5	5	4	4	4	48
82	2	2	2	3	5	3	4	3	4	4	4	36
83	5	5	5	5	5	5	4	4	4	4	3	49
84	4	4	4	4	2	4	3	3	3	3	4	38
85	4	4	4	4	4	4	4	4	4	4	4	44
86	3	2	2	2	4	4	4	4	4	4	2	35
87	5	5	5	5	4	3	4	3	3	5	5	47
88	3	3	3	3	5	3	4	3	5	3	3	38
89	4	2	3	3	5	3	3	4	4	4	4	39
90	3	3	4	4	5	4	3	4	4	5	5	44
91	4	4	4	3	4	4	3	4	3	3	3	39
92	4	4	3	4	4	4	4	4	3	4	3	41
93	3	4	4	3	5	3	3	3	4	4	4	40
94	4	4	4	3	5	4	4	4	5	3	3	43
95	5	3	3	5	4	4	4	4	4	4	5	45
96	4	4	4	4	5	4	3	4	4	4	4	44
97	4	4	4	4	3	4	3	4	3	2	3	38
98	5	3	4	4	4	5	4	4	3	4	4	44
99	5	5	3	5	5	4	4	5	4	4	4	48
100	5	3	5	5	4	3	4	2	4	2	3	40

13. Tabulasi Skor Penelitian Variabel Pelayanan Karyawan (X_2)

Subjek	1	2	3	4	5	6	7	8	9	10	11	12	Jumlah Skor
1	4	4	4	4	4	4	4	4	3	3	2	4	44
2	2	2	2	2	2	2	2	2	5	5	5	2	33
3	4	4	4	5	4	5	5	5	5	4	4	5	54
4	4	3	3	3	3	3	3	3	4	4	4	5	42
5	3	3	3	3	2	2	3	3	2	2	3	2	31
6	4	3	4	4	3	3	4	4	5	5	5	5	49
7	4	3	3	3	2	2	4	3	5	3	3	4	39
8	3	3	3	4	2	2	2	3	4	3	3	5	37
9	3	4	3	3	3	4	4	4	3	3	2	4	40
10	4	4	5	5	5	5	5	5	5	5	5	4	57
11	4	4	4	4	2	2	3	4	5	4	4	5	45
12	4	3	4	4	3	4	4	4	4	4	4	4	46
13	3	3	3	3	3	4	4	3	2	2	3	5	38
14	4	4	4	4	4	4	4	4	5	5	5	3	50
15	4	4	4	4	3	4	5	4	5	3	3	4	47
16	4	4	4	4	4	3	3	4	4	3	3	4	44
17	4	4	4	4	4	5	5	4	4	3	4	5	50
18	3	3	3	3	4	4	4	3	3	2	2	3	37
19	5	4	4	4	5	4	4	4	5	2	5	4	50
20	5	4	4	2	2	2	2	4	5	3	3	4	40
21	3	3	3	4	4	5	4	3	5	5	5	5	49

22	4	4	4	3	4	5	3	4	2	2	3	4	42
23	2	2	2	2	2	4	4	2	5	5	4	3	37
24	4	2	3	2	2	2	3	2	3	4	3	4	34
25	4	4	4	3	4	4	4	4	3	4	4	5	47
26	4	3	4	4	4	4	3	4	5	5	5	5	50
27	3	4	3	3	4	3	3	3	2	4	3	5	40
28	4	4	4	4	4	4	4	4	3	5	3	4	47
29	4	4	4	4	4	3	4	4	4	3	4	4	46
30	4	4	4	4	4	4	4	4	5	4	4	5	50
31	3	4	3	3	3	2	3	3	4	4	3	5	40
32	4	3	3	4	3	3	4	4	4	4	4	5	45
33	4	4	4	4	2	2	4	3	4	4	4	5	44
34	4	3	3	4	4	2	2	3	5	5	5	2	42
35	3	4	3	3	3	4	4	4	5	4	4	4	45
36	5	3	4	5	5	5	5	5	4	4	4	4	53
37	4	4	4	4	2	2	3	4	4	4	4	4	43
38	4	3	4	4	3	4	4	4	3	3	4	2	42
39	3	4	3	3	3	4	4	3	4	4	4	3	42
40	3	4	4	4	4	4	4	4	4	4	4	5	48
41	4	5	5	5	5	5	4	5	4	4	3	4	53
42	3	5	5	5	5	4	4	4	5	4	5	4	53
43	5	4	4	5	5	4	4	5	4	3	4	5	52
44	3	4	4	5	4	5	5	4	5	5	5	5	54
45	4	5	5	5	4	5	5	3	5	5	5	4	55
46	4	4	4	5	4	5	4	4	3	3	3	5	48
47	4	4	4	4	4	3	4	5	4	4	5	3	48
48	4	5	5	4	5	5	5	5	5	5	5	4	57
49	4	4	5	4	4	5	4	4	4	3	4	5	50
50	3	5	5	5	5	5	5	4	5	4	3	4	53
51	4	4	4	4	4	4	3	5	2	5	4	5	48
52	2	2	2	2	3	2	3	5	5	3	4	5	38
53	4	4	4	5	3	3	4	4	4	4	5	5	49
54	3	3	3	3	3	5	3	5	4	4	4	4	44
55	3	3	3	3	5	4	3	4	2	5	4	4	43
56	4	4	3	4	2	5	3	5	3	2	2	4	41
57	3	4	3	4	4	4	4	4	4	3	4	4	45
58	3	3	3	3	2	3	4	5	5	4	4	4	43
59	4	4	4	3	3	4	3	5	3	4	4	5	46
60	5	4	5	5	3	4	3	3	4	3	4	4	47
61	4	4	4	4	5	5	5	5	4	4	4	4	52
62	3	4	3	4	2	4	3	4	4	3	4	4	42
63	3	2	3	3	3	4	3	5	3	3	3	4	39
64	3	3	4	3	2	3	4	5	2	4	5	5	43
65	3	3	4	4	3	4	4	5	4	4	4	4	46

66	4	4	4	4	4	3	3	3	4	5	4	5	47
67	2	3	4	4	4	2	3	5	5	4	4	4	44
68	3	4	4	3	3	3	4	5	4	4	4	4	45
69	4	3	4	4	4	3	2	3	3	3	5	5	43
70	4	4	4	4	3	4	3	4	5	5	3	5	48
71	3	4	3	4	5	2	3	5	2	3	4	5	43
72	4	3	4	4	4	4	4	5	5	5	5	5	52
73	3	2	2	2	4	3	3	4	3	4	3	3	36
74	3	4	2	4	4	4	4	5	2	5	5	5	47
75	4	4	4	4	4	5	3	3	3	4	4	3	45
76	2	3	4	4	3	3	3	5	5	4	3	3	42
77	2	4	3	3	3	5	5	5	4	4	5	4	47
78	3	4	4	4	4	4	4	4	3	5	4	5	48
79	3	4	4	4	4	4	4	3	4	3	3	4	44
80	4	3	4	4	3	2	4	4	4	3	3	4	42
81	5	3	3	3	5	3	2	5	3	4	3	4	43
82	4	4	3	4	5	5	3	5	4	3	4	4	48
83	3	3	3	3	4	3	4	4	3	3	3	3	39
84	2	3	3	3	4	4	3	4	3	3	4	5	41
85	5	4	4	3	4	4	4	5	3	3	3	3	45
86	4	4	5	4	4	4	3	4	4	4	4	4	48
87	3	3	4	4	4	5	4	4	5	4	3	5	48
88	3	4	2	4	3	4	2	5	4	4	4	4	43
89	2	3	3	3	5	3	4	5	4	4	4	3	43
90	3	4	4	4	2	4	2	3	2	3	3	3	37
91	3	3	4	3	3	3	5	4	4	4	4	3	43
92	4	4	4	5	4	4	4	4	4	4	3	4	48
93	5	3	4	5	5	5	2	5	3	4	4	3	48
94	4	3	4	5	5	3	3	5	4	4	4	3	47
95	5	4	3	5	4	4	3	4	5	3	3	5	48
96	4	4	4	3	4	4	3	4	4	4	4	4	46
97	4	4	4	4	2	3	3	4	4	4	4	4	44
98	3	3	3	5	4	4	3	4	5	3	4	4	45
99	5	5	3	3	5	3	4	5	5	5	3	5	51
100	3	3	3	5	3	3	3	4	5	3	5	5	45

14. Tabulasi Skor Penelitian Variabel Profitabilitas Koperasi (Y)

Subjek	1	2	3	4	5	6	7	Jumlah Skor
1	4	4	4	4	4	3	5	28
2	4	4	5	3	2	3	5	26
3	4	3	2	3	3	4	4	23
4	5	3	3	3	5	3	5	27
5	5	4	5	5	4	3	4	30
6	3	5	4	2	5	3	5	27

7	5	4	2	4	4	4	4	27
8	4	4	4	2	3	4	5	26
9	4	3	3	3	4	3	5	25
10	4	4	4	3	4	3	3	25
11	3	4	3	5	5	5	5	30
12	5	4	5	2	4	3	4	27
13	3	4	3	3	4	3	5	25
14	4	4	2	2	3	4	5	24
15	4	4	4	3	4	4	5	28
16	4	4	4	4	3	3	3	25
17	4	3	4	4	2	3	5	25
18	4	4	5	3	3	4	5	28
19	2	2	4	4	3	2	3	20
20	3	2	2	3	4	3	4	21
21	3	3	5	5	2	3	5	26
22	5	3	5	4	4	4	5	30
23	3	4	3	4	3	3	4	24
24	4	4	4	4	4	4	5	29
25	5	4	3	4	5	3	3	27
26	5	5	5	3	3	3	5	29
27	5	3	4	3	5	5	5	30
28	3	4	4	4	4	4	4	27
29	4	4	5	4	4	4	3	28
30	4	3	4	3	2	4	4	24
31	5	5	5	5	3	2	5	30
32	4	3	3	5	5	3	5	28
33	4	4	4	4	3	4	4	27
34	3	3	4	4	4	3	4	25
35	4	4	3	4	4	4	5	28
36	4	4	4	4	4	3	4	27
37	4	3	3	4	5	4	4	27
38	4	3	5	3	4	2	5	26
39	3	4	5	5	3	4	5	29
40	3	4	4	2	4	2	3	22
41	3	4	5	3	3	5	4	27
42	4	4	5	4	4	4	4	29
43	3	3	5	5	5	2	5	28
44	4	4	5	5	3	3	5	29
45	4	4	4	4	4	3	4	27
46	3	4	4	4	4	3	4	26
47	3	4	4	2	3	3	4	23
48	4	4	5	4	4	3	4	28
49	4	5	4	5	3	4	5	30
50	4	2	3	3	3	3	4	22
51	3	3	2	4	4	3	3	22

52	5	5	5	2	4	3	3	27
53	5	4	4	4	4	4	4	29
54	4	4	4	3	4	4	3	26
55	2	2	3	3	4	4	4	22
56	5	5	5	4	4	3	5	31
57	5	3	3	3	5	5	4	28
58	4	3	3	3	4	4	3	24
59	3	3	2	3	4	5	4	24
60	5	5	5	5	3	3	5	31
61	5	4	4	4	5	5	5	32
62	4	4	4	4	4	3	4	27
63	2	2	3	3	5	4	5	24
64	5	5	5	4	4	3	4	30
65	5	3	3	4	4	4	3	26
66	4	3	3	4	4	4	4	26
67	4	3	4	4	5	3	5	28
68	3	2	2	3	4	4	4	22
69	5	2	5	4	4	4	4	28
70	5	3	3	4	4	3	3	25
71	5	5	5	3	5	5	5	33
72	2	2	3	4	5	4	5	25
73	5	5	4	2	5	5	5	31
74	3	4	3	3	3	3	5	24
75	3	4	4	4	4	4	4	27
76	5	5	5	4	4	4	4	31
77	2	4	3	3	5	4	5	26
78	3	5	3	4	3	3	3	24
79	4	3	4	4	4	4	5	28
80	5	4	4	4	4	3	4	28
81	4	4	3	3	4	4	4	26
82	4	4	4	3	3	4	3	25
83	4	4	4	4	4	3	4	27
84	5	5	5	3	4	4	4	30
85	5	4	4	3	3	3	5	27
86	4	4	4	4	5	5	5	31
87	4	4	4	4	4	4	4	28
88	3	3	4	4	4	4	5	27
89	4	4	4	3	5	3	5	28
90	4	4	4	4	5	4	5	30
91	4	4	3	5	4	3	5	28
92	5	4	5	5	4	2	5	30
93	4	3	4	4	5	5	5	30
94	5	5	5	4	4	3	5	31
95	5	5	5	5	5	5	5	35

96	3	3	3	4	5	4	5	27
97	4	4	5	4	4	4	4	29
98	5	5	5	5	4	4	4	32
99	4	3	4	5	5	5	5	31
100	5	4	3	5	5	4	5	31

15. Hasil Uji Multikolinearitas

Model		Unstandardized Coefficients		Standardized Coefficients	t	Sig.	Collinearity Statistics	
		B	Std. Error	Beta			Tolerance	VIF
1	(Constant)	3.650	.984		3.709	.000		
	Partisipasi Anggota	.220	.036	.489	6.238	.000	.666	1.500
	Pelayanan Karyawan	.358	.073	.383	4.891	.000	.666	1.500

a. Dependent Variable: Profitabilitas Koperasi

16. Hasil Uji Heteroskedastisitas

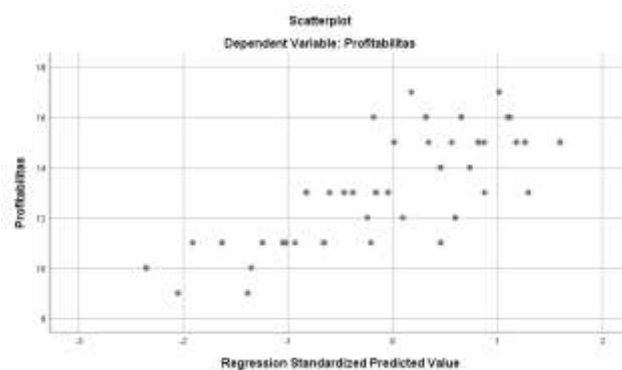

17. Hasil Uji Normalitas

One-Sample Kolmogorov-Smirnov Test

		Unstandardized Residual
N		100
Normal Parameters ^{a,b}	Mean	.0000000
	Std. Deviation	1.31210579
Most Extreme Differences	Absolute	.072
	Positive	.069
	Negative	-.072
Test Statistic		.072

Asymp. Sig. (2-tailed)	.200 ^{c,d}
------------------------	---------------------

- Test distribution is Normal.
- Calculated from data.
- Lilliefors Significance Correction.
- This is a lower bound of the true significance.

18. Hasil Uji Regresi Linier Berganda

Model Summary^b

Model	R	R Square	Adjusted R Square	Std. Error of the Estimate
1	.776 ^a	.603	.595	1.326

a. Predictors: (Constant), Pelayanan, Kinerja Anggota Koperasi

b. Dependent Variable: Profitabilitas

ANOVA^a

Model		Sum of Squares	df	Mean Square	F	Sig.
1	Regression	258.559	2	129.280	73.575	.000 ^b
	Residual	170.441	97	1.757		
	Total	429.000	99			

a. Dependent Variable: Profitabilitas Koperasi

b. Predictors: (Constant), Pelayanan Karyawan, Partisipasi Anggota

19. Surat Penetapan Judul dan Pembimbing Skripsi



KEMENTERIAN AGAMA REPUBLIK INDONESIA
UNIVERSITAS ISLAM NEGERI
ANTASARI BANJARMASIN
FAKULTAS EKONOMI DAN BISNIS ISLAM
PROGRAM STUDI PERBANKAN SYARIAH
Jalan A. Yani Km. 4.5 Banjarmasin 70235 Telepon (0511) 678 3434,
e-mail: febimail@uin-antasari.ac.id, website: febi.uin-antasari.ac.id

PENETAPAN JUDUL DAN PEMBIMBING SKRIPSI

Nomor : B-737/Un.14/II.5/PS.S1/PP.00.9/08/2023

Setelah kami mempelajari dan diadakan perbaikan seperlunya atas rencana penelitian Saudara (i):

Nama : Muhammad Iqbal
NIM : 203105020019
Program Studi : S.1/Perbankan Syariah
Judul : PENGARUH KINERJA PARTISIPASI ANGGOTA DAN PELAYANAN TERHADAP PROFITABILITAS KOPERASI KONSUMEN SYARIAH AR-RAHMAH DI KOTA BANJARMASIN

Kami dapat menyetujui rencana penelitian (proposal) tersebut. Sebagai pembimbing kami tetapkan sebagai berikut:

Dosen Pembimbing Skripsi : Dr. Zaki Mubarak, M. Si

Saudara (i) diharapkan segera melakukan konsultasi dengan Dosen Pembimbing Skripsi guna mendapatkan arahan dalam rangka persiapan pembuatan skripsi selanjutnya.

Demikian penetapan ini dibuat untuk diketahui dan dilaksanakan dengan semestinya.

Banjarmasin, 01 Agustus 2023
Ketua Prodi Perbankan Syariah



Annisa Sayyid, S.H.I., M.S.I
NIP. 19830526 201101 2 007

Tembusan :
1. Rektor UIN Antasari (sebagai laporan);
2. Dosen Pembimbing;
3. Mahasiswa (i) ybs;
4. Arsip.

20. Surat Perubahan Judul

KEMENTERIAN AGAMA REPUBLIK INDONESIA
UNIVERSITAS ISLAM NEGERI ANTASARI BANJARMASIN
FAKULTAS EKONOMI DAN BISNIS ISLAM
 Jalan A. Yani Km. 4.5 Telp. (0511) 6783434 Banjarmasin 70235
 e-mail: ibumask@uin-antasari.ac.id / website: www.feb.uin-antasari.ac.id

PERSETUJUAN PERUBAHAN JUDUL SKRIPSI

Yang bertanda tangan di bawah ini:

Nama : Ansharullah, S.Ag., M.Fil.I
 NIP : 197506092000031003
 Jabatan : Dosen Pembimbing Skripsi

Setelah melakukan bimbingan kepada mahasiswa :

Nama : Muhammad Iqbal
 NIM : 203105020019

Judul skripsi : "Pengaruh Kinerja Anggota Koperasi dan Pelayanan Terhadap Profitabilitas Koperasi Konsumen Syariah Ar-Rahmah di Kota Banjarmasin"

Menyetujui untuk dilakukan perubahan judul skripsi menjadi :

"Pengaruh Partisipasi Anggota Koperasi dan Pelayanan Karyawan Terhadap Profitabilitas Koperasi Konsumen Syariah Ar-Rahmah di Kota Banjarmasin. "
 Demikian persetujuan ini diberikan untuk dipergunakan sebagaimana mestinya.

Banjarmasin, 15 Agustus 2023

Dosen Pembimbing,

Ansharullah, S.Ag., M.Fil.I
 197506092000031003

21. Surat Penetapan Waktu Seminar Proposal



UNIVERSITAS ISLAM NEGERI ANTASARI BANJARMASIN
FAKULTAS EKONOMI DAN BISNIS ISLAM

Jalan A. Yani Km. 4.5 Telp: (0511) 6783434 - 6777955 Banjarmasin 70235
 e-mail: info@uin-antasari.ac.id / dekan@uin-antasari.ac.id / web@uin-antasari.ac.id

Banjarmasin, 09 Agustus 2023

Nomor: B-389/Un 14/R/15/BIRD SKRIPSI/PP 00 9/08/2023
 Lampiran: Satu berkas
 Hal: Penetapan Waktu Ujian
 Proposal Skripsi

Kepada
 Yth. Muhammad Iqbal / 203105020019
 Mahasiswa/i Jurusan S1 Perbankan Syariah
 Fakultas Ekonomi dan Bisnis Islam UIN Antasari
 Banjarmasin

Assalamu/alaikum wr wb

Berdasarkan surat permohonan Saudara mengenai penetapan waktu ujian proposal skripsi, maka dengan ini ditetapkan Ujian Proposal Skripsi atas nama

Nama / NIM	Muhammad Iqbal / 203105020019
Jurusan	Perbankan Syariah
Judul	Pengaruh kinerja anggota koperasi dan pelayanan terhadap profitabilitas koperasi konsumen syariah ar rahmah di kota Banjarmasin

peda

Hari/Tanggal	Senin, 14 Agustus 2023
Waktu	11.00 - 11.45
Tempat	Ruang Munasqesyah 1

dengan susunan tim penguji sebagai berikut

Penguji (Pembimbing)	Ansharullah, S.Ag., M.F.I.
Penguji (Eksternal)	H. Abdul Gafur, Lc., M.A.
Notulis	Abd. Adim, SE., M.Ag.

Demikian surat penetapan ini dibuat untuk dilaksanakan sebagaimana mestinya

Wassalamu/alaikum wr wb



Ketua Prodi Perbankan Syariah

Annisa Seyyid, SHI, MSI

Tembusan:

- Yth. 1. Penguji (Pembimbing)
- 2. Penguji (Eksternal)
- 3. Notulis

-Amip

Catatan:

Diharap pelaksanaan ujian tepat waktu untuk menghindari tertundanya ujian-ujian berikutnya

22. Surat Keterangan Seminar Proposal



KEMENTERIAN AGAMA REPUBLIK INDONESIA
UNIVERSITAS ISLAM NEGERI ANTASARI BANJARMASIN
FAKULTAS EKONOMI DAN BISNIS ISLAM
 Jalan A. Yani Km. 4.5 Telp. (0511) 6783431/6777955 Banjarmasin 71225
 e-mail: sekretariat@uinarantasari.ac.id, uinarantasari@uinarantasari.ac.id, lib@uinarantasari.ac.id, kelembagaan@uinarantasari.ac.id

BERITA ACARA UJIAN PROPOSAL
FAKULTAS EKONOMI DAN BISNIS ISLAM
UIN ANTASARI BANJARMASIN

Pada Hari/Tanggal : Senin, 14 Agustus 2023 telah dilaksanakan ujian proposal skripsi atas nama:



Nama/NIM : Muhammad Iqbal/ 203105020019
 Jurusan : Perbankan Syariah
 Judul : Pengaruh kinerja anggota koperasi dan pelayanan terhadap profitabilitas koperasi konsumen syariah ar rahmah di kota banjarmasin

Dengan susunan tim Penguji sebagai berikut:

Penguji (Pembimbing) : Ansharullah, S.Ag., M.FIL.
 Penguji (Eksternal) : H. Abdul Gafur, Lc., M.A.
 Notulen : Abd. Adim, SE., M.Ag

Hasil Ujian Preposal Skripsi dinyatakan :
 Diterima / diterima dengan perbaikan / ditolak*
 Catatan pelaksanaan ujian proposal:

Banjarmasin, Senin, 14 Agustus 2023

1. Penguji (Pembimbing)	 Ansharullah, S.Ag., M.FIL.
2. Penguji (Eksternal)	 H. Abdul Gafur, Lc., M.A.
3. Notulis	 Abd. Adim, SE., M.Ag

23. Surat Izin Riset



**KEMENTERIAN AGAMA REPUBLIK INDONESIA
UNIVERSITAS ISLAM NEGERI ANTASARI BANJARMASIN
FAKULTAS EKONOMI DAN BISNIS ISLAM**

Jalan A. Yani Km. 4.5 Telp. (0511) 6783434 Banjarmasin 70235
email: info@uin-antasari.ac.id website: www.uin-antasari.ac.id

Nomor : B-2806/Un.14/III.5/TL.00/08/2023

25 Agustus 2023

Sifat : -

Lamp : 1 Berkas

Hal : Permohonan Izin Riset

Yth.

Ketua Koperasi Konsumen Syariah Ar-Rahmah
Banjarmasin

Assalamu'alaikum wr.wb.

Dengan hormat. Yang bertanda tangan di bawah ini Dekan Fakultas Ekonomi dan Bisnis Islam UIN Antasari menyampaikan permohonan untuk diberikan izin riset kepada :

Nama	: Muhammad Iqbal
NIM	: 203105020019
Tempat/Tanggal Lahir	: Banjarmasin, 16 April 1999
Semester/Jurusan	: XII / Perbankan Syariah
Tahun Akademik	: 2022/2023
Alamat	: Jl. A. Yani KM. 11,700 Tatah Cina Kecamatan Kertak Hanyar Kabupaten Banjar
Waktu Riset	: 25 Agustus s.d 25 Oktober 2023

Judul Skripsi : Pengaruh Partisipasi Anggota Koperasi dan Pelayanan Karyawan terhadap Profitabilitas Koperasi Konsumen Syariah Ar-Rahmah di Kota Banjarmasin (sebagaimana proposal terlampir)

Sehubungan dengan hal tersebut, kami mohon agar kiranya berkenan membantu memberikan data dan informasi yang diperlukan terkait dengan riset tersebut.

Demikian permohonan ini disampaikan, atas perhatian dan kerjasamanya diucapkan terima kasih.

Wassalamu'alaikum wr.wb.

A.n. Dekan

Wakil Dekan Bidang Akademik dan
Kelembagaan,



Zaki Mubarak

Zaki Mubarak

24. Surat Telah Melaksanakan Riset



KOPERASI KONSUMEN SYARIAH ARRAHMAH

insyaAllah lebih mudah, lebih cepat, lebih syar'i

KEPMEN KUKM NO 06/BH/XIX/III/2016

Kantor : Jl. Arjuna IV No. 20 Kel. Pemurus Dalam Kec. Banjarmasin Selatan
Telp. 0821 4838 0991 email : ksarahmah@gmail.com ; website : www.kopsyaharrahmah.co.id

Banjarmasin, 22 Rabiul Akhir 1445 H
06 November 2023 M

Nomor : 20.0015/KKSA/sket-Kesekret/XI/2023
Lampiran : -
Hal : Keterangan Selesai Riset

Kepada Ykh.
Dekan Fakultas Ekonomi dan Bisnis Islam
UIN Antasari Banjarmasin
Di-
Banjarmasin

Assalamu'alaikum Warahmatullahi Wabarakatuh

Salam dan doa kami sampaikan, semoga rahmat dan karunia Allah Subhanahu wa Ta'ala senantiasa mengiringi langkah kita dalam menjalankan aktifitas sehari-hari, Aamiin. Sholawat dan salam selalu tercurah kepada junjungan kita, pemimpin umat Nabiullah Muhammad Shalallahu 'alaihi Wa sallam, keluarga, para sahabatnya, dan seluruh umat -Nya sampai akhir zaman

Sehubungan dengan telah dilakukannya penelitian oleh:

Nama : Muhammad Ikbal
Nim : 203105020019
Jurusan/Prodi : Perbankan Syariah
Universitas : Universitas Islam Negeri Antasari Banjarmasin
Judul Skripsi : Pengaruh Partisipasi Anggota Koperasi dan Pelayanan Karyawan Terhadap Profitabilitas Koperasi Konsumen Syariah Ar Rahmah di Kota Banjarmasin.

Maka dengan ini kami memberitahukan bahwa penelitian di Koperasi Konsumen Syariah Arrahmah telah selesai dilakukan yang bersangkutan.

Melalui surat ini juga sebagai bentuk dokumentasi dan publikasi hasil penelitian di Koperasi Konsumen Syariah Arrahmah, kami memintakan **copy** dari hasil penelitian / Skripsi tersebut baik berupa **softcopy** atau **hardcopy**.

Demikian surat ini kami buat, atas kerja samanya kami sampaikan terima kasih, "Jazakumullah Khairon".

Wassalamu'alaikum Warahmatullahi Wabarakatuh

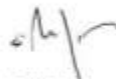

Ketua

(SUTJIPTO)

Sekretaris

(ATHIF RAIHAN)

25. Kartu Konsultasi Bimbingan Skripsi

KEMENTERIAN AGAMA REPUBLIK INDONESIA
UNIVERSITAS ISLAM NEGERI
ANTASARI BANJARBARU
FAKULTAS EKONOMI DAN BISNIS ISLAM
Jalan P. Yogi Sura, 2 Banjarbaru 71016
Telp. (0511) 4770000

CATATAN KONSULTASI BIMBINGAN SKRIPSI

Nama: Muhammad Ihsal
NIM: 2011020019
Jurusan: Pendidikan Syariah
Jenis Skripsi: Pengaruh Partisipasi Agama Ekstrem dan Perilaku Ekstrem Terhadap Perilaku Ekstrem Komunitas Syiah di Rantau di Kota Banjarmasin
Pembimbing: Andarudin, S.Ag., M.Pd.I

CATATAN PEMERIKSA

Berikan judul dan rumusan judul skripsi

Catatan:
A. Setiap Konsultasi bimbingan skripsi di lakukan dengan waktu 30 menit Pembimbing I / Pembimbing II
B. Konsultasi bimbingan skripsi harus dilakukan dengan orang yang sudah belajar (berdasarkan isi buku skripsi)

Dipaparkan:

Andarudin, S. Ag. M.Pd.I

KEMENTERIAN AGAMA REPUBLIK INDONESIA
UNIVERSITAS ISLAM NEGERI
ANTASARI BANJARBARU
FAKULTAS EKONOMI DAN BISNIS ISLAM
Jalan P. Yogi Sura, 2 Banjarbaru 71016
Telp. (0511) 4770000

CATATAN KONSULTASI BIMBINGAN SKRIPSI

Nama: Muhammad Ihsal
NIM: 2011020019
Jurusan: Pendidikan Syariah
Jenis Skripsi: Pengaruh Partisipasi Agama Ekstrem dan Perilaku Ekstrem Terhadap Perilaku Ekstrem Komunitas Syiah di Rantau di Kota Banjarmasin
Pembimbing: Andarudin, S.Ag., M.Pd.I

CATATAN PEMERIKSA

kerangka teori, rumusan masalah / pertanyaan dan rumusan masalah

Catatan:
A. Setiap Konsultasi bimbingan skripsi di lakukan dengan waktu 30 menit Pembimbing I / Pembimbing II
B. Konsultasi bimbingan skripsi harus dilakukan dengan orang yang sudah belajar (berdasarkan isi buku skripsi)

Dipaparkan:

Andarudin, S. Ag. M.Pd.I

KEMENTERIAN AGAMA REPUBLIK INDONESIA
UNIVERSITAS ISLAM NEGERI
ANTASARI BANJARBARU
FAKULTAS EKONOMI DAN BISNIS ISLAM
Jalan P. Yogi Sura, 2 Banjarbaru 71016
Telp. (0511) 4770000

CATATAN KONSULTASI BIMBINGAN SKRIPSI

Nama: Muhammad Ihsal
NIM: 2011020019
Jurusan: Pendidikan Syariah
Jenis Skripsi: Pengaruh Partisipasi Agama Ekstrem dan Perilaku Ekstrem Terhadap Perilaku Ekstrem Komunitas Syiah di Rantau di Kota Banjarmasin
Pembimbing: Andarudin, S.Ag., M.Pd.I

CATATAN PEMERIKSA

apa saja data pendukung data kuantitatif dan kualitatif yang digunakan dalam masalah skripsi

Catatan:
A. Setiap Konsultasi bimbingan skripsi di lakukan dengan waktu 30 menit Pembimbing I / Pembimbing II
B. Konsultasi bimbingan skripsi harus dilakukan dengan orang yang sudah belajar (berdasarkan isi buku skripsi)

Dipaparkan:

Andarudin, S. Ag. M.Pd.I

KEMENTERIAN AGAMA REPUBLIK INDONESIA
UNIVERSITAS ISLAM NEGERI
ANTASARI BANJARBARU
FAKULTAS EKONOMI DAN BISNIS ISLAM
Jalan P. Yogi Sura, 2 Banjarbaru 71016
Telp. (0511) 4770000

CATATAN KONSULTASI BIMBINGAN SKRIPSI

Nama: Muhammad Ihsal
NIM: 2011020019
Jurusan: Pendidikan Syariah
Jenis Skripsi: Pengaruh Partisipasi Agama Ekstrem dan Perilaku Ekstrem Terhadap Perilaku Ekstrem Komunitas Syiah di Rantau di Kota Banjarmasin
Pembimbing: Andarudin, S.Ag., M.Pd.I

CATATAN PEMERIKSA

pengertian dan 2 dan 3 dan 4 penelitian data kuantitatif

Catatan:
A. Setiap Konsultasi bimbingan skripsi di lakukan dengan waktu 30 menit Pembimbing I / Pembimbing II
B. Konsultasi bimbingan skripsi harus dilakukan dengan orang yang sudah belajar (berdasarkan isi buku skripsi)

Dipaparkan:

Andarudin, S. Ag. M.Pd.I

KEMENTERIAN AGAMA REPUBLIK INDONESIA UNIVERSITAS ISLAM NEGERI ANTASARI BANJARMASIN		KEMENTERIAN AGAMA REPUBLIK INDONESIA UNIVERSITAS ISLAM NEGERI ANTASARI BANJARMASIN	
FAKULTAS EKONOMI DAN BISNIS ISLAM		FAKULTAS EKONOMI DAN BISNIS ISLAM	
Jalan A. Yani Km. 4.5 Banjarasin 70235 Telp. (0511) 6777955		Jalan A. Yani Km. 4.5 Banjarasin 70235 Telp. (0511) 677955	
www.uin-antasari.ac.id		www.uin-antasari.ac.id	
CATATAN KONSULTASI BIMBINGAN SKRIPSI			
Nama	Muhammad Iqbal	Nama	Muhammad Iqbal
NIM	20310502019	NIM	20310502019
Jurusan	Perbankan Syariah	Jurusan	Perbankan Syariah
Judul Skripsi	Pengaruh Partisipasi Anggota Koperasi dan Pelayanan Karyawan Terhadap Profitabilitas Koperasi Koperasi Syariah Ar-Rahmah di Kota Banjarmasin	Judul Skripsi	Pengaruh Partisipasi Anggota Koperasi dan Pelayanan Karyawan Terhadap Profitabilitas Koperasi Koperasi Syariah Ar-Rahmah di Kota Banjarmasin
Penyunting	Amrisa S. Ag. M.Pd.I	Penyunting	Amrisa S. Ag. M.Pd.I
<p>CATATAN PEMERIKSA</p> <p>Konten dan penyusunan isi skripsi telah diperiksa dan dinyatakan bebas plagiasi.</p>		<p>CATATAN PEMERIKSA</p> <p>Konten dan penyusunan isi skripsi telah diperiksa dan dinyatakan bebas plagiasi.</p>	
<p>Catatan:</p> <p>A. Setiap mahasiswa sebelum menulis dan akan diujikan oleh tim ahli Penulisan Skripsi / Penulisan II B. Konsultasi bimbingan harus berdasarkan bimbingan yang sudah selesai (bimbingan I & II) Amrisa S. Ag. M.Pd.I</p>		<p>Catatan:</p> <p>A. Setiap mahasiswa sebelum menulis dan akan diujikan oleh tim ahli Penulisan Skripsi / Penulisan II B. Konsultasi bimbingan harus berdasarkan bimbingan yang sudah selesai (bimbingan I & II) Amrisa S. Ag. M.Pd.I</p>	

26. Surat Keterangan Lulus Uji Plagiasi

KEMENTERIAN AGAMA REPUBLIK INDONESIA UNIVERSITAS ISLAM NEGERI ANTASARI BANJARMASIN FAKULTAS EKONOMI DAN BISNIS ISLAM	
Jalan A. Yani Km. 4.5 Telp. (0511) 6783434/6777955 Banjarmasin 70235 e-mail: febi@uin-antasari.ac.id / febi.uinantasari@gmail.com , website: www.febl.uin-antasari.ac.id	
SURAT PENETAPAN BEBAS PLAGIASI	
Nomor : B- 972 /Un.14/III.5/PS.S1/PP.00.9/12 /2023	
<p>Memperhatikan surat permohonan Saudara (i) dan hasil Rapat Tim Pemeriksa Plagiasi Tugas Akhir/ Skripsi Mahasiswa Fakultas Ekonomi dan Bisnis Islam UIN Antasari Banjarmasin, maka kami dapat memberikan Surat Keterangan Bebas Plagiasi atas nama Saudara (i) :</p>	
Nama	: Muhammad Iqbal
NIM	: 20310502019
Jurusan	: Perbankan Syariah
Judul	: Pengaruh Partisipasi Anggota Koperasi dan Pelayanan Karyawan Terhadap Profitabilitas Koperasi Konsumen Syariah Ar-Rahmah di Kota Banjarmasin
<p>Dengan demikian, skripsi Saudara (i) dinyatakan :</p> <p style="text-align: center;">BEBAS PLAGIASI</p> <p style="text-align: center;">Dengan Presentasi Plagiat 20 %</p>	
<p>Demikian penetapan ini dibuat untuk diketahui dan dilaksanakan dengan semestinya.</p>	

Banjarmasin, 08 Desember 2023
Ketua Jurusan

Amrisa Sayyid

27. Lampiran Laporan Keuangan Koperasi Konsumen Syariah Ar Rahmah

KOPERASI KONSUMEN SYARIAH ARRAHMAH
LAPORAN POSISI KEUANGAN (NERACA)
31 DESEMBER 2022 DAN 2021



	Catatan	Tahun 2022	Tahun 2021
		Rp.	Rp.
ASET			
ASET LANCAR :			
Kas dan Setara Kas	4	490.952.371	491.747.043
Piutang Taqsih	5	5.968.330.729	5.075.957.516
Piutang Mudharabah	6	15.000.000	15.000.000
Piutang Margin Rendah	7	11.533.342	26.166.686
Piutang Lain-Lain	8	30.771.964	20.455.964
Uang Muka Kegiatan	9	100.000	28.676.500
Persediaan	10	518.885.000	427.571.000
Biaya Dibayar Dimuka	11	4.235.365	9.344.355
Jumlah Aset Lancar		<u>7.039.808.771</u>	<u>6.084.919.064</u>
ASET TIDAK LANCAR			
Aset Tetap - Bersih	12		
Setelah dikurangi dengan akumulasi penyusutan sebesar Rp. 492.703.979,- Tahun 2022 dan Rp. 397.981.369,- Tahun 2021		916.958.593	373.813.079
Nilai Buku		<u>916.958.593</u>	<u>373.813.079</u>
JUMLAH ASET		<u>7.956.767.364</u>	<u>6.468.732.143</u>
KEWAJIBAN DAN SALDO DANA			
KEWAJIBAN :			
Simpanan Qord	13	482.511.598	282.153.620
Beban YMH Dibayar	14	234.987.813	183.010.249
Tilipan Pembayaran	15	7.247.808	16.714.998
Utang Bank	16	292.833.945	-
Jumlah Kewajiban		<u>1.017.581.264</u>	<u>481.878.867</u>
SALDO DANA :			
Simpanan Pokok	17	289.400.000	278.200.000
Simpanan Wajib	18	1.337.551.000	1.176.693.000
Simpanan Sukarela	19	4.268.500.000	3.636.500.000
Simpanan Mudharabah Mukayadah	20	337.234.401	95.867.000
Dana Cadangan Modal	21	2.845.572	1.376.728
Sisa Hasil Usaha		703.655.138	798.216.548
Jumlah Saldo Dana		<u>6.939.186.111</u>	<u>5.986.853.276</u>
JUMLAH KEWAJIBAN DAN SALDO DANA		<u>7.956.767.364</u>	<u>6.468.732.143</u>

Catatan Atas Laporan Keuangan Yang Merupakan Bagian
 Tidak Terpisahkan Dari Laporan Keuangan Secara Keseluruhan

KOPERASI KONSUMEN SYARIAH ARRAHMAH
LAPORAN POSISI KEUANGAN (NERACA)
31 DESEMBER 2022 DAN 2021



	Catatan	Tahun 2022	Tahun 2021
		Rp.	Rp.
ASET			
ASET LANCAR :			
Kas dan Setara Kas	4	490.952.371	491.747.043
Piutang Taqsith	5	5.968.330.729	5.075.957.516
Piutang Mudharabah	6	15.000.000	15.000.000
Piutang Margin Rendah	7	11.533.342	26.166.686
Piutang Lain-Lain	8	30.771.964	20.455.964
Uang Muka Kegiatan	9	100.000	28.676.500
Persediaan	10	518.885.000	427.571.000
Biaya Dibayar Dimuka	11	4.235.365	9.344.355
<i>Jumlah Aset Lancar</i>		<u>7.039.808.771</u>	<u>6.094.919.064</u>
ASET TIDAK LANCAR			
Aset Tetap - Bersih	12		
Setelah dikurangi dengan akumulasi penyusutan sebesar Rp. 492.703.979,- Tahun 2022 dan Rp. 397.981.369,- Tahun 2021		916.958.593	373.813.079
Nilai Buku		<u>916.958.593</u>	<u>373.813.079</u>
JUMLAH ASET		<u>7.956.767.364</u>	<u>6.468.732.143</u>
KEWAJIBAN DAN SALDO DANA			
KEWAJIBAN :			
Simpanan Qord	13	482.511.598	282.153.620
Beban YMH Dibayar	14	234.987.813	183.010.249
Titipan Pembayaran	15	7.247.898	16.714.998
Utang Bank	16	292.833.945	-
<i>Jumlah Kewajiban</i>		<u>1.017.581.254</u>	<u>481.878.867</u>
SALDO DANA :			
Simpanan Pokok	17	289.400.000	278.200.000
Simpanan Wajib	18	1.337.551.000	1.176.693.000
Simpanan Sukarela	19	4.268.500.000	3.636.500.000
Simpanan Mudharabah Mukayadah	20	337.234.401	95.867.000
Dana Cadangan Modal	21	2.845.572	1.376.728
Sisa Hasil Usaha		703.655.138	798.216.548
<i>Jumlah Saldo Dana</i>		<u>6.939.186.111</u>	<u>5.986.853.276</u>
JUMLAH KEWAJIBAN DAN SALDO DANA		<u>7.956.767.364</u>	<u>6.468.732.143</u>

Catatan Atas Laporan Keuangan Yang Merupakan Bagian
Tidak Terpisahkan Dari Laporan Keuangan Secara Keseluruhan

**KOPERASI KONSUMEN SYARIAH ARRAHMAH
LAPORAN PERHITUNGAN SISA HASIL USAHA CABANG MARTAPURA
UNTUK TAHUN-TAHUN YANG BERAKHIR TANGGAL
31 DESEMBER 2022**



	Catatan	Tahun 2022
		Rp.
PENDAPATAN	22	
Pendapatan Taqsith		320.462.742
Pendapatan Mudharabah		-
Pendapatan Jasa dan Margin Langsung (PJML)		23.166.618
Pendapatan Lain-Lain		4.089.440
<i>Jumlah Pendapatan</i>		<u>347.718.800</u>
Beban Usaha	23	
Beban Gaji dan Tunjangan		111.105.979
Beban Administrasi dan Umum		10.525.554
Beban Iklan & Promosi		-
Beban Pengembangan SDM		-
Beban Jasa Ahli		-
Beban Administrasi Bank		19.500
Beban Perlengkapan dan Penyusutan		2.321.000
Beban Operasional Lainnya		48.000
Beban Bagi Hasil		-
Beban Non Operasional		402.100
<i>Jumlah Beban Usaha</i>		<u>124.422.133</u>
Sisa Hasil Usaha Sebelum Pajak		223.296.667
Beban Pajak	24	24.562.633
SISA HASIL USAHA SETELAH PAJAK		<u>198.734.034</u>

Catatan Atas Laporan Keuangan Yang Merupakan Bagian
Tidak Terpisahkan Dari Laporan Keuangan Secara Keseluruhan

**KOPERASI KONSUMEN SYARIAH ARRAHMAH
LAPORAN PERHITUNGAN SISA HASIL USAHA CABANG BANJARMASIN
UNTUK TAHUN-TAHUN YANG BERAKHIR TANGGAL
31 DESEMBER 2022**



	Catatan	Tahun 2022
		Rp.
PENDAPATAN	22	
Pendapatan Taqsih		844.939.322
Pendapatan Mudharabah		18.205.000
Pendapatan Jasa dan Margin Langsung (PJML)		70.953.000
Pendapatan Lain-Lain		20.318.664
<i>Jumlah Pendapatan</i>		<u>954.415.986</u>
Beban Usaha	23	
Beban Gaji dan Tunjangan		304.962.868
Beban Administrasi dan Umum		244.182.622
Beban Iklan & Promosi		6.530.000
Beban Pengembangan SDM		14.950.000
Beban Jasa Ahli		28.763.634
Beban Administrasi Bank		2.803.950
Beban Perlengkapan dan Penyusutan		82.970.525
Beban Operasional Lainnya		33.471.901
Beban Bagi Hasil		14.991.894
Beban Non Operasional		51.422.929
<i>Jumlah Beban Usaha</i>		<u>785.050.323</u>
Sisa Hasil Usaha Sebelum Pajak		169.365.663
Beban Pajak	24	18.630.223
SISA HASIL USAHA SETELAH PAJAK		<u>150.735.440</u>

Catatan Atas Laporan Keuangan Yang Merupakan Bagian
Tidak Terpisahkan Dari Laporan Keuangan Secara Keseluruhan

**KOPERASI KONSUMEN SYARIAH ARRAHMAH
LAPORAN PERHITUNGAN SISA HASIL USAHA CABANG BARABAI
UNTUK TAHUN-TAHUN YANG BERAKHIR TANGGAL
31 DESEMBER 2022**



	Catatan	Tahun 2022
		Rp.
PENDAPATAN	22	
Pendapatan Taqsih		373.859.843
Pendapatan Mudharabah		-
Pendapatan Jasa dan Margin Langsung (PJML)		22.781.000
Pendapatan Lain-Lain		2.737.000
<i>Jumlah Pendapatan</i>		<u>399.377.843</u>
Beban Usaha	23	
Beban Gaji dan Tunjangan		127.612.502
Beban Administrasi dan Umum		7.889.667
Beban Iklan & Promosi		-
Beban Pengembangan SDM		-
Beban Jasa Ahli		-
Beban Administrasi Bank		-
Beban Perlengkapan dan Penyusutan		7.556.083
Beban Operasional Lainnya		208.000
Beban Bagi Hasil		-
Beban Non Operasional		2.584.500
<i>Jumlah Beban Usaha</i>		<u>145.850.752</u>
Sisa Hasil Usaha Sebelum Pajak		253.527.091
Beban Pajak	24	27.887.980
SISA HASIL USAHA SETELAH PAJAK		<u>225.639.111</u>

Catatan Atas Laporan Keuangan Yang Merupakan Bagian
Tidak Terpisahkan Dari Laporan Keuangan Secara Keseluruhan



**KOPERASI KONSUMEN SYARIAH ARRAHMAH
LAPORAN PERUBAHAN EKUITAS
UNTUK TAHUN-TAHUN YANG BERAKHIR TANGGAL
31 DESEMBER 2022 DAN 2021**

		Simpanan/Modal	Cadangan Umum		Saldo SHU		Jumlah
Saldo 31 Desember 2021	Rp.	4.706.395.569	Rp.	42.511.112	Rp.	546.138.627	Rp. 5.295.045.308
Tambahan Simpanan/Modal		480.864.431		(41.134.384)		-	439.730.047
Pembagian SHU		-		-		(546.138.627)	(546.138.627)
Sisa Hasil Usaha Tahun Berjalan		-		-		798.216.548	798.216.548
Saldo 31 Desember 2022	Rp.	5.187.260.000	Rp.	1.376.728	Rp.	798.216.548	Rp. 5.986.853.276
Pengurangan Simpanan/Modal		1.045.425.401		1.468.844		-	1.046.894.245
Pembagian SHU		-		-		(798.216.548)	(798.216.548)
Sisa Hasil Usaha Tahun Berjalan		-		-		703.655.138	703.655.138
Saldo 31 Desember 2022	Rp.	6.232.685.401	Rp.	2.845.572	Rp.	703.655.138	Rp. 6.939.186.111

Catatan Atas Laporan Keuangan Yang Merupakan Bagian
Tidak Terpisah dari Laporan Keuangan Secara Keseluruhan



**KOPERASI KONSUMEN SYARIAH ARRAHMAH
ARUS KAS
UNTUK TAHUN-TAHUN YANG BERAKHIR TANGGAL
31 DESEMBER 2022 DAN 2021**

	<u>Tahun 2022</u>	<u>Tahun 2021</u>
<u>ARUS KAS DARI AKTIVITAS OPERASI :</u>		
Sisa Hasil Usaha Bersih	703.655.138	798.216.548
Rekonsiliasi laba bersih yang diperoleh dari aktivitas Operasi :		
Koreksi sisa hasil usaha	-	-
Penyusutan aset tetap dan Amortisasi	94.722.609	58.499.136
Perubahan aktiva dan kewajiban operasional :		
Piutang Taqsih	(892.373.213)	(319.365.904)
Piutang Mudharabah	-	135.728.611
Piutang Margin Rendah	14.633.344	1.883.335
Piutang Lain-Lain	(10.316.000)	(9.999.000)
Uang Muka Kegiatan	28.576.500	(5.500.000)
Persediaan	(91.314.000)	(130.602.300)
Persediaan Retail	-	4.305.000
Biaya Dibayar Dimuka	5.108.990	(4.000.363)
Beban YMH Dibayar	51.977.564	76.430.524
Utang Bank	292.833.945	-
<i>Kas Bersih Digunakan Untuk Aktivitas Operasi</i>	<u>(506.150.261)</u>	<u>(192.620.961)</u>
<u>ARUS KAS DARI AKTIVITAS INVESTASI :</u>		
Perolehan Aset Tetap	<u>(637.868.123)</u>	<u>(90.865.750)</u>
<i>Kas Bersih Digunakan Untuk Aktivitas Investasi</i>	<u>(637.868.123)</u>	<u>(90.865.750)</u>
<u>ARUS KAS DARI AKTIVITAS PENDANAAN :</u>		
Simpanan Qord	200.357.978	(445.492.279)
Titipan Pembayaran	(9.467.100)	13.549.100
Simpanan Pokok	11.200.000	29.300.000
Simpanan Wajib	160.858.000	509.348.431
Simpanan Sukarela	632.000.000	80.500.000
Simpanan Mudharabah Mukayadah	241.367.401	(138.284.000)
Dana Cadangan Modal	1.468.844	(41.134.384)
Sisa Hasil Usaha	(94.561.410)	252.077.921
<i>Kas Bersih Diperoleh Dari Aktivitas Pendanaan</i>	<u>1.143.223.713</u>	<u>259.864.789</u>
PENURUNAN BERSIH KAS DAN BANK	<u>(794.672)</u>	<u>(23.621.922)</u>
SALDO KAS DAN BANK AWAL TAHUN	<u>491.747.043</u>	<u>515.368.964</u>
SALDO KAS DAN BANK AKHIR TAHUN	<u>490.952.371</u>	<u>491.747.043</u>

Catatan Atas Laporan Keuangan Yang Merupakan Bagian
Tidak Terpisahkan Dari Laporan Keuangan Secara Keseluruhan

**KOPERASI KONSUMEN SYARIAH ARRAHMAH
LAPORAN PERHITUNGAN SISA HASIL USAHA CABANG KOTABARU
UNTUK TAHUN-TAHUN YANG BERAKHIR TANGGAL
31 DESEMBER 2022**



	Catatan	Tahun 2022
		Rp.
PENDAPATAN	22	
Pendapatan Taqsih		210.101.000
Pendapatan Mudharabah		-
Pendapatan Jasa dan Margin Langsung (PJML)		16.227.000
Pendapatan Lain-Lain		1.228.000
<i>Jumlah Pendapatan</i>		<u>227.556.000</u>
Beban Usaha	23	
Beban Gaji dan Tunjangan		72.710.570
Beban Administrasi dan Umum		6.828.300
Beban Iklan & Promosi		-
Beban Pengembangan SDM		-
Beban Jasa Ahli		-
Beban Administrasi Bank		-
Beban Perlengkapan dan Penyusutan		1.875.000
Beban Operasional Lainnya		530.800
Beban Bagi Hasil		-
Beban Non Operasional		1.177.000
<i>Jumlah Beban Usaha</i>		<u>83.121.670</u>
Sisa Hasil Usaha Sebelum Pajak		144.434.330
Beban Pajak	24	15.887.776
SISA HASIL USAHA SETELAH PAJAK		<u>128.546.554</u>

Catatan Atas Laporan Keuangan Yang Merupakan Bagian
Tidak Terpisahkan Dari Laporan Keuangan Secara Keseluruhan

**KOPERASI KONSUMEN SYARIAH ARRAHMAH
LAPORAN PERHITUNGAN SISA HASIL USAHA CABANG MARTAPURA
UNTUK TAHUN-TAHUN YANG BERAKHIR TANGGAL
31 DESEMBER 2022**



	Catatan	Tahun 2022
		Rp.
PENDAPATAN	22	
Pendapatan Taqsih		320.462.742
Pendapatan Mudharabah		-
Pendapatan Jasa dan Margin Langsung (PJML)		23.166.618
Pendapatan Lain-Lain		4.089.440
<i>Jumlah Pendapatan</i>		<u>347.718.800</u>
Beban Usaha	23	
Beban Gaji dan Tunjangan		111.105.979
Beban Administrasi dan Umum		10.525.554
Beban Iklan & Promosi		-
Beban Pengembangan SDM		-
Beban Jasa Ahli		-
Beban Administrasi Bank		19.500
Beban Perlengkapan dan Penyusutan		2.321.000
Beban Operasional Lainnya		48.000
Beban Bagi Hasil		-
Beban Non Operasional		402.100
<i>Jumlah Beban Usaha</i>		<u>124.422.133</u>
Sisa Hasil Usaha Sebelum Pajak		223.296.667
Beban Pajak	24	24.562.633
SISA HASIL USAHA SETELAH PAJAK		<u>198.734.034</u>

Catatan Atas Laporan Keuangan Yang Merupakan Bagian
Tidak Terpisah Dari Laporan Keuangan Secara Keseluruhan

DAFTAR RIWAYAT HIDUP

1. Nama lengkap : Muhammad Iqbal
 2. Tempat Tanggal Lahir : Banjarmasin, 16 April 1999
 3. Agama : Islam
 4. Kebangsaan : Indonesia
 5. Status perkawinan : Sudah Menikah
 6. Alamat : Jl. A. Yani km 10. Desa Banua Hanyar RT 02, RW 01. Kecamatan Kertak Hanyar. Kabupaten Banjar. Kalimantan Selatan
 7. Pendidikan :
 - a. SDN Melayu 11 Banjarmasin (2005-2011)
 - b. SMP Idhata Banjarmasin (2011-2014)
 - c. MAN 1 Banjarmasin (2014-2017)
 - d. D3 Perbankan Syariah UIN Antasari Banjarmasin (2017-2020)
 - e. S1 Perbankan Syariah UIN Antasari Banjarmasin (2020-2023)
 8. Orang Tua :
Nama Ayah : Arbain (*Rahimahullah*)
Pekerjaan : -
Alamat : -
Nama Ibu : Ahdaniah
Pekerjaan : Wiraswasta
Alamat : Jl. Ais Nasution Gg Mufakat
 9. Saudara : 2 Kakak Perempuan dan 3 Kakak Laki-Laki
 10. Pengalaman Organisasi :
 - a. IMM FESYDA UIN Antasari Banjarmasin
-