

## LAMPIRAN-LAMPIRAN

### Lampiran 1 Dokumentasi Wawancara



Peneliti saat melakukan wawancara bersama Ustadz H. Muhammad Salman Al-Farisi (Guru Salman)



Peneliti melakukan wawancara bersama H. Ahmad Fauzan (salah satu jamaah di Majelis Ta'lim Al-Mubarakah)



Peneliti melakukan wawancara bersama Hidayatun Ni'mah (salah satu jamaah di Majelis Ta'lim Al-Mubarakah)



Peneliti melakukan wawancara bersama Hamsah (salah satu jamaah di Majelis Ta'lim Al-Mubarakah)



Peneliti melakukan wawancara bersama Mulkan Siddiq (salah satu jamaah di Majelis Ta'lim Al-Mubarakah)



Peneliti melakukan wawancara bersama Sri Yuniarti (Kaur Pelayanan Desa Pahampangan)



Majelis Ta'lim Al-Mubarakah





Majelis Hari Selasa untuk Jamaah Perempuan



Majelis Hari Minggu (pagi) untuk Jamaah Perempuan



Majelis Malam Minggu untuk Jamaah Laki-Laki



Majelis Hari Senin untuk Jamaah Laki-Laki



Grup Habsyi Laki-Laki



Relawan Laki-Laki



Grup Habsyi Perempuan Sekaligus Relawan Perempuan



Kartu Anggota Jamaah Perempuan Hari Minggu

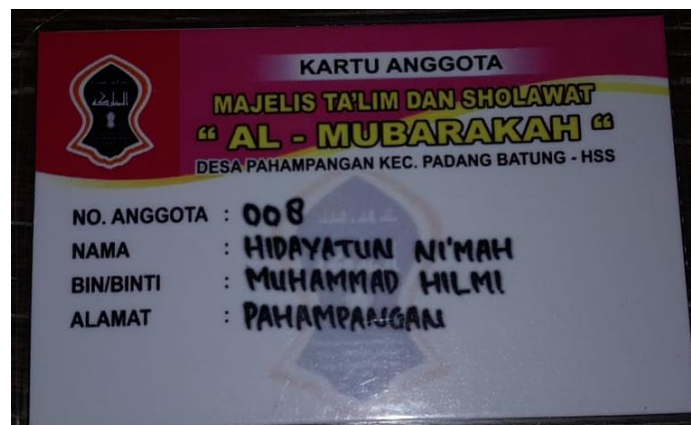

Kartu Anggota Jamaah Perempuan Hari Selasa





Kartu Anggota Jamaah Laki-Laki Malam Minggu



Kartu Anggota Jamaah Laki-Laki Hari Senin



## Lampiran 2 Hasil Wawancara

### Pertanyaan untuk Ustadz H. Muhammad Salman Al-Farisi

1. Bagaimana sejarah berdirinya Majelis Ta'lim Al-Mubarakah?

Jawaban: Majelis Talim Al-Mubarakah ini didirikan abah kami sudah beberapa tahun lamanya, tujuannya sesuai dengan apa yang dikehendaki oleh pendiri awal yaitu ayahanda kami sendiri yaitu abah guru menghendaki untuk kemaslahatan masyarakat di sini supaya lebih dekat lagi lawan agama, makin cinta lawan Rasulullah, para wali-wali Allah dan orang-orang soleh, mudah-mudahan majelis ini menjadi penerang bagi masyarakat untuk keselamatan dunia dan akhirat, jadi mudah-mudahan masyarakat dengan senang hati bisa berhadir mengajak keluarganya, jiran tetangganya untuk bisa turut gabung dimajelis taklim ini.

Kemudian setelah abah kami meninggal dunia, maka majelis ini ditambah dua kali, majelis yang dulu peninggalan abah hari senin dan selasa dengan jamaah terpisah laki-laki hari senin dan jamaah perempuan adalah hari selasa, kemudian setelah almarhum abah kami meninggal dunia, ada perlunya kami punya inisiatif untuk menambah lagi dua kali majelis, yakni pada malam minggu ini dikhususkan untuk majelis para pemuda yang asal mulanya majelis ini dibina atas inisiatif tersendiri untuk mendekatkan para pemuda yang jauh-jauh daripada agama, yang mereka tu dikuliah maghrib tidak hadir, di mesjid di langgar tidak hadir maka kita punya

inisiatif untuk mendekati mereka. tapi semakin kesini yang ikut tidak hanya pemuda tapi orang tua ada hadir ikut majelis malam minggu ini, kemudian untuk habsyi itu ada terpisah malam senin dimajelis, ini itu terpisah dari majelis ta'lim yang empat itu, jadi untuk habsyi itu khusus malam senin.

Akhirnya mereka pun terbuka hatinya untuk hadir di Majelis ini dengan kita buka dulu mau kah kita belajaran di depan rumah kita jua, mereka pun menyambut dengan gembira sampai saat ini.

Kemudian Majelis yang tambahan kedua adalah tepat dihari minggu tadi hari minggu ini hari minggu pagi ini adalah khusus untuk jamaah perempuan nang asal mulanya juga kita eee bina adalah untuk masyarakat khususnya Pahampangan, karena kita merasa perlu membina masyarakat Pahampangan untuk kemajuan agama mereka mudah-mudahan jangan jauh daripada agama tadih peninggalan Rasulullah saw.

2. Apakah Majelis Ta'lim Al-Mubarakah ini termasuk organisasi?

Jawaban: Oooiya Majelis Ta'lim Al-Mubarakah ini termasuk organisasi karena ada terbentuk kepanitiaannya, ada terbentuk ketua, sekretaris dan bendahara.

Kalo disekertarisnyaaa aaa ketua dulu leh, ketua dimalam minggu itu ketua majelis malam minggu ketuanya adalah bapak Hamsan, kemudian sekertarisnya orang timbuk bahalang Kamarudin, kemudian bendaharanya adalah eee saudara M.arsyad.

Kalo hari minggu bendaharanya adalah eee ketuanya adalah uma Fahmi Hj. Rif'ah, bendeharanya uma Fajar Surianawati, dan sekertarisnya Hj.Rabiatul Adawiyah.

Kalo hari selasa itu ketuanya adalah dahulu itu uma itay Rusmaiyah, bendeharanya bini H. Bani itu Titin Siti Fatimah, sekertarisnya itu Rushaniyah.

Kalo senin itu ketuanya Ustadz Abdurrahman sekertarisnya Ustadz H. Ramadhani, bendeharanya adalah Nafiah.

3. Jamaah yang hadir darimana saja?

Jawaban: Jamaah yang hadir disekitar seputaran kita Pahampangan, Jambu Hulu sampai Padang Batung, sampai kepada Malinau dan juga ada daerah Kandangan Kota dan Sungai Raya.

4. Apa fungsi kartu keanggotaan jamaah Majelis Ta'lim Al-Mubarakah?

Jawaban: Kartu keanggotaan itu adalah anggota tahlil atau dzikir tadih, kartu keanggotaan itu memastikan supaya jamaah ini aktif lah berhadir karena apabila jamaah tanpa informasi berturut-turut empat kali maka bisa dinon-aktifkan dari keanggotaan itu dan kartunya berbeda-beda menurut pengurusnya masing-masing

5. Latar belakang Ustadz H.Muhammad Salman Al-Farisi?

Jawaban: Kalo pendidikan kita sejak dulu memang sekolah MI, pertama kali sekolah MI dan lanjut ke MTsN Durian Rabung, MI juga di Durian Rabung lanjut ke PGAN Amawang Kiri Kandangan kemudian melanjutkan ke Pondok Pesanteren Darussalam selama kurang



lebih delapan tahun selanjutnya kita dakwah melalui MUI yaitu sebagai seorang *da'i* sejak tahun 1997 yaitu sebagai *da'i* sampai pada tahun 2013 kalo kada salah menjadi *da'i* di pegunungan, pada tahun 2014 kita ikut database kemudian lulus dan menjadi CPNS satu tahun kemudian diangkat jadi PNS hingga sekarang. Kemudian pendidikan itu ketika kita jadi PNS ditahun 2019 kita diminta oleh pimpinan kepala Kantor Kementerian Agama untuk melanjutkan pendidikan agar mencapai S1, kemudian pada tahun itu lah kita mendapat izin belajar dari Kepala Kantor Wilayah (Kakanwil) untuk melanjutkan pendidikan mencapai S1 dan selesai pendidikan pada tahun 2022 kemarin, bulan Juli tahun 2022 selesai sebagai menyanggah gelar S1, itu lah sekelumit tentang profil pendidikan kita di STAI Darul Ulum Kandangan.

6. Apakah ada kegiatan selain mengisi pengajian/aktivitas dakwah di Majelis Ta'lim Al-Mubarakah?

Jawaban: Kegiatan kita selain disini adalah juga baisy majelis taklim di langgar-langgar dan mesjid-mesjid dan juga kami sebagai ketua MUI di Kecamatan Padang Batung punya kegiatan khusus dakwah keliling di seputar Kecamatan Padang Batung itu setiap bulan sekali bersama Bapak Camat, Polsek dan TNI serta tokoh-tokoh agama dan pengurus MUI lainnya, itu kami lakukan setiap sebulan sekali. Memantau sejauh mana kemajuan agama diseputar Kecamatan Padang Batung dan adakah peredaran narkoba di

tempat itu ataukah bersih dan juga terakhir juga dapat tugas dapat himbauan dari BKKBN buhan KB menyampaikan agar masyarakat jangan melakukan nikah siri dan nikah di bawah umur dan juga kita sampaikan disetiap pertemuannya.

7. Selain kegiatan dakwah majelis ini diisi kegiatan apa aja?

Jawaban: Untuk habsyi itu ada terpisah malam senin di Majelis ini itu terpisah dari Majelis Ta'lim yang empat itu, jadi untuk habsyi itu khusus malam senin. Kemudian peringatan hari besar/haul akbar itu memang sudah direncanakan setiap kali ada setiap kali haul akbar itu pasti ada.

8. Rangkaian acara kajian dakwah dimajelis ini apa aja?

Jawaban: Biasanya tiap pengajian tu diawali dengan shalawat burdah, habis shalawat burdah yaa pembacaan kitab, kemudian tahlil.

9. Apa strategi yang digunakan dalam berdakwah?

Jawaban: Untuk dakwah itu biasanya kita menyampaikan memang berbagai macam lah jadi dari segi penyampaian ada segi prakteknya, kemudian ada tanya jawabnya dan penyelesaian masalahnya, itu sering kita lakukan. Kemudian dakwah yang disampaikan kada terbatas di lisan aja tapi dengan prakteknya penerapannya dalam kehidupan ini jadi lengkap, ujar orang tuh kada asal pandirnya haja, supaya apa yang kita sampaikan itu kena dihati.

Apabila ada jamaah yang minta nasihat lawan kita, kita sampaikan dengan baik mengaitkan kisah-kisah para nabi, wali Allah dan

orang-orang soleh diambil hikmahnya dari kisah itu tadi. Yang senantiasa kita pesankan lawan jamaah tu masalah sembahyang lima waktu jangan pernah ditinggalkan dan sembahyang ini jer Rasulullah terdapat obat di dalamnya, jadi bisa memperbaiki aliran darah pada saat sujud aliran darah ke otak meningkat itu bisa meningkatkan kecerdasan otak.

10. Apa saja kekuatan dan kelemahan dari strategi yang digunakan?

Jawaban: Kalo segi kekuatannya jelas masyarakat tu bisa memahami, memahami tu bisa tuntas. Kalo segi kekurangannya tu biasanya banyak memakan waktu, karena satu pertanyaan bisa mencapai waktu yang cukup lama.

11. Apa saja tantangan/faktor penghambat dalam mengembangkan dakwah?

Jawaban: Yah kalo sepaham tadi tu kalo dakwah itu sebenarnya adalah memang banyak masalah tapi semuanya alhamdulillah dapat diatasi. Diantaranya adalah kadang-kadang kita menghadapi ada alam yang kurang bersahabat misalnya hujan lebat dan sebagainya dan kadang-kadang juga adalah kurangnya fasilitas.

12. Apa pesan dakwah yang sering disampaikan kepada *mad'u*?

Jawaban: Pesan dakwah yang senantiasa kita hendaklah senantiasa bertaqwa kepada Allah dengan bermuthaba'ah mengikuti sunnah-sunnah Rasulullah, hanya dengan bermuthaba'ah dengan Nabi Muhammad lah kita akan selamat bahagia dunia dan akhirat.

13. Apa materi dakwah yang disukai jamaah?



Jawaban: Jamaah tu suka apabila kita membahas permasalahan seperti dilingkungan sosial masalah hubungan manusia lawan manusia atau jer kita hablum minannas, nang kaya behirian lawan tetangga, sifat sombong, serakah dan sebagainya.

14. Pesan dakwah yang disampaikan rujukannya darimana?

Jawaban: Rujukan dakwah jelas dari kitab lah kitab, dari Al-Qur'an, hadits, kitab-kitab agama yang disusun oleh para alim ulama.

15. Ilmu yang didapat dari guru siapa saja?

Jawaban: Ilmu yang kita dapat itu dari para guru-guru waktu mondok, belajar tasawuf, fiqih, sifat dua puluh, kitab sabilal muhtadin lawan Guru Sekumpul, belajar kitab siyarus salikin lawan Guru Sukeri.

16. Bagaimana Keadaan masyarakat sebelum dan sesudah adanya Majelis Ta'lim Al-Mubarakah?

Jawaban: Kalo sebelumnya masyarakat kita maaf lah kalo sebelum ada majelis taklim ini masyarakat tu agak jauh sekali dengan agama lah, kurang memahami dengan tata cara shalat ibadah-ibadah lainnya itu kurang memahami, dan banyak lagi yang jauh-jauh daripada agama. Setelah adanya majelis ini alhamdulillah masyarakat berkembang, masyarakat sudah mulai maju pemahamannya tentang agama ini alhamdulillah banyak sudah kemajuan setelah adanya majelis taklim ini.

17. Dari sekian banyak pesan dakwah yang sudah disampaikan, yang mana yang paling berpengaruh terhadap *mad'u*?

Jawaban: Yah jelas yang sangat berpengaruh pesan kita adalah senantiasa muthaba'ah kepada Rasulullah, sembahyang lima waktu jangan sampai ditinggalkan kesibukan apapun kita tetap mengerjakan sembahyang kalo bisa senantiasa shalat berjamaah itu pesan-pesan daripada Rasulullah dan juga pesan para Tabi'in-Tabi'in sampai kepada guru kita Guru Sekumpul senantiasa dipesankan itu karena itu ada prioritas utama dalam kehidupan kita dan sampai di akhirat kelak.

18. Perkembangan dakwah yang dirasakan sejak awal hingga saat ini?

Jawaban: Jamaah semakin banyak yang sadar akan pentingnya belajar agama, perkembangannya tadi dulu Majelis Ta'lim saat ini sudah besar alhamdulillah.

19. Apa yang membuat jamaah Majelis Ta'lim Al-Mubarakah ini semakin bertambah?

Jawaban: Diantaranya menurut pendapat kita adalah majelis itu masyarakatnya sudah terbuka hatinya mendapat hidayah karena alhamdulillah bukan hanya ditempat ini majelis ta'lim tapi dimanamana majelis ta'lim juga ada itu dengan pencerahan-pencerahan itulah yang membuat mereka terbuka untuk senantiasa hadir di majelis ta'lim karena banyak sekali faedah dan juga kelebihan-kelebihan hadir di majelis ta'lim selain faedah dunia juga kisanan faedah di akhirat.

20. Faktor pendukung dalam mengembangkan dakwah ini apa?

Jawaban: Untuk akun sosial media kita belum ada lagi paling ada media sosial pribadi kita ja tadih, paling kita di *Facebook* siaran langsung, kalo secara akun itu tadi belum ada kita buat lagi. Kalo dananya lah, kalo dananya ini sebenarnya kita sejak awal berdakwah ini dengan lillahi ta'ala tidak ada sedikit jua pun kita memungut biaya daripada peserta tidak ada, kalo ada sumbangan dana dari peserta itu adalah diperuntukkan sebagaimana mestinya semua untuk kemaslahatan jamaah sekalian biasanya kita adakan untuk perayaan keagamaan, tabligh akbar itulah yang dihimpun daripada sumbangan-sumbangan jamaah tadi. Kalo kita pribadi kada pernah memungut biaya daripada jamaah lah bahkan kitab-kitab itu kita yang membelikan.

21. Apa harapan untuk Majelis Ta'lim Al-Mubarakah dan jamaah?

Jawaban: Harapan kedepan kita berharap agar jamaah semua terutama anggota majelis menjadi seorang muslim dan muslimah yang bertaqwa kepada allah SWT mengikuti jejak langkah Rasulullah saw agar mendapatkan keselamatan keberkahan dan kebahagiaan dunia dan akhirat. jelas lah kita berharap Untuk majelis agar bisa berkembang dengan baik sesuai dengan yang kita harapkan karena sejalan dengan umat bertambah banyak maka kita berharap agar majelis ini tambah berkembang sesuai dengan apa yang dikehendaki oleh pendiri awal yaitu ayahanda kami sendiri yaitu abah guru menghendaki bahwasanya majelis ini mudah-mudahan



menjadi penerang bagi masyarakatnya untuk keselamatan dunia dan akhirat, jadi mudah-mudahan masyarakat dengan senang hati bisa berhadir mengajak keluarganya, jiran tetangganya untuk bisa turut gabung di majelis ta'lim ini.

### **Pertanyaan untuk jamaah**

#### **Mulkan Siddiq**

1. Apakah ada aktivitas Ustadz H. Muhammad Salman Al-Farisi dalam berbaur dengan masyarakat?

Jawaban: Biasanya sidin ada aja keluar kaya kewarung-warung parak sini beaur wan masyarakat bekumpul-kumpul silaturrahim, Sidin kan penyuluh agama, itu pang diaktivitas sidin penyuluh agama dikecamatan padang batung jadi ada ja besosialisasi tentang pernikahan dini.

2. Metode ceramah yang dipakai Ustadz H. Muhammad Salman Al-Farisi?

Jawaban: Metode sidin ceramah dan prakteknya, apa yang disampaikan sidin mudah diserap orang.

3. Bagaimana pendapat anda mengenai dakwah Ustadz H. Muhammad Salman Al-Farisi?

Jawaban: Kawa diserap semua kalangan, anak muda kawa, orang tuha kawa, kanakan

4. Dari awal hingga saat ini apakah ada perkembangan dari dakwah Ustadz H. Muhammad Salman Al-Farisi?

Jawaban: Wayah ni sidin rancak live di *Facebook*

5. Dampak atau perubahan masyarakat dengan adanya kegiatan majelis ini?

Jawaban: Seiring berjalannya waktu banyak yang tertarik umpatan jadi relawan. Ada bedampak dari sebelum ada kegiatan majelis atau acara-acara yang kami jadi relawan tuh banyak pang dampaknya wan kakanakan disini, contohnya makin rajin ke Majelis, dahulu ada nang kada ke Majelis pada akhirnya karena supan melihat kakawanan ke Majelis saurang kada, jadi umpat jua ke Majelis.

6. Apakah ada yang tidak setuju dengan dakwah beliau?

Jawaban: Banyak ai, nang ngaran orang bedakwah ya kalo, bahkan dari orang nang parak wan sidin ada yang kada katuju, ngaran dakwah ni kada 100% katuju ya kalo orang.

7. Apa alasan terbentuknya relawan?

Jawaban: Gasan membantui menyiapkan sebelum acara dan sesudah acara.

8. Apa tugas relawan dan apakah ada strukturnya?

Jawaban: Jadi tugas kami membantu menyiapkan sebelum kegiatan kaya meampar tikar, menyiapkan speaker dan perlengkapan lainnya, jaga parkir jua.

**H. Ahmad Fauzan**

1. Apa yang membuat anda tertarik ikut Majelis Ustadz H. Muhammad Salman Al-Farisi?

Jawaban: Yaa karena handak memperkuat agama

2. Bagaimana menurut anda sosok Ustadz H. Muhammad Salman Al-Farisi?

Jawaban: Bagus haja lah kaya itu nah sidin ni.

3. Apa pesan dakwah yang sering disampaikan Ustadz H. Muhammad Salman Al-Farisi?

Jawaban: Sidin tu kebanyakan Guru Salman ni orang pemurah yang dianu akan di ceramah akan sidin.

4. Apa perubahan yang didapat setelah mengikuti dakwahnya Ustadz H. Muhammad Salman Al-Farisi?

Jawaban: Apa nang disampaikan sidin diamalakan jadi betambah amalan-amalan, yang tadinya kada tahu jadi tahu.

5. Apakah dakwah dari Ustadz H. Muhammad Salman Al-Farisi ini mengalami perkembangan?

Jawaban: Wahini majelis makin rami banyak orangnya apalagi ada behabsyiannya, kakanakan buhan remaja-remajanya tuh katuju jadinya umpatan ke majelis, nang tuhanya kaya itu jua. Tapi habsyi ini sebulan sekali haja pas awal bulan hijriah, kalonya yang khusus habsyi haja nang belain pada majelis yang empat tu malam senin biasanya buhan lakiannya haja pang itu.



**Muhammad Alwi Rahman**

1. Apa yang membuat anda tertarik ikut majelis?

Jawaban: Karena handak menuntut ilmu, karena menuntut ilmu hukumnya wajib.

2. Apa yang anda ketahui tentang sosok Ustadz H. Muhammad Salman Al-Farisi?

Jawaban: Guru Salman sosoknya tegas kada aasaan bila menjelaskan, larangan dilarang sidin banar, suruhan disuruh sidin banar tapi sidin kada pernah pakai bahasa yang kasar atau menyinggung perasaan orang tuh. Biasanya jua pas bebacaan sidin ada memberi waktu gasan kita betakun kalo ada yang kada paham lagi.

3. Bagaimana pendapat anda mengenai dakwah Ustadz H. Muhammad Salman Al-Farisi?

Jawaban: Pembawaan ceramah sidin mudah dimengerti, jarang bercanda, serius dalam berdakwah, ada aja bercandanya tapi kada yang bercanda terus-terusan.

4. Apa pesan dakwah yang paling mengena dan paling diingat?

Jawaban: Utamakan shalat berjamaah, shalat jum'at harus tepat waktu sawati datang ke Mesjid.

5. Apa perubahan yang didapat setelah mengikuti dakwahnya Ustadz H. Muhammad Salman Al-Farisi?

Jawaban: Alhamdulillah sembahyang lima waktu kada tatinggal, makin rajin berjamaah, jum'atan tepat waktu sawat datang ke mesjid.

6. Apakah ada biaya yang harus dikeluarkan untuk ikut majelis Ustadz H.

Muhammad Salman Al-Farisi?

Jawaban: Tidak ada iuran hanya sumbangan untuk orang yang meninggal atau serikat kematian.

### **Hamsah**

1. Apa yang membuat anda tertarik ikut majelis Ustadz H. Muhammad Salman Al-Farisi?

Jawaban: Karena handak mendalami ilmu agama.

2. Bagaimana sosok Ustadz H. Muhammad Salman Al-Farisi?

Jawaban: Orangnya baikan, parawaan mun ada tatamu di jalan.

3. Bagaimana tanggapan anda mengenai dakwah Ustadz H. Muhammad Salman Al-Farisi?

Jawaban: Nyaman haja dipahami apa nang disampaikan sidin.

4. Rangkaian acara dakwah Ustadz H. Muhammad Salman Al-Farisi di Majelis Taklim Al-Mubarakah?

Jawaban: Biasanya sebelum bebacaan tuh membaca burdah, mun hidup bulan hijriah behabsyian, atau bila Najmi anak sidin datang di pondok mengaji tu dahulu hanyar bebacaan, bagus banar suaranya nyaman didangar.

5. Apa pesan dakwah yang sering disampaikan Ustadz H. Muhammad Salman Al-Farisi?

Jawaban: Nang disampaikan sidin masalah ibadah sembahyang, praktek bawudhu, sidin pang yang mempraktik akannya kita melihat sidin, masalah penyakit hati rancak jua sidin bahas nang kaya riya, dengki nang kaya itu nah.

6. Semenjak ikut majelis perubahan apa yang dirasakan?

Jawaban: Nang tadinya kada tahu jadi tahu, ngaran kita niat menuntut ilmu supaya dapat ilmu ya kalo jadi ada ilmu hanyar yang didapat.

### **Hidayatun Ni'mah**

1. Apa yang anda ketahui tentang sosok Ustadz H. Muhammad Salman Al-Farisi?

Jawaban: Sidin tuh orangnya dermawan, ulun pernah suatu waktu ditraktir Guru Salman pas belanja kewartung dan itu kada cuma sekali aja dan kada ulun aja tapi semua yang ada diwartung itu dibayari akan sidin jua. Selain dermawan sidin ramahan banar jua orangnya bila tetamu dijalan sidin senyum atau perawaan.

2. Bagaimana pendapat anda mengenai dakwah Ustadz H. Muhammad Salman Al-Farisi?

Jawaban: Sidin nyaring dan tegas dalam membawakan ceramah jadi kada membuat mengantuk, terus diselingi sedikit humor.

3. Apa yang membedakan dari dakwah ustadz-ustadz lainnya?

Jawaban: Ketegasan sidin ketika menyampaikan dakwahnya.

4. Apa pesan dakwah yg paling mengena dan paling diingat?

Jawaban: Tentang keyakinan hati ketika meminta kepada Allah bahwa Allah itu kuasa atau qadirun di sifat 20, Allah itu 'alimun yang mengetahui kebutuhan kita. Itu terbukti kd lawas bulan januari akhir thn 2023 tadi kabul do'a ulun beisi hp hanyar, ulun minta dengan penuh keyakinan walaupun mun dipikirkan secara akal kd mungkin ulun kawa tetukar hp hanyar tepat diakhir bulan januari, tapi karena yakin dan istiqamah meminta dengan segala kerendahan hati kabul do'a ulun.

5. Apakah ada perubahan yang didapat setelah ikut kajian dakwah Ustadz H.

Muhammad Salman Al-Farisi?

Jawaban: Tambah semangat beibadah dan kd mengulur waktu sembahyang lagi.

6. Apa fungsi kartu keanggotaan?

Jawaban: Kartu keanggotaan ini sebenarnya kada wajib, tapi kalau kada daftar kada dapat tahlil. Setiap pertemuan tuh ada bekuncang kaya arisan, tiap minggu ada tiga orang biasanya yang dapat. Kalau misalkan dalam satu minggu ada yang meninggal dunia maka yang dapat hadiah tahlil tiga orang ditambah yang meninggal. Untuk hitungannya  $70.000 : \text{jumlah jemaah yang hadir} \times \text{berapa orang yang ditahlilkan}$ , misalkan  $70.000 : 1.000 \times 4 = 280$  nah jadi 1 orang betahlil 280 kali. Biasanya rata-rata ada sekitar sembilan ratusan

yang hadir untuk jamaah perempuan dihari selasa dan paling banyak sampai seribuan orang.

### Lampiran 3 Data Jamaah Majelis Ta'lim Al-Mubarakah

#### Jamaah Perempuan Hari Selasa

NO	NAMA ANGGOTA	ALAMAT
1	Hj. Munawarah	Pahampangan
2	Siti Rahmah	Pahampangan
3	Hj.Rusmaiyah	Pahampangan
4	Hj. Rushaniah	Pahampangan
5	Nurul Amaliah	Pahampangan
6	Norhasanah	Pahampangan
7	Hj. Nurhayati	Pahampangan
8	Hidayatun Ni'mah	Pahampangan
9	Normadina	Pahampangan
10	Nurun Nadia Khairaini	Pahampangan
11	Rayhanah	Pahampangan
12	Armaniah	Pahampangan
13	Nurul Afiah Fauziah	Pahampangan
14	Hj. Salman	Pahampangan
15	Jarmah	Pahampangan
16	Saniah	Pahampangan
17	Asmiati	Pahampangan
18	Isnaniah	Pahampangan
19	Isnaniah	Pahampangan
20	Masyarah	Pahampangan
21	Salasiah	Pahampangan
22	Saprah	Pahampangan
23	Rahmi Raidah	Pahampangan
24	Amisah	Pahampangan
25	Hj. Mahfuzah	Pahampangan
26	Hj. Kurniah	Pahampangan
27	Khairunisa	Pahampangan
28	Sahrul	Pahampangan
29	Nornaniah	Pahampangan
30	Titin Siti Fatimah	Pahampangan

31	Rusmili	Tanah Bangkang
32	Raudah	Jambu Hulu
33	Nurhayani	Jambu Hulu
34	Masliana	Tanah Bangkang
35	Nurhayati	Tanah Bangkang
36	Norjanah	Karasikan
37	Hilayati	Jambu Hulu
38	Masminah	Sungai Raya Utara
39	Fauziah	Sungai Raya Utara
40	Sargiah	Jambu Hulu
41	Nor Azizah	Jambu Hulu
42	Alfisah	Tanjungan
43	Maskam	Batu Bini
44	Hj. Masitah	Batu Bini
45	Hj. Arniah	Jambu Hilir
46	Hj. Masmah	Jambu Hilir
47	Nursah	Tanah Bangkang
48	Hj. Jauhar Latifah	Sakijang
49	Rukayah	Jambu Hulu
50	Bahrah	Jambu Muka
51	Kurniah	Halunuk
52	Rusmiati	Sungai Raya
53	Halimatus Saadiah	Kapuh
54	Juariyah	Tanah Bangkang
55	Mayati	Tanah Bangkang
56	Siti Fatimah	Tanah Bangkang
57	Maskanah	Jambu Hulu
58	Norsinah	Halunuk
59	Siti Norsiah	Halunuk
60	Maskanah	Halunuk
61	Aminah	Sungai Raya Selatan
62	Nani	Sungai Raya Selatan
63	Rasyidah	Jambu Hilir
64	Rainani	Batu Bini
65	Rohani	Kandangan
66	Misdawati	Jambu Hulu
67	Hj. Raudah	Karasikan
68	Hj. Rumainur	Karasikan
69	Miskawati	Jembatan Merah
70	Hj. Norbarliah	Pahampangan

71	Jubaidah	Pahampangan
72	Zainah	Tanah Bangkang
73	Kusnah	Padang Batung
74	Hayatin Nufus	Jambu Hulu
75	Mahritawati	Jembatan Merah
76	Hj. Fatimah	Tanah Bangkang
77	Hj. Ainun Barkiah	Sungai Raya Selatan
78	Hj. Suharniah	Tanah Bangkang
79	Siti Aminah	Tanah Bangkang
80	Siti Aisyah	Tanah Bangkang
81	Hj. Norsinah	Ulin
82	Nor Atmi Arni	Sungai Raya Selatan
83	Minar	Pahampangan
84	Salasiah	Tanah Bangkang
85	Nor Inayah	Jambu Hulu
86	Mariana	Batang Kulur Kiri
87	Salmah	Pahampangan
88	Maskanah	Jambu Hulu
89	Satinah	Tanah Bangkang
90	Fatmawati	Tanah Bangkang
91	Pathul Jannah	Tanah Bangkang
92	Jamriah	Jl. Sungai Mati
93	Masmah	Jl. Mangunang
94	Misrah	Hamalau
95	Masja	Sungai Raya Selatan
96	Rabiatul Adawiyah	Baluti
97	Maisarah	Pahampangan
98	Siti Aminah	Batu Bini
99	Lasmiah	Pahampangan
100	Rusmiah	Baru
101	Aslaniah	Jambu Hulu
102	Sapnah	Karang Intan
103	Lainah	Jambu Hulu
104	Norhana	Jembatan Merah
105	Masniah	Batu Bini
106	Faridah	Tanah Bangkang
107	Siti Ramlah	Tanah Bangkang
108	Tasniah	Batang Kulur
109	Itaniah	Tanah Bangkang
110	Siti Salhah	Batu Bini



111	Samsiah	Batu Bini
112	Masyayu	Batu Bini
113	Huriah	Tanah Bangkang
114	Marwiyah	Tumpahan
116	Noorhasanah	Jambu Hulu
117	Isnaniah	Batu Bini
118	Hj. Ardiah	Jambu Hulu
119	Siyah	Hamak Utara
120	Bardiah	Batu Laki
121	Hj. Saidah	Batu Laki
122	Hikmah	Jambu Hulu
123	Norhasanah	Batang Kulur Kiri
124	Normala	Pahampangan
125	Hamsah	Pahampangan
126	Yati	Hamak
127	Siti Aisah	Hamak
128	Nurlaila	Jambu Kerikil
129	H. Muslimah	Jambu Kerikil
130	Diana Karmila	Jembatan Merah
131	Yusrah	Jembatan Merah
132	Hamdanah	Tanjungan
133	Asmiah	Pagar Haur
134	Hj. Wardah	Pahampangan
135	Faridah	Jambu Hulu
136	Rayanah	Batu Bini
137	Raihana	Tanah Bangkang
138	Atiah	Jambu Hulu
139	Samintan	Batu Bini
140	Kastaniah	Jambu Hulu
141	Saniah	Padang Rasau
142	Masriah	Batu Bini
143	Saniah	Tumpahan
144	Mastura	Pahampangan
145	Sibrah	Jambu Hulu
146	Faridah	Durian Rabung
147	Arpiah	Sungai Raya Utara
148	Noraida	Sungai Raya
149	Halimatus Sa'diah	Jambu Hilir
150	Irdaniah	Jambu Hulu
151	Hj. Mahyar Diana	Jembatan Merah

152	Raina	Pahampangan
153	Rahimah	Tanah Bangkang
154	Rukamah	Jembatan Merah
155	Barmi	Batu Bini
156	Megawati	Pahampangan
157	Samaniah	Batu Bini
158	Arniah	Batu Bini
159	Lisniani	Tanah Bangkang
160	Norlianti	Sungai Raya Utara
161	Sadariah	Jambu Hulu
162	Hj. Rayati	Jembatan Merah
163	Hj. Murniati	Jembatan Merah
164	Raihanah	Jambu Hulu
165	Masliana	Jambu Hulu
166	Norjanah	Karang Intan
167	Nurhayah	Jambu Hulu
168	Saniah	Jambu Hulu
169	Jarnah	Padang
170	Norjanah	Karasikan
171	Raudah	Karang Intan
172	Murdiana S	Mandapai
173	Juairiyah	Pahampangan
174	Noorhidayah	Tanah Bangkang
175	Raudah	Karang Intan
176	Hamidah	Batu Bini
177	Hj. Rusidah	Batu Bini
178	Misbah	Halunuk
179	Hj. Misbah	Jelatang
180	Aulia Putri	Pagar Haur
181	Murniati	Sakijang
182	Sa'adah	Tanah Bangkang
183	Halimah	Pahampangan
184	Dini Hariyanti	Tanah Bangkang
185	Najah	Jambu Hulu
186	Jarniah	Tanah Bangkang
187	Ripa Atul Mahmudah	Tanah Bangkang
188	Salabiah	Tanan Bangkang
189	Masrah	Pahampangan
190	Salhah	Pahampangan
191	Bainah	Jambu Hulu

192	Fatimah	Tanah Bangkang
193	Sarmah	Batu Bini
194	Wardah	Karasikan
195	Mahrita	Tanah Bangkang
196	Jamilah	Karasikan
197	Salasiah	Sungai Raya Utara
198	Masgi	Baru
199	Dina Amalia	Jambu Hulu
200	Wartinah	Sungai Raya Utara
201	Nur Ainah	Jambu Hulu
202	Rahmi	Tanah Bangkang
203	Dahlia	Tanah Bangkang
204	Juriah	Jambu Hulu
205	Hajjah Yusrah	Jambu Hulu
206	Agustina Hidayah	Jambu Hulu
207	Nor Hasanah	Jambu Hulu
208	Hj. Humbrah	Jambu Hulu
209	Hj. Mariyana	Tanah Bangkang
210	Kanah	Tanah Bangkang
211	Mariana	Karang Intan
212	Rumiati	Tibung
213	Hj. Amnah	Jambu Hulu
214	Halimatus Sa'diah	Tanah Bangkang
215	Nortinah	Tanah Bangkang
216	Rustaniah	Jambu Hulu
217	Sumiati	Pahampangan
218	Jumiati	Pahampangan
219	Meila Sari	Pahampangan
220	Hj. Masdiana	Sungai Raya
221	Sri Mina Hidayati	Tanah Bangkang
222	Masriah	Jambu Hulu
223	Barniah	Jambu Hulu
224	Hamsah	Pahampangan
225	Sari'ah	Pahampangan
226	Juhainah	Jambu Hulu
227	Jamiah	Tanah Bangkang
228	Wahidah	Jambu Hulu
229	Masudah	Jambu Hulu
230	Siti Saidah	Tanah Bangkang
231	Mahrita	Batang Kulur Kiri

232	Jumiati	Pahampangan
233	Mursidah	Jambu Hulu
234	Noraniah	Jambu Hulu
235	Maslumah	Jambu Hulu
236	Saidatunnisa	Jembatan Merah
237	Ramiatul Abidah	Jambu Hulu
238	Faridah	Jembatan Merah
239	Laili Hasanah	Tanah Bangkang
240	Mardiah	Tanah Bangkang
241	Hj. Sarah	Jembatan Merah
242	Saprah	Jambu Hulu
243	Salmiah	Kaliring
244	Masliani	Jambu Hulu
245	Kastawiah	Jambu Hilir
246	Ani Yuliani	Jambu Hulu
247	Sri Halni	Batu Bini
248	Mardiah	Jembatan Merah
249	Hj. Bastiah	Pagar Haur
250	Mahrita	Pagar Haur
251	Darmakasih	Pagar Haur
252	Samsiah	Pagar Haur
253	Juma'ah	Pagar Haur
254	Sariah	Pagar Haur
255	Paujjah	Pagar Haur
256	Jatil Aliyah	Pagar Haur
257	Masrum	Pagar Haur
258	Hj. Makrupah	Pagar Haur
259	Nor Hannah	Pagar Haur
260	Salimah	Pagar Haur
261	Hj. Siti Sara	Pagar Haur
262	Norhaniah	Pagar Haur
263	Patimah	Pagar Haur
264	Rukayah	Pagar Haur
265	Sadariah	Pagar Haur
266	Kustaniah	Pagar Haur
267	Jumiah	Pagar Haur
268	Rusiah	Padang Batung
269	Jumberiah	Padang Batung
270	Hulwati	Jambu Hulu
271	Nor Izzati	Jambu Hulu

272	Mardikayah	Jambu Hulu
273	Salmah	Batu Bini
274	Siti Fatimah	Batu Bini
275	Siti Aisyah	Batu Bini
276	Salabiah	Batu Bini
277	Siti Sanawiah	Batu Bini
278	Hj Masmulia	Batu Bini
279	Janiah	Batu Bini
280	Jamberiah	Batu Bini
281	Ilmiah	Karasikan
282	Hj. Ramlah	Karasikan
283	Siti Fatimah	Batang Kulur
284	Hj. Masiah	Kandangan
285	Jamilah	Jelatang
286	Marsiah	Jambu Hulu
287	Saniah	Jambu Hulu
288	Hj. Masmurah	Jambu Hulu
289	Ati	Tanah Bangkang
290	Diniah	Jambu Hulu
291	Jamaiyah	Jambu Hulu
292	Kartinah	Jambu Hulu
293	Wahidah	Jambu Hulu
294	Rusniah	Jambu Hilir
295	Turiyah A	Pahampangan
296	Mardiah	Jambu Hulu
297	Rusdiana	Tanah Bangkang
298	Radiah	Padang Batung
299	Umi Kasum	Tanah Bangkang
300	Nurjannah	Jembatan Merah
301	Masniah	Batang Kulur
302	Norjassiati	Durian Rabung
303	Nur Ainah	Jambu Hulu
304	Norhasanah	Tanah Bangkang
305	Asmawati	Batang Kulur
306	Sri Murtini	Pahampangan
307	Nornaniah	Pahampangan
308	Maliah	Tanah Bangkang
309	Nuraniah	Pahampangan
310	Sapiah	Jembatan Merah
311	Sumiati	Pahampangan

312	Ariati	Pahampangan
313	Marsiah	Tanah Bangkang
314	Wahidah	Pahampangan
315	Norliani	Pahampangan
316	Masitah	Sungai Raya Utara
317	Marhumah	Jambu Hulu
318	Hj. Farhah	Jambu Hulu
319	Jamiah Rabiatul	Jambu Hulu
320	Rahmawati	Jambu Hulu
321	Rahinah	Jambu Hulu
322	Bardiah	Jambu Hulu
323	Nordiana	Jambu Hulu
324	Hj. Norinayah	Jambu Hulu
325	Siti Hafsa	Tanah Bangkang
326	Hj. Salasiah	Pahampangan
327	Hj. Rif'ah	Pahampangan
328	Rosida	Pahampangan
329	Sry Susilawati	Pahampangan
330	Bahrah	Pahampangan
331	Najmul Ainain	Pahampangan
332	Maliah	Jambu Hulu
333	Hj. Baiyah	Pahampangan
334	Nuriah	Pahampangan
335	Sarkiah	Pahampangan
336	Hj. Rahmawati	Pahampangan
337	Hj. Kamah	Pahampangan
338	Dawiyah	Pahampangan
339	Hj. Normiati	Pahampangan
340	Masliana Hartati	Pahampangan
341	Astaniah	Pahampangan
342	Armiah	Pahampangan
343	Hj. Muliana	Pahampangan
344	Rusnaniah	Pahampangan
345	Hj. Norilahi	Pahampangan
346	Hj. Aslamiah	Pahampangan
347	Hj. Mahrum	Pahampangan
348	Nortinah	Pahampangan
349	Nor Aisyah	Pahampangan
350	Hj. Patimah	Pahampangan
351	Hj. Kamariah	Pahampangan

352	Hj. Noraisah	Pahampangan
353	Halifah	Pahampangan
354	Nor Aslah	Pahampangan
355	Rusdiana	Pahampangan
356	Nurul Hidayah	Pahampangan
357	Siti Fatimah	Pahampangan
358	Fakhrina	Pahampangan
359	Wahidah	Pahampangan
360	Disi Ariska	Pahampangan
361	Milawati	Pahampangan
362	Masrupah	Pahampangan
363	Norhidayah	Pahampangan
364	Jubairiyah	Pahampangan
365	Riana Mahtini	Pahampangan
366	Nor Janah	Pahampangan
367	Nor Hasanah	Pahampangan
368	Masrah	Pahampangan
369	Nor Helenawati	Pahampangan
370	Samsiah	Pahampangan
371	Rukayah	Sungai Kacil
372	Hairiyah Ni'mah	Wasah Hilir
373	Hj. Albayinah	Sungai Paring
374	Rusdiana	Tanah Bangkang
375	Misdawati Hasanah	Paring Agung
376	Siti Aisyah	Baru
377	Fatimah	Karasikan
378	Normilawati	Tanah Bangkang
379	Saryati	Jambu Hulu
380	Masruni	Sunagai Utara
381	Hirmah	Jambu Hulir
382	Hj. Fatimah	Sungai Raya Utara
383	Maisyarah	Sungai Raya Utara
384	Hj. Mariah	Ulin
385	Hj. Raudah	Halayung
386	Bastiah	Ulin
387	Masliani	Ulin
388	Hj. Jubaidah	Ulin
389	Rahudah	Wasah Hulu
390	Hj. Adawiyah	Ulin
391	Jamaliah	Ulin



392	Arniah	Ulin
393	Hj. Mirtasiah	Jambu Hilir
394	Sumiati	Jambu Hilir
395	Masriati	Tibung Raya
396	Normas	Ulin
397	Sari	Pahampangan
398	Arbainah	Batu Bini
399	Hj. Hadijah	Ulin
400	Hj. Rusdiah	Ulin
401	Siti Fatimah	Tanah Bangkang
402	Salasiah	Tanah Bangkang
403	Siti Fatimah	Tanah Bangkang
404	Eka Rusmila	Tanah Bangkang
405	Anita Rusnani	Tanah Bangkang
406	Armaniah	Tanah Bangkang
407	Siti Maimunah	Tanah Bangkang
408	Hj. Nornailah	Tanah Bangkang
409	Maisyarah	Jambu Hulu
410	Etty Iriani	Jambu Hulu
411	Bainah	Jambu Paku
412	Yana	Sungai Raya
413	Santi	Jambu Paku
414	Suriah	Jambu Paku
415	Norhayati	Jambu Paku
416	Masitah	Tanah Bangkang
417	Maspah	Tanah Bangkang
418	Nadia Mahfuzah	Tanah Bangkang
419	Masrah	Tanah Bangkang
420	Jawahir	Tanah Bangkang
421	Siti Fatimah	Tanah Bangkang
422	Rusnah	Tanah Bangkang
423	Mariyatul Adawiyah	Tanah Bangkang
424	Hj. Jauhar Hasanah	Tanah Bangkang
425	Faridatul Hasanah	Tanah Bangkang
426	Marsiah	Tanah Bangkang
427	Nurul Hikmah	Tanah Bangkang
428	Hamsan	Tanah Bangkang
429	Mastaniah	Tanah Bangkang
430	Norpah	Tanah Bangkang
431	Norhaniah	Tanah Bangkang

432	Ika Rahmawati	Tanah Bangkang
433	Husna Zikrah	Tanah Bangkang
434	Hamsah	Tanah Bangkang
435	Nurmila Hayati	Tanah Bangkang
436	Hj. Masdianah	Tanah Bangkang
437	Mastinah	Tanah Bangkang
438	Rahimah	Tanah Bangkang
439	Basrah	Tanah Bangkang
440	Nurmiati	Tanah Bangkang
441	Asmah	Tanah Bangkang
442	Siti Raihanah	Tanah Bangkang
443	Arbiah	Tanah Bangkang
444	Sarah	Tanah Bangkang
445	Mahdalina	Tanah Bangkang
446	Nor Aida	Tanah Bangkang
447	Irus / Gagal	Tanah Bangkang
448	Isnawati	Tanah Bangkang
449	Masiah	Tanah Bangkang
450	Siti Fulfahrina	Sungai Raya
451	Hj. Jabidah	Sungai Raya
452	Hj. Faridah	Sarang Halang
453	Heny Widia N	Batang Kulur Kiri
454	Mulkis	Sungai Raya
455	Norhayati	Sarang Halang
456	Tasriah	Sarang Halang
457	Tarkiah	Paring Agung
458	Raodah	Paring Agung
459	Tri Harti Hidayah	Tanah Bangkang
460	Isnaniah	Sungai Raya
461	Asmariati	Sungai Raya
462	Normiyati	Sungai Raya Selatan
463	Masja	Sungai Raya Utara
464	Masniah	Karasikan
465	Norhaya	Karasikan
466	Noorhayati	Batang Kulur Kiri
467	Pahriah	Baru
468	Noorsiah	Sungai Kali
469	Mardiana	Baru
470	Mardiana	Karasikan
471	Lamsiah	Karasikan

472	Marjiah	Sungai Raya Selatan
473	Hj. Yuserah	Sungai Raya Utara
474	Diniah	Sungai Raya Utara
475	Rukmana	Sungai Raya Selatan
476	Noraida	Sungai Raya
477	Hj. Rohana	Sungai Raya
478	Siti Aminah	Sungai Raya Selatan
479	Rohana	Sungai Raya Selatan
480	Miskat	Karang Intan
481	Rahmah	Sungai Raya Utara
482	Nursinah	Baru
483	Mikayah	Baru
484	Masniah	Sungai Kali
485	Hj. Nurjasiah	Sungai Raya Selatan
486	Naila Hasanah	Tatas
487	Bariah	Sungai Raya
488	Zainah	Sungai Raya
489	Aslamiah	Sungai Raya Selatan
490	Hj. Hapsah	Sungai Raya Selatan
491	Juairiah	Sungai Raya Selatan
492	Hj. Rukayah	Sungai Raya
493	Jubaidah	Sarang Halang
494	Hj. Arpia	Karasikan
495	Dahlia	Batang Kulur Kiri
496	Aluh Antan	Sungai Kali
497	Rahmawati	Karasikan
498	Sumiati	Karasikan
499	Hjh. Aslamiah	Batang Kulur Kiri
500	Hj. Bariah	Batang Kulur Kiri
501	Nurul Aida Santi	Jambu Hulu
502	Anis Rahmawati	Jambu Hulu
503	Hj. Norsilawati	Jambu Hulu
504	Jumiati	Jambu Hulu
505	Wahidah	Jambu Hulu
506	Aulia Hasanah	Jambu Hulu
507	Jamilah	Jambu Hulu
508	Sri Muriati	Durian Rabung
509	Hamsinah	Jambu Hulu
510	Samriah	Jambu Hulu
511	Rukmini	Baluti

512	Sabariah	Amawang Kanan
513	Suhrah	Jambu Hilir
514	Noor Hayati	Jambu Hilir
515	Hj. Husnani	Hamalau
516	Adawiyah	Ulin
517	Hj. Marawiah	Pantai Ulin
518	Hj. Maisyarah	Pantai Ulin
519	Hj. Masitah	Pantai Ulin
520	Hj. Ernawati	Pantai Ulin
521	Sarimat	Ulin
522	Masrati	Pantai Ulin
523	Mardiana	Ulin
524	Rasyidah	Amawang Kanan
525	Arfah	Wasah Tengah
526	Norsiah	Ulin
527	Mislah	Ulin
528	Sapiah	Wasah Hilir
529	Masniah	Wasah Hilir
530	Nurhayati	Wasah Hilir
531	Mairatinah	Sarang Halang
532	Siti Patimah	Wasah Hilir
533	Erni Mulia	Pahampangan
534	Hj. Nurul Rahmi	Kandangan
535	Hj. Salasiah	Kandangan
536	Assuraida	Kandangan
537	Hj. Siti Aisyah	Kandangan
538	Mismah	Kandangan
539	Masrumi	Sungai Paring/Amawang
540	Hj. Halimah	Kandangan Hulu
541	Hj. Warsinah	Kandangan
542	Maseram	Wasah Hilir
543	Mardiana	Wasah Hilir
544	Kubra	Wasah Hilir
545	Barkiah	Wasah Tengah
546	Hj. Amnah	Wasah Tengah
547	Kiftiah	Ulin
548	Madiatul M	Ulin
549	Basnah	Amawang Kanan
550	Hj. Hadna A.	Karasikan
551	Anita Warni	Karasikan

552	Saidah Napisah	Tibung Raya
553	Fauziah	Ulin
554	Jawahir	Ulin
555	Salabiah	Wasah Hilir
556	Murdiah	Tibung Raya
557	Syarifah Majedah	Kandangan
558	Nur Bainah	Kandangan Barat
559	Nursihan	Kandangan
560	Hj. Isnawati	Kandangan
561	Syarifah Jubaidah	Kandangan
562	Hj. Kamsiah	Gambah Dalam Barat
563	Ainah	Jambu Hilir
564	Samniah	Jambu Hilir
565	Hj. Kasmini	Jambu Hilir
566	Nurhayati	Jambu Hulu
567	Hj. Barlian	Padang Rasau
568	Ana Mairina	Tanah Bangkang
569	Kubra	Pahampangan
570	Masridah	Pahampangan
571	Juma'iyah	Pahampangan
572	Norhaniah	Pahampangan
573	Maslian	Pahampangan
574	Maria Olfah	Tanah Bangkang
575	Wardah	Mandapai
576	Fatma Ningsih	Tibung Raya
577	Huriah	Pahampangan
578	Halimatus Sa'diah	Pahampangan
579	Hadijah	Parang Agung
580	Hj. Jamar	Tanah Bangkang
581	Baiah	Pahampangan
582	Barkiah	Jambu Paku
583	Asniah	Jambu Hulu
584	Raudah	Jambu Hulu
585	Bahrah	Jambu Hulu
586	Kusniah	Sarang Halang
587	Arbiah	Karasikan
588	Norhasanah	Parang Agung
589	Rusnah	Parang Agung
590	Maryam	Parang Agung
591	Nurmaniah	Parang Agung

592	Ma'nawiyah	Paring Agung
593	Hj. Bariah	Paring Agung
594	Jurniah	Paring Agung
595	Arni	Paring Agung
596	Hajah	Baru
597	Syamsiah	Sarang Halang
598	Mastiah	Sarang Halang
599	Diah	Sarang Halang
600	Lamsah	Sarang Halang
601	Nur Jannah	Sarang Halang
602	Hj. Sumarni	Sarang Halang
603	Maulida Hayati	Sarang Halang
604	Hj. Wati	Sarang Halang
605	Masniah	Sarang Halang
606	Hj. Murdian	Sarang Halang
607	Atikah	Sarang Halang
608	Barlian	Sarang Halang
609	Faridah	Sarang Halang
610	Maisarah	Sarang Halang
611	Fatmah	Amawang Kiri Muka
612	Siti Norhayati	Amawang Kiri Muka
613	Arbayah	Amawang Kiri Muka
614	Hj. Jamah	Bariang
615	Hj. Raudah	Kandangan Kota
616	Hj. Raudah	Kandangan Kota
617	Norainah	Amawang Kiri Muka
618	Hj. Artiati	Amawang Kiri Muka
619	Nor Jannah	Amawang Kiri
620	Hj. Aslamiah	Ulin
621	Mariana	Baluti
622	Fatimah	Baluti
623	Hj. Halimah	Hamalau
624	Samsiah	Pahampangan
625	Hamsinah	Pahampangan
626	Saniah	Pahampangan
627	Farhah	Pahampangan
628	Raihanah	Pahampangan
629	Norjanah	Pahampangan
630	Erliyani	Pahampangan
631	Rukiah	Pahampangan

632	Hj. Dinia Hayati	Pahampangan
633	Martasiah	Pahampangan
634	Kasmaniah	Pahampangan
635	Hj. Fitri Juhrah	Kandangan Kota
636	Rusinah	Sarang Halang
637	Murdiati	Jambu Hilir
638	Mala	Kandangan Kota
639	Normiana	Sungai Paring
640	Yunarti	Kandangan Utara
641	Rusmiati	Jambu Hilir
642	Parida Ariyani	Amawang Kiri Muka
643	Nur Miliani	Jambu Hulu
644	Fadliah	Jambu Hulu
645	Ana Purnama	Jambu Hulu
646	Hj. Ainah	Jambu Hulu
647	Arbainah	Jambu Hulu
648	Ni'mah	Jambu Hulu
649	Raihanah	Jambu Hulu
650	Maisarah	Wasah Hilir
651	Siti Isgiarti	Kandangan Barat
652	Siti Hadizah	Kandangan Barat
653	Hj. Halimah	Kandangan Barat
654	Aluhan	Paring Agung
655	Jauhariah	Amawang Kiri Muka
656	Ramlah	Amawang Kiri Muka
657	Lisda Sari	Amawang Kiri Muka
658	Rusdiana	Baluti
659	Jawahir Salamiah	Paring Agung
660	Rafiah	Baru
661	Salhah	Ulin
662	Raudah	Baru
663	Arsiah	Wasah Hilir
664	Hj. Dahlina	Tamiyang
665	Siti Ramsinah	Jembatan Merah
666	Norhasanah	Batu Laki
667	Nur Aisyah	Jambu Paku
668	Barniah	Tanah Bangkang
669	Sabariah	Wasah Hilir
670	Asliah	Durian Rabung
671	Hj. Murlian	Sakijang



672	Rasiah	Jambu Hulu
673	Lamiah	Jambu Hulu
674	Hj. Kasiah	Jambu Hulu
675	Aulia Rahmi	Pahampangan
676	Jarniah	Wasah Tengah
677	Zainab	Amawang Kiri Muka
678	Nilna Rahmah	Gang Syahdan Kandangan
679	Rabiatul Jannah	Gang Syahdan Kandangan
680	Najibah	Kayu Abang
681	Murziah	Kandangan Utara
682	Wahidah	Jambu Hulu
683	Hj. Jam'iah	Jambu Muka
684	Dianah	Jambu Hulu
685	Hj. Norhasanah	Durian Rabung
686	Arpiah	Pantai Hulu
687	Masliani	Mawangi
688	Jumiati Hilmah	Jambu Kerikil
689	Ma'rupah	Jambu Kerikil
690	Amaniah	Jambu Hulu
691	Tumini	Jambu Hulu
692	Ika Purnama Listi	Jambu Hulu
693	Marsiah	Jambu Hulu
694	Milda Mahlian	Jambu Hulu
695	Hj. Rasidah	Jambu Hulu
696	Hj. Nar'aniah	Jambu
697	Zainab	Jambu Paku
698	Wahyuni Ulfah	Jambu Hulu
699	Janiah	Jambu Hulu
700	Sapiah	Sungai Raya Selatan
701	Jahrah	Sungai Raya Selatan
702	Hj. Rukayah	Karasikan
703	Sri Nurhayati N.	Karasikan
704	Yulianti	Karasikan
705	Noryani	Karasikan
706	Jamilah	Baluti
707	Masniah	Baluti
708	Norbani	Paring Agung
709	Rabiatul Adawiyah	Barubaluti
710	Surianawati	Pahampangan
711	Hj. Umi Kasum	Karasikan

712	Novianti	Karasikan
713	Umi Kasum	Pahampangan
714	Rukiah	Jembatan Merah
715	Misnawati	Kandangan
716	Hj. Masniah	Kandangan
717	Juriah	Pulau Nagara
718	Hj. Syarkayah	Kandangan
719	Asminah	Baluti
720	Faujiah	Karasikan
721	Norhasanah	Jambu Hulu
722	Kayum	Pantai Ulin
723	Rasiah	Ulin
724	Norsinah	Ulin
725	Mahrita	Ulin
726	Maspah	Ulin
727	Rusmini	Tibung Raya
728	Raiyah	Sungai Paring
729	Miryati	Ulin
730	Nor Janah	Wasah Tengah
731	Hj. Jubaidah	Kapuh
732	Maskunah	Kapuh
733	Rusnawati	Kapuh
734	Hj. Siti Salmah	Wasah Tengah
735	Samsiah	Ulin
736	Hairiah	Ulin
737	Jam'iyah	Ulin
738	Salhah	Ulin
739	Jumiati	Ulim
740	Siti Aisyah	Teluk Pinang
741	Jamiah	Jambu Hulu
742	Susilawati	Jambu Hulu
743	Aprilia Midayanti	Pahampangan
744	Jariah	Sarang Halang
745	Hj. Masdiana	Angkinang
746	Junaida	Angkinang
747	Hj. Siti Aisyah	Tibung Raya
748	Jamiatul Ulfah	Angkinang
749	Hj. Jam'iah	Bakarung
750	Marawiah	Parinchan
751	Hj. Salmiah	Kandangan

752	Mahriani	Tibung Raya
753	Rasidah	Halayung Ulin
754	Rahmah	Telaga Bidadari
755	Rumaniah	Tibung Raya
756	Syarifah Nur Sanah	Baluti Tibung Raya
757	Fitriani	Pahampangan
758	Hj. Sumiati	Kandangan Barat
759	Hj. Arniah	Batang Kulur Kiri
760	Kisnawati	Kandangan
761	Sanawiyah	Jambu Hulu
762	Jauwiyah	Teluk Pinang
763	Dayah	Amawang Kanan
764	Mariani	Tibung Raya
765	Siti Fatimah	Tibung Hamalau
766	Nurhayati	Paring Agung
767	Siti Bulkis	Jambu Hulu
768	Jamiati	Jambu Hulu
769	Asniah	Jambu Hulu
770	Masitah	Pahampangan
771	Muliani	Tanah Bangkang
772	Fatimah	Ulin
773	Juairiah Nawawi H.	Wasah Tengah
774	Hamsiah	Jambu Hulu
775	Ainul Janah	Pahampangan
776	Rina Fatimah	Pahampangan
777	Supiah Hamdanah	Pahampangan
778	Aisyah Saufiah	Pahampangan
779	Raudatul Jannah	Pahampangan
780	Hj. Juwairiah	Jambu Padang
781	Ruhaimiah	Jambu Hulu
782	Hj. Noorlainah	Jambu Hulu
783	Fitriah	Jambu Paku
784	Irmah	Jambu Paku
785	Riska Mutia	Jambu Hulu
786	Siti Murah	Jambu Hulu
787	Mu'minah	Jambu Hulu Paku
788	Juriah	Jambu Hulu
789	Nor Azizah	Jambu Hulu
790	Khalisah	Jambu Hulu Paku
791	Nurmaniah	Jambu Hilir

792	Misnawati	Jambu Hilir
793	Masmurah	Jambu Hulu
794	Ruswati	Padang Batung
795	Rahimah	Jembatan Merah
796	Rukiah	Jembatan Merah
797	Ruginah	Jambu Hulu
798	Armayah	Jambu Hulu
799	Iderakiah	Jambu Hulu
800	Sapriah	Durian Rabung
801	Janah	Malilingin
802	Nurimas	Jambu Hulu
803	Jannatun Toibah	Jambu Hulu
804	Helda Norliani	Padang Batung
805	Jambriah	Batu Bini
806	Jubaidah	Malilingin
807	Maslian	Malutu
808	Azizatul Munawarah	Malutu
809	Nia Kurnia	Batu Laki
810	Armaniah	Batu Bini
811	Norsiah	Padang Batung
812	Nurul Ahadiyah	Malilingin
813	Arlina Susanti	Malilingin
814	Hamsinah	Durian Rabung
815	Ratnawati	Durian Rabung
816	Samawiyah	Batu Bini
817	Salmah	Batu Bini
818	Mastika	Jembatan Merah
819	Eka Puspita Sari	Jembatan Merah
820	Arbaiyah	Batu Bini
821	Rasimah	Jembatan Merah
822	Sahriana	Padang Batung
823	Isnaniah	Jembatan Merah
824	Asmawiyah	Jembatan Merah
825	Nornaniah	Jambu Hulu
826	Taibatur Rahmah	Jambu Hulu
827	Maserah	Jambu Hulu
828	Rukmainah	Jembatan Merah
829	Siti	Jambu Hulu
830	Masniah	Jembatan Merah
831	Irau	Jembatan Merah

832	Mariani	Jembatan Merah
833	Mastika	Jembatan Merah
834	Sumarni	Jembatan Merah
835	Jannah	Jambu Hulu Muka
836	Raihanah	Jambu Paku
837	Samaniah	Jambu Kerikil
838	Arniah	Jembatan Merah
839	Badariah	Jembatan Merah
840	Mastaniah	Jembatan Merah
841	Arniah	Jambu Hulu
842	Rusmini	Jambu Hulu
843	Siti Sa'diah	Angkinang
844	Hj. Jaliha	Sakijang
845	Ramlah	Sakijang
846	Norlah	Sakijang
847	Jahrah	Sungai Tarap
848	Acil	Sungai Tarap
849	St. Jariah	Baluti
850	Hj. Risnawati	Teluk Mesjid
851	Rumiah	Hamalau
852	Bainah	Baluti
853	Hj. Hindun	Tanah Bangkang
854	Hj. Khadijah	Sungai Raya
855	Hj. Arpia	Ganda
856	Hj. Norhayati	Paring Agung
857	Hj. Atiah	Gambar Luar Muka
858	Masriah	Sungai Raya Utara
859	Norintaniah	Sungai Raya Utara
860	Musrawati	Sarang Halang
861	Rukiah	Teluk Mesjid
862	Hj. Mariani	Teluk Mesjid
863	Normaniah	Tibung Raya
864	Siti Amaliah	Teluk Pinang
865	Hj. Endang Suindah	Pahampangan
866	Hj. Janiah	Tumpang Talu
867	Nur Kanah	Tibung Hamalau
868	Hj. Masturi	Ulin Bayur
869	Rusinah	Hamak Utara
870	Melyna	Hamak Utara
871	Markamah	Hamak Utara

872	Hj. Nurmah	Jambu Hilir
873	Hj. Mar'ah	Jambu Hulu
874	Jarmah	Teluk Pinang
875	Intanniah	Binjai Tiga
876	Munairah	Pahampangan
877	Salamah	Pahampangan
878	Samsiah	Pahampangan
879	Chandra	Pahampangan
880	Zakiah	Pahampangan
881	Masnah	Pahampangan
882	Rabiatul Adawiyah	Pahampangan
883	Jamiah	Pahampangan
884	Dinarasuna	Pahampangan
885	Rusminah	Pahampangan
886	Arsiah	Pahampangan
887	Suaibatul Aslamiah	Pahampangan
888	Siti Aisyah	Tanah Bangkang
889	Hila	Hamalau
890	Noorhaniah	Karang Jawa
891	Hj. Idawati	Karang Jawa
892	Siti Nurmah	Wasah Hilir
893	Masyirah	Telaga Bidadari
894	Salabiah	Pahampangan
895	Huriah	Jambu Hulu
896	Atiah	Tanah Bangkang
897	Mariati	Pahampangan
898	Fatimah	Pahampangan
899	Radiah	Karasikan
900	Sri Yuliani	Pahampangan
901	Sarhanah	Baru
902	Nafsah	Tanah Bangkang
903	Rusminah	Karasikan
904	Norhaniah	Tanah Bangkang
905	Ainal	Jambu Hulu
906	Ainiah	Jambu Hulu
907	Nurpah	Jambu Hulu
908	Norhaniah	Durian Rabung
909	Mahmudah	Jambu Hulu
910	Norjannah	Tanah Bangkang
911	Maiana	Pahampangan

912	Hj. Gastaniah	Sungai Kali
913	Munawarah	Baru
914	Arbainah	Halunuk
915	Kamariah	Pahampangan
916	Jamilah	Pahampangan
917	Siti Nor Khadijah	Pahampangan
918	Jainah	Pahampangan
919	Isnaniah	Pahampangan
920	Jahrah	Pahampangan
921	Rusniah	Pahampangan
922	Mariatul Qibtiah	Pahampangan
923	Rabiatul Adawiyah	Pahampangan
924	Siti Fatimah	Pahampangan
925	Fitriani	Pahampangan
926	Masrah	Pahampangan
927	Umi Kasum	Pahampangan
928	Salabiah	Pahampangan
929	Normilawati	Pandulangan
930	Norliana	Halunuk
931	Rabiatul Adawiyah	Halunuk
932	Taniah	Halunuk
933	Wahidah	Hulu Banyu
934	Musram	Halunuk
935	Ngateni	Hamak
936	Mislawati	Pahampangan
937	Nursehan	Baluti
938	Sarhanah	Telaga Bidadari
939	Basnah	Pahampangan
940	Maskanah	Pahampangan
941	Sri Hartini	Pahampangan
942	Hardaniah	Pahampangan
943	Asmiah	Jambu Hulu
944	Fahridah	Tebing Tinggi Simpur
945	Hj. Armaniah	Amawang Kanan
946	Mursimah	Karasikan
947	Hj. Syamsiah	Teluk Pinang
948	Hj. Nursiah	Teluk Pinang
949	Nordahlina	Pahampangan
950	Rasidah	Pahampangan
951	Rustita	Pahampangan

952	Saniah	Pahampangan
953	Salasiah	Pahampangan
954	Rasiah	Pahampangan
955	Sri Hardinah	Pahampangan
956	Norhidayanti	Pahampangan
958	Hj. Barlian	Pahampangan
959	Mastura	Pahampangan
960	Masirah	Pahampangan
961	Kamsiah	Pahampangan
962	Nor Asna	Pahampangan
963	Siti Fatimah	Pahampangan
964	Arbainah	Pahampangan
965	Siti Sarasiah	Pahampangan
966	Wahidah	Pahampangan
967	Muhayah	Pahampangan
968	Norlaila	Pahampangan
969	Nadila Rahmatika	Pahampangan
970	Masyarah	Pahampangan
971	Norhayati	Pahampangan
972	Hj. Maslumah	Pahampangan
973	Hj. Nurliani	Pahampangan
974	Salabiah	Kapuh
975	Hj. Mulyani	Tibung Hamalau
976	Timan Sarah	Wasah Hilir
977	Hj. Maisarah	Wasah Hilir
978	Rina Helyati	Hantarukung
979	Hj. Nurhayati	Kandangan
980	Maimunah	Kapuh
981	Sarkiah	Kapuh
982	Asma Hidayah	Baluti
983	Sabariah	Teluk Pinang
984	Kamariah	Teluk Pinang
985	Norsinah	Wasah Tengah
986	Ratnawati	Kandangan
987	Hj. Fatra	Sakijang
988	Wahidah	Jambu Hulu
989	Nor Izatil Hasanah	Baluti
990	Siti Kurniah	Sarang Halang
991	Dianah	Jembatan Merah
992	Jubaidah	Hamak Utara



993	Rismawati	Hamak Utara
994	Salamiah	Hamak Utara
995	Salabiah	Jambu Hulu
996	Murliani	Jambu Hulu
997	Masitah	Tanah Bangkang
998	Milawati	Sungai Kupang
999	Siti Aisyah	Padang Batung
1000	Siti Rohani	Karasikan
1001	Hj. Bahriah	Sungai Raya Selatan
1002	Ayu Annisa Fitriani	Sungai Raya Selatan
1003	Hj. Norsinah	Pahampangan
1004	Hadijah	Amparaya
1005	Norhasanah	Malinau
1006	Hafizah	Jambu Hulu
1007	Sarhanah	Baru
1008	Umi	Baru
1009	Masniah	Sungai Kali
1010	Norhasanah	Sungai Kali
1011	Salamah	Tanah Bangkang
1012	Dati	Teluk Pnang
1013	Maksumah	Pahampangan
1014	Neli Aulia	Pahampangan
1015	St. Fatimah	Pahampangan
1016	Armaniah	Pahampangan
1017	Armaniah	Pahampangan
1018	Hafizah	Jambu Hulu
1019	Hj. Barhah	Bumi Berkat
1020	Siti Mutiah	Baru
1021	Rusimah	Jambu Hilir
1022	Nor Salamah	Jambu Hulu
1023	Rusdiana	Jambu Hulu
1024	Hj. Mastini	Loklua
1025	Rab'iatul Adawiyah	Tanjungan
1026	Siti Jarki'ah	Tanjungan
1027	Aslamiah	Tanah Bangkang
1028	Siti Rahmah	Tanah Bangkang
1029	Norainah	Tanah Bangkang
1030	Nor Aflah	Jambu Hulu
1031	Hamsiah	Jambu Hulu
1032	Jumaiah	Jambu Hilir

1033	Masridah	Jambu Hilir
1034	Yusnita Arini	Jambu Hilir
1035	Yusmita Anggraini	Jambu Hilir
1036	Erlina Asmiati	Bumi Berkat
1037	Aminah	Jambu Hulu
1038	Masriah	Baluti
1039	Marsinah	Tanah Bangkang
1040	Nurjanah	Sungai Raya Utara
1041	Tasniah	Sungai Raya Utara
1042	Masrinawati	Tanah Bangkang
1043	Rusma	Kariling
1044	Raudah	Jambu Hulu
1045	Masitah	Jambu Hulu
1046	Salamiah	Sungai Raya Utara
1047	Yunida Fedzlea	Jambu Paku
1048	Pahrinah Hani	Jambu Paku
1049	Marsinah	Muara Banta
1050	Bustaniah	Jambu Hulu
1051	Masdiana	Mawangi
1052	Dahlian	Mawangi
1053	Sumarni Harliyani	Jambu Hulu
1054	Saminah	Tanah Bangkang
1055	Hj. Siti Hamsiah	Batu Bini
1056	Hj. Jubaidah	Batu Bini
1057	Salimah	Batu Bini
1058	Jumiati	Batu Bini
1059	Arbaya	Jambu Hulu
1060	Irmah	Tanah Bangkang
1061	Faziah	Ulin Simpur
1062	Hj. Masrati	Sarang Halang
1063	Salhah	Mangunang
1064	Salmiah	Darul Khaliq
1065	Raudah	Sungai Kali
1066	Risnawati	Sarang Halang
1067	Mardiah	Sarang Halang
1068	Sri Rahayu	Wasah Hilir
1069	Raudah	Wasah Hilir
1070	Masriah	Sarang Halang
1071	Adiatius Salikin	Sungai Raya Utara
1072	Sarikam	Sarang Halang

1073	Basmah	Sungai Raya Utara
1074	Nana	Sungai Kupang
1075	Ratna	Sarang Halang
1076	Hartaniah	Sarang Halang
1077	Mardiah	Sarang Halang
1078	Masniah	Sarang Halang
1079	Lamnah	Amawang Kiri
1080	Salhah	Wasah Tengah
1081	Masniah	Wasah Tengah
1082	Maawiyah	Wasah Tengah
1083	Hj. Hamdah	Wasah Tengah
1084	Rusminah	Hamalau
1085	Hj. Rukiah	Baluti
1086	Hj. Halidah	Teluk Mesjid
1087	Hj. Rita Santika	Teluk Mesjid
1088	Duhairah Wardah	Telaga Bidadari
1089	Nurjanah	Wasah Hulu
1090	Nor Syidah	Wasah Tengah
1091	Hj. Muzalifah	Ulin
1092	Masitah	Wasah Hulu
1093	Hj. Raudah	Wasah Hulu
1094	Norhasanah	Pahampangan
1095	Laniah	Pahampangan
1096	Yani	Kandangan Barat
1097	Arpiani	Simpur
1098	Hj. Khadijah	Pahampangan
1099	Masliah	Padang Batung
1100	Zakiah	Pahampangan
1101	Hj. Jamiah	Sungai Raya Selatan
1102	Norsihan	Teluk Pinang
1103	Hj. Suaibatul Aslamiah	Karang Intan
1104	Farida Ulfah	Baluti
1105	Erna Wati	Kandangan Kota
1106	Hj. Siti Aisyah	Karang Intan
1107	Jumila Patma Sari	Jambu Hulu
1108	Turisa Farida	Jambu Hulu
1109	Salamiah	Jambu Hilir
1110	Mursidah	Jambu Hilir
1111	Nasrah	Jambu Hilir
1112	Nursiah	Jambu Hilir

1113	Janiah	Jambu Hilir
1114	Paramita Dewi	Jambu Hilir
1115	Rusimah	Mawangi
1116	Ma'rufah Hidayati	Mandapai
1117	Hj. Murdiana	Mandapai
1118	Norhanifah	Mandapai
1119	Nawarah	Mandapai
1120	Siti Rahmi	Mandapai
1121	Raudah	Malilingin
1122	Sukma Widawati	Batu Bini
1123	Nolaila Fitriani	Batu Bini
1124	Markamah	Batu Bini
1125	Norhasanah	Batu Bini / Tumpahan
1126	Noorhasanah	Batu Bini
1127	Umihani	Batu Bini
1128	Hj. Rainani	Batu Bini
1129	Asiah	Batu Bini
1130	Hj. Artawiyah	Batu Bini
1131	Rusdiani	Batu Bini
1132	Salamah	Batu Bini
1133	Bardiah	Batu Bini
1134	Siar Mas	Tamiyang
1135	Yusrah	Jambu Paku
1136	Paridah	Karasikan
1137	Rahimah	Karasikan
1138	Siti Salhah	Karasikan
1139	Norhasanah	Karasikan
1140	Mairiani	Hamalau
1141	Hj. Munawarah	Tawia
1142	Maisyarah	Paring Agung
1143	Badiah	Wasah Tengah
1144	Hj. Mardiana	Sarang Halang
1145	Norsiah	Baluti
1146	Murhaniah	Baluti
1147	Muna Hasanah	Jembatan Merah
1148	Norsinah	Jembatan Merah
1149	Masitah	Jembatan Merah
1150	Aisyah	Jembatan Merah
1151	Tasmiah	Jembatan Merah
1152	Nur Huda	Telaga Bidadari

1153	Tasliah	Kapuh
1154	Aluh Titing	Kapuh
1155	Kusmawati	Kapuh
1156	Kariyati	Tibung Raya
1157	Norlatifah	Tibung Raya
1158	Hj. Sunariah	Tibung Raya
1159	Nor Asiah	Pahampangan
1160	Siti Rahmah	Pahampangan
1161	Nuriyah	Pahampangan
1162	Hidayani	Pahampangan
1163	Sirah	Tanah Bangkang
1164	Rusmianiah	Tanah Bangkang
1165	Siti Fatimatu Zuhriah	Tanah Bangkang
1166	Hj. Milyani	Sungai Raya Selatan
1167	Siti Aisyah	Sungai Raya Utara
1168	Aminah	Sungai Raya Utara
1169	Rahimah	Sungai Raya Selatan
1170	Hj. Taskiah	Sungai Raya Selatan
1171	Salima Mawarti	Sungai Raya Utara
1172	Misbah	Sungai Raya Utara
1173	Kastaniah	Sungai Raya Utara
1174	Siti Asiah Eika	Sungai Raya Utara
1175	Rusmaiyah	Kandangan Utara
1176	Maria Ulfah	Teluk Mesjid
1177	Yurna	Kandangan Utara
1178	Hj. Rusniah	Kandangan
1179	Raudatil Jannah	Sarang Halang
1180	Isnaniah	Pagar Haur
1181	Jamilah	Durian Sumur
1182	Sri Agustina	Durian Sumur
1183	Syamsiah	Padang Batung
1184	Salabiyah	Kaliring
1185	Mariam	Angkinang
1186	Naila Hasanah	Batang Kulur Kiri
1187	Masliah	Jembatan Merah
1188	Masrurah	Pahampangan
1189	Mahrita	Pahampangan
1190	Nursinah	Tanah Bangkang
1191	Nana Diana	Tanah Bangkang

1192	Rusmianiah	Sungai Raya Selatan
1193	Patimah	Sungai Raya Utara
1194	Suhrah	Sungai Raya Utara
1195	Saminah	Sungai Raya Selatan
1196	Rustaniah	Sungai Raya
1197	Hariati	Bumi Berkat
1198	Erna Wati D.	Batang Kulur Kiri
1199	Acil	Batang Kulur Kiri
1200	Nurhayati	Sarang Halang
1201	Hj. Siti Faujiah	Sarang Halang
1202	Hj. Normaksiah	Paring Agung
1203	Hamnah	Pagar Haur
1204	Siti Asmaniah	Amawang Kiri Muka
1205	Saidah	Amawang Kiri Muka
1206	Siti Latifah	Amawang Kiri Muka
1207	Masdiani Jamberiah	Amawang Kanan
1208	Rabiatul Adawiyah	Kandangan Kota
1209	Susilawati	Kandangan Kota
1210	Wiwik Srimiwati	Kandangan Utara
1211	Kurnia	Muarabanta/ Kandangan
1212	Rusmini	Karasikan
1213	Hj. Kapsiah	Hamalau
1214	Siti Hamsiah	Hamalau
1215	Hj. Rusinah	Hamalau
1216	Al-Muri'ah	Tibung Hamalau
1217	Hj. Masitah	Baluti
1218	Hj. Kamaliah	Baluti
1219	Hj. Ramlah	Binjai 3
1220	Hj. Ratnasari	Binjai 3
1221	Siti Kalimah	Tibung Raya
1222	Hj. Siti Hamdanah	Jambu Hulu
1223	Hj. Jahra	Jambu Hulu
1224	Marjanah	Jembatan Merah
1225	Rumiati	Tumpahan
1226	Salasiah	Malilingin
1227	Syifa Kamila	Malilingin

1228	Jannatul Ma'wa	Malilingin
1229	Barniah	Malilingin
1230	Sabariah	Batu Laki
1231	Kurniah	Sungai Paring
1232	Hj. Jamaiah	Ulin
1233	Hj. Hamsinah	Jembatan Merah
1234	Mahrita	Binderang
1235	Aslamiah	Baluti
1236	Jumrah	Karasikan
1237	Rahmi Raitah	Pahampangan
1238	Hj. Maksumah	Pahampangan
1239	Maisyarah	Padang Batung
1240	Siti Chamrah	Tumpahan
1241	Masliah	Mawangi
1242	Armiah	Batu Bini
1243	Maswiyah	Batu Bini
1244	Hj. Arpiah	Jambu Hulu
1245	Cendrawati	Jembatan Merah
1246	Aliyah	Jembatan Merah
1247	Arpiah	Jambu Hilir
1248	Sam'ah	Tanah Bangkang
1249	Hj. Fatimah	Telaga Bidadari
1250	Nurhayati	Ulin
1251	Marsiah	Muara Banta
1252	Isnawati	Teluk Pinang
1253	Rosalia Nur Hayati	Sarigadung
1254	Hj. Muti'ah	Baru
1255	Halimatus Sa'diah	Sarang Halang
1256	Nurhidayah	Paring Agung
1257	Mastinah	Paring Agung
1258	Armaniah	Jambu Hilir
1259	Masniah	Jembatan Merah
1260	Siti Salmah	Baluti
1261	Barsiah	Baluti
1262	Sri Ratnawati	Jambu Hilir
1263	Tiharah	Hantarukung

1264	Hj. Asmawati	Karang Jawa Muka
1265	Hj. Bahrah	Baru
1266	Mahrita	Angkinang Selatan
1267	Raihanah	
1268	Normawati	Tanah Bangkang
1269	Hj. Jahrah	Paku Padang
1270	Ainun Rahmi Amali	Amawang Kanan
1271	Irus	Baluti
1272	Murniah	Sarang Halang
1273	Isnani	Tibung Raya
1274	Masriah	Jambu Hulu
1275	Jumsiah	Hamalau
1276	Kasniah	Sungai Raya Selatan
1277	Masitah	Paring Agung
1278	Rohani	Batang Kulur Kiri
1279	Jubaidah	Sungai Raya
1280	Rusdiah	Sungai Raya
1281	Nur Jannah	Durian Rabung
1282	Jaranah	Jambu Padang
1283	Rusmini	Kaliring
1284	Halimatu Sa'diah	Kaliring
1285	Rahmidawati	Angkinang / Pakumpayan
1286	Hj. Dawiah	Karasikan
1287	Hj. Khadijah	Karasikan
1288	Nor Anisa Faizah / Rustaniah	Hamalau
1289	Noor Jannah	Jambu Hulu
1290	Aminah	Pagar Haur
1291	Raudatul Adawiyah	Batang Kulur Kiri
1292	Noor Laila	Batang Kulur Kiri
1293	Fauziah	Sungai Raya Utara
1294	Nurjanah	Kandangan Kota
1295	Sartini	Kandangan Kota
1296	Hj. Noorhadini Ulfah	Kandangan Kota
1297	Riana	Baluti
1298	Hj. Sawiyah	Panjampang Bahagia / Simpur
1299	Arbainah	Kapuh
1300	Absiah	Jembatan Merah
1301	Rusdiana	Batu Bini
1302	Hasanah	Padang Batung



1303	Sampurna	Pahampangan
1304	Norsimah	Pahampangan
1305	Hj. Raudatul Jannah	Halayung
1306	Hj. Mastaniah	Jambu Hulu
1307	Hj. Arpia	Ulin
1308	Hj. Ruhayah	Hamalau
1309	Hj. Jamiyah	Jambu Hulu Muka
1310	Fauziah	Paring Agung
1311	Jambrah	Karasikan
1312	Jumaiah	Tanah Bangkang
1313	Rohani	Mawangi
1314	Jamsiah	Hamak Utara
1315	Misrah	Amawang Kiri
1316	Jawahir	Sungai Raya Utara
1317	Raihanah	Tajun
1318	Hj. Purnama	Sungai Raya Utara
1319	Mariah	Durian Rabung
1320	Hj. Sarkiah	Paring Agung
1321	Nasriah	Paring Agung
1322	Mariani	Kandangan Kota
1323	Maimunah	Teluk Pinang
1324	Siti Jariah	Batu Bini
1325	Maimunah	Pahampangan
1326	Erika Maina Sari	Kandangan Kota
1327	Nita Helda	Jambu Hulu
1328	Mili Lestari	Kandangan Kota
1329	Hj. Artawiyah	Batu Bini
1330	Jaharam	Hamalau
1331	Asmiah	Jambu Hulu
1332	Hj. Askawiah	Teluk Mesjid
1333	Asmawati	Sungai Raya Utara
1334	Asmah	Amuntai
1335	Masrupah	Jambu Hulu
1336	Juma'ah	Teluk Pinang
1337	Masrawiyah	Sungai Raya Utara
1338	Salasiah	Sungai Raya Selatan
1339	Salasiah	Sungai Raya Selatan
1340	Sumiyati	Kaliring
1341	Murniah	Mawangi

1342	Syarifah Nursam	Baluti Tibung
1343	Harni	Pahampangan
1344	Rusnia	Sungai Raya Selatan
1345	Masniah	Paring Agung
1346	Siti Maryam	Paring Agung
1347	Norjannah	Jembatan Merah
1348	Maserah	Jambu Hulu
1349	Patimah	Hamak Utara
1350	Jannatun Thayyibah	Kandangan Hulu
1351	Sulimah	Jambu Hilir
1352	Ermili Redna	Jambu Hilir
1353	Aslamiah	Kapuh
1354	Herni Hariyati	Jambu Hilir
1355	Dahlina	Pahampangan
1356	Jahrah (Permanen)	Tibung Hamalau
1357	Hj. Raudah	Teluk Mesjid
1358	Hj. Misliani	Kandangan
1359	Raudah	Baluti
1360	Ati	Hamalau
1361	Hairiah Ni'mah	Wasah Hilir
1362	Janiah	Wasah Hilir
1363	Hj. Misratati	Kandangan Kota
1364	Maulidis Saniah	Jambu Hulu
1365	Misrah	Tibung Raya
1366	Hj. Norhildawati	Kandangan Kota
1367	Maiyah	Malinau
1368	Muliani	Kandangan Kota
1369	Suraya Tholi'ah	Jambu Hulu
1370	Umi Kalsum	Bumi Berkat
1371	Haslina	Jambu Hulu
1372	Jarmiah	Halunuk
1373	Rapiah Zuraida	Sungai Raya
1374	Nursiah	Hama Utara
1375	Siti Jainab	Malilingin
1376	Halimatus Saadiah	Sungai Raya Utara
1377	Umberah	Bumi Berkat
1378	Norhayati	Sungai Raya Selatan
1379	Maemunah	Karasikan
1380	Raihanah	Sungai Raya

1381	Aminah	Jambu Hulu
1382	Rabiatul Adawiyah	Jembatan Merah
1383	Marawiyah	Batu Bini
1384	Hj. Yuyun Jurniah	Pahampangan
1385	Rusita	Baluti
1386	Salmah	Baluti
1387	Siti Maizada	Baluti
1388	Kamardiah	Kapuh
1389	Hj. Murdiah	Wasah Tengah
1390	Rukayah	Sungai Raya Selatan
1391	Sarniah	Wasah Hilir
1392	Masitah Hajjah	Kandangan
1393	Nurhikman	Jambu Hulu
1394	Sainah	Tibung Raya
1395	Kartini	Paring Agung
1396	Nor Aida Hasanah	Pahampangan
1397	Siti Sarah	Pahampangan
1398	Dinah	Hamalau
1399	Hj. Aisyah	Kandangan
1400	Mariana	Sungai Raya
1401	Mahmudah	Sungai Raya
1402	Hj. Maya Sri Ningsih	Tibung Raya
1403	Isnawati	Batu Bini
1404	Noveliani	Tabihi
1405	Martasiah	Hamalau
1406	Normawati	Tibung Raya
1407	Hamdanah	Teluk Mesjid
1408	Arbainah	Sungai Raya
1409	Masdjiah	Angkinang
1410	Hamidah	Kandangan Kota
1411	Hj. Masnaniah	Jambu Hulu
1412	Dewi Ratna	Jambu Hilir
1413	Siti Normiaty	Kandangan
1414	Rusianti	Telaga Bidadari
1415	Mawarni	Tumingki (Loksado)
1416	Siti Abidah	Kaliring
1417	Sulisa Hidayanti	Kaliring
1418	Siptiah	Tumpahan
1419	Kastasiah	Batang Kulur Kanan

1420	Siti Dayah	Malilingin
1421	Iriani	Malilingin
1422	Hapsah	Malilingin
1423	Rutaniah	Padang Panjang
1424	Nurlisa	Halunuk
1425	Nor Azizah	Mandapai
1426	Nor Dinah	Riam Tajam
1427	Saniah	Jembatan Merah
1428	Hj. Masitah	Baluti Ganda
1429	Hj Rabiatul Adawiyah	Tibung Raya
1430	Arbayah	Tumpahan
1431	Fauziah	Sakijang
1432	Hj. Nor Jam'ah	Bakarung
1433	Hj. Nor Jami	Bakarung
1434	Muliana	Pahampangan
1435	Siti Fatimah	Baluti
1436	Siti Jaleha	Pahampangan
1437	Mugniah	Baluti
1438	Erni	Tanah Bangkang
1439	Ernawati	Karasikan
1440	Normuliani	Batang Kulur Kiri
1441	Maisyarah	Pahampangan
1442	Masitah	Karasikan
1443	Nor Maniah	Tanah Bangkang
1444	Sarkiah	Jambu Hilir
1445	Hildaniah	Jambu Hilir
1446	Juriah	Batu Bini
1447	Mursidawati	Bilui Karang Jawa
1448	Masintan	Padang Batung
1449	Ainah	Amawang Kiri
1450	Siti Fatimah	Amawang Kiri
1451	Faridah Wardani	Jambu Hulu
1452	Norlina	Teluk Pinang
1453	Mastura	Tanah Bangkang
1454	Rusdah	Muara Banta
1455	Wardah	Pagar Haur
1456	Siti Raziyah	Wasah Hilir
1457	Masbiati	Sungai Kali
1458	Jainah	Sungai Kali

1460	Rusmiati	Pahampangan
1463	Norhalisa Alfisah	Pahampangan
1467	Mursidah	Gang Manggis
1468	Kasniah	Gang Mulia
1469	Sam'ah	Pahampangan
1470	Barkiah	Pahampangan
1471	Nurhilaliah	Jambu Hulu
1472	Irnani	Karasikan
1473	Mulia Hasanah	Pahampangan
1474	Ratnawati	Kandangan Utara
1475	Norjannah	Jambu Hilir
1476	Heldawati	Kapuh
1477	Hj. Sarhanah	Amawang Kiri Muka
1478	Hj. Syamsiah	Jambu Hilir
1479	Masmurah	Tumpahan
1480	Marliana	Tanah Bangkang
1481	Kasmaniah	Teluk Mesjid
1482	Sri Ninayati	Amawang Kanan
1483	Jamiah	Kapuh
1484	Kasnah	Hamak Utara
1485	Fitriani	Malilingin
1486	Siti Parhah	Jambu Hulu
1487	Hj. Asmiah	Tumpahan
1488	Hj. Rusmaniah	Kandangan H. M. Rusli
1489	Hj. Siti Nurmiati	Kandangan Pahlawan
1490	Maulidah	Muara Banta
1491	Rizki Wahyuni	Kandangan Al-Falah
1492	Kasmiati	Hamak Utara
1493	Hj. Hamdah	Halayung/ Ulin
1494	Raudhatul Jannah	Tumpahan
1495	Salabiah	Jambu Hulu
1496	Juairiah	Tanah Bangkang
1497	Kartini	Sungai Raya
1498	Inur	Paring Agung
1499	Nurbayah	Pahampangan
1500	Masratih	Teluk Pinang
1501	Hj. Faridah	Angkinang
1502	Sartini	Angkinang
1503	Amnah	Loklua

1504	Heldah	Jambu Hulu
1505	Norhanani	Lokpaikat
1506	Jambriah	Mandapai
1507	Umi Kalsum	Baluti
1508	Jauhar	Hamalau
1509	Fatimah	Paring Agung
1510	Kurtinah	Ulin
1511	Hj. Jam'iyah	Ulin
1512	Raudah	Tibung Raya
1513	Suyatmi	Batu Bini
1514	Hj. Maisyarah	Teluk Pinang

#### **Jamaah Laki-Laki Hari Senin**

<b>NO</b>	<b>NAMA ANGGOTA</b>	<b>ALAMAT</b>
1	Abd Hamid	Tanah Bangkang
2	H. Fahrudin	Jambu Hilir
3	H. Samsuri	Tanah Bangkang
4	Samsuni	Tambak Malutu
5	Ali Naparin	Tanah Bangkang
6	H. Marhad	Tambak Malutu
7	As Ariadi	Sungai Kali
8	H. Yusuf	Panggang Hijau
9	Abdul Hamid	Padang Batung
10	H. Ahmad Taufik	Jambu Hulu
11	H. Ramli	Paring Agung
12	H. Abdul Gaffar	Pahampangan
13	H. Asnawi	Hamalau
14	M. Zainal Arifin	Durian Rabung
15	Masjuki	Sungai Kali
16	H. Irfani	Tanah Bangkang
17	Rusmadi	Wasah Tengah
18	Nurmansyah	Tanah Bangkang
19	Bahrul Anuari	Tanah Bangkang
20	Harli	Pahampangan
21	Mursidi	Tanah Bangkang
22	H. Murhan	Kambas

23	Majeri	Sungai Raya
24	M. Arsad	Amparaya
25	Masrani Marzuki	Pahampangan
26	H. Mahyuni	Jambu Karikil
27	Rusmadi	Kandangan Hulu
28	H. Imberan	Jalatang
29	Kusairi	Jalatang
30	Arifin	Pahampangan
31	Samidri	Karasikan
32	Alamul Huda	Tumpahan
33	Khairani	Jambu hulu
34	Materan	Sungai raya
35	Sawawi	Tanah Bangkang
36	Fahrudin	Amparaya
37	H. Sarwani	Jambu Hulu
38	Abdul Sidiq	Kandangan
39	Abu Bakar	Karang Jawa
40	H. Mahlan	Pahampangan
41	Supian Suri	Durian Rabung
42	Jamhuri	Mawangi
43	Usman	Tanah Bangkang
44	Iberahim	Tanah Bangkang
45	H. Jumhari	Sungai Bungur
46	H. Ahmad Fauzan	Simpur
47	H. Khairil	Pahampangan
48	Abdul Hamid	Sungai Raya
49	Hirli Wahyuni	Pahampangan
50	H. Syarif Efindi	Tanah Bangkang
51	Barmawi	Tibung
52	Jauharudin	Jambu Hulu
53	Nordian	B. Kulur Kiri
54	A. Sanusi	Simpur
55	M. Saman	Tanah Bangkang
56	H. Muliadi	Tanuhi
57	Mansyah	M. Banua Hanyar
58	H. Muliadi	Pahampangan
59	Mansyah	Jambu Muka
60	H. Buseri	Pahampangan
61	Wardani	Tanah Bangkang
62	Syaifullah	Baluti

63	Arpan	Tanah Bangkang
64	Suriansyah	Sungai Raya
65	Jamah Suri	Am. Kiri Muka
66	Abdul Gaffar	Pahampangan
67	Sarmani	Promnas Tibung
68	H. Sarkawi	Simpur
69	Murjani	Pantai Ulin
70	Ramlianor	Malutu
71	Sabah	Padang Batung
72	Hariah	Wasah Tengah
73	M. Husni	Sungai Paring
74	H. Abdul Majid	Batang Kulur Kiri
75	Hamzah	Kayu Abang
76	Samsuri	Wasah Tengah
77	H. Ahmad Sani	Lokbinuang
78	H. Suri	Ganda
79	Basuni	Hamalau
80	Akhmad Majedi	Ambutun
81	H. Samsul Bahri	Ambutun
82	Ibrani	Pahampangan
83	Yusran Fauzi	Angkinang
84	H. Majeri	Telaga Sili-Sili
85	H. Hamdi Tanda	Wasah
86	Sarkawi	Jambu Hulu
87	Fahri	Tibung Raya
88	M. Idris	Pantai Hulu
89	H. Hasni	Pahampangan
90	Andi As'ari	Pahampangan
91	Kasim	Pulau Nagara
92	M. Aini	Wasah Tengah
93	M. Basir	Batang Kulur Tengah
94	Abdurrahman	Tanah Bangkang
95	M. Hatta. S.	Padang Batung
96	Hamran	Angkinang
97	Gusti Muhammad H.	Hamalau
98	H. M. Dursani	Jambu Hulu
99	H. Riduan Syahrani	Tambak Malutu
100	Haidir Rahman	Pahampangan
101	M. Sajid	Jarau
102	Ramadhani	Sungai Raya



103	Prayitno	Tanah Bangkang
104	Rusmadi	Tanah Bangkang
105	Prapto	Pahampangan
106	Darmawi	Angkinang Selatan
107	Hambri	Jambu Hulu
108	M. Thamrin	Kandangan
109	A. Zainal Arfan	Mawangi
110	H. Ardiansyah	Kandangan
111	H. Hamberan	Pantai Ulin
112	M. Subli	Baluti
113	H. Harli	Sakijang
114	H. M. Yusri	Kandangan
115	H. M. Fahri	Malilingin
116	H. Nasrudin	Pahampangan
117	M. Taha	Pahampangan
118	Zainuddin	Jambu Hulu
119	M. Fikriansyah	Pahampangan
120	M. Samani	Jambu Hulu
121	M. Fansuri	Tawia
122	Diansyah	Simpur
123	M. Samani	Jambu Hulu
124	Wahyudin	Simpur

### Jamaah Perempuan Hari Minggu

NO	NAMA	ALAMAT
1	Hj. Rusmiah	Pahampangan
2	Hj. Jauhar Latifah	Pahampangan
3	Hj. Norizatil Hasanah	Pahampangan
4	Hj. Nurul H	Pahampangan
5	Hj. Aulia R	Pahampangan
6	Salmah	Pahampangan
7	Mahmudah	Pahampangan
8	Hj. Rifah	Pahampangan
9	Hj. Salasiah	Pahampangan
10	Salabiah	Pahampangan
11	Syamsiah	Pahampangan
12	Saminah	Pahampangan

13	Sri	Pahampangan
14	Norjanah	Pahampangan
15	Dina Rasuna	Pahampangan
16	Rabiatul Adawiah	Pahampangan
17	Surianawati	Pahampangan
18	Hj. Siti Khadijah	Pahampangan
19	Hj. Endang	Pahampangan
20	Mahmujah	Pahampangan
21	Mariatul Qibtiah	Pahampangan
22	Basnah	Pahampangan
23	Halimah	Pahampangan
24	Baiyah	Pahampangan
25	Jumiati	Pahampangan
26	Sri Hartini	Pahampangan
27	Hardaniah	Pahampangan
28	Rustita	Pahampangan
29	Siti Salasiah	Pahampangan
30	Masliana Hartati	Pahampangan
31	Mastura	Pahampangan
32	Jamilah	Pahampangan
33	Rasidah	Pahampangan
34	Lasmiah	Pahampangan
35	Jainah	Pahampangan
36	Jahrah	Pahampangan
37	Rusmiah	Pahampangan
38	Nor Amira Zahida	Pahampangan
39	Najmul Ainain	Pahampangan
40	Aulia Rahmi	Pahampangan
41	Fitriani	Pahampangan
42	Hj. Normiati	Pahampangan
43	Astaniah	Pahampangan
44	Hj. Muliana	Pahampangan
45	Armiah	Pahampangan
46	Rusnaniah	Pahampangan
47	Hj. Norilahi	Pahampangan
48	Halifah	Pahampangan
49	Samsiyah	Pahampangan
50	Hj. Kamariah	Pahampangan
51	Bahrah	Pahampangan
52	Hj. Rahmawati	Pahampangan
53	Sarkiyah	Pahampangan
54	Maimunah	Pahampangan
55	Nor Aisyah	Pahampangan
56	Huriyah	Pahampangan

57	Saminah	Pahampangan
58	Nor Asna	Pahampangan
59	Jamilah	Pahampangan
60	Hj. Kamah	Pahampangan
61	Kusnah	Pahampangan
62	Hj. Mahrum	Pahampangan
63	Hj. Sanah	Pahampangan
64	Salamah	Pahampangan
65	Maskufah	Pahampangan
66	Maskufah	Pahampangan
67	Hj. Salmah	Pahampangan
68	Laniah	Pahampangan
69	Raudatul Jannah	Pahampangan
70	Nor Aisyah	Pahampangan
71	Martasiah	Pahampangan
72	Zainah Hj	Pahampangan
73	Meilina Wahyunita	Pahampangan
74	Mastura/Ma Aspu	Pahampangan
75	Salhah	Pahampangan
76	Nurul Hikmah	Pahampangan
77	Hj. Norbarliah	Pahampangan
78	Dina Al Munawarah	Pahampangan
79	Rusminah	Pahampangan
80	Hj. Rabiatul A	Pahampangan
81	Khairun Nisa	Pahampangan
82	Norliani	Pahampangan
83	Hj. Aslamiah	Pahampangan
84	Norhidayanti	Pahampangan
85	Hj. Baiah	Pahampangan
86	Hj. Rahmi Raidah	Pahampangan
87	Saprah	Pahampangan
88	Kasmaniah	Pahampangan
89	Salabiah	Pahampangan
90	St. Khadijah	Pahampangan
91	Hj. Armaniah	Pahampangan
92	Rusmiati	Tanah Bangkang
93	Faridah	Jambu Hulu
94	Dinia Hayati	Pahampangan
95	Erni Maulia	Pahampangan
96	Rasyidah	Jambu Hulu
97	Wahyuni Ulfah	Jambu Hulu
98	Asmiah	Jambu Hulu
99	Asmiah	Jambu
100	Armaniah	Jambu Hulu

101	Hamsiah	Jambu Hulu
102	Hj. HUMPRAH	
103	Irmah	Jambu Hulu
104	Hj. Lamiah	Jambu Paku
105	Noraisah	Paku
106	Samiaty	Pahampangan
107	Hj. Arbaya	Pahampangan
108	Paridah	Pahampangan
109	Masdiana	Pahampangan
110	Kasniah	Pahampangan
111	Barkiah	Pahampangan
112	Asiyah	Pahampangan
113	Asianiah	Pahampangan
114	Masitah	Pahampangan
115	Maulidis Saniah	Pahampangan
116	Poridah	Pahampangan
117	Mastinah	Pahampangan
118	Hj. Muslimah	Pahampangan
119	Hj. Norlaila	Pahampangan
120	Zainab	Pahampangan
121	Bardiah	Pahampangan
122	Hj. Jamar	Pahampangan
123	Fahridah	Pahampangan
124	Fatmawati	Pahampangan
125	Hj. Rukayah	Pahampangan
126	Hila	Pahampangan
127	Mariaty	Tanah Bangkang
128	Dinah	Jambu Hulu
129	Ernawaty	Pahampangan
130	Nermala Yurida	Pahampangan
131	Hj. Masdianah	Jambu Hulu
132	Asmah	Jambu Hulu
133	Hj. Jarniah	Jambu Hulu
134	Mastaniah	Jambu
135	Maskanah	Jambu Hulu
136	Barniah	Jambu Hulu
137	Fatimah	
138	Nor Aida	Jambu Hulu
139	Masriah	Jambu Paku
140	Norhasanah	Paku
141	Maimunah	Teluk Pinang
142	Saniah	Tanah Bangkang
143	Mariatul Zuhriatiny	Tanah Bangkang
144	Mariah	Tanah Bangkang

145	Kanah	Tandui
146	Fathul Janah	Tandui
147	Maria Olfah	Tandui
148	Arbiah	Tandui
149	Irus	Teluk Pinang
150	Sabariah	Teluk Pinang
151	Rahimah	Tanah Bangkang
152	Hj. Fatimah	Tandui
153	Hj. St Aisyah	Karang Intan
154	Hj. Hayatiah	Tanah Bangkang
155	Nor Laila Hasanah	Tanah Bangkang
156	Khairatul Jannan	Tanah Bangkang
157	Faridah	Tanah Bangkang
158	Dahlia	Tanah Bangkang
159	Hj. Masliana	Tanah Bangkang
160	Siti Lamrah	Tandui
161	Jawiah	Teluk Pinang
162	Hj. Warti	Sungai Raya
163	Masyarah	Pantai
164	Hj. Amai	Pantai
165	Ma'ah	Pantai
166	Kastaniah	Pantai Hulu
167	Hj. Sanawiyah	Pantai Hulu
168	Hj. Norhasanah	Paku Jambu
169	Norhalisa Alfisah	Tanah Bangkang
170	Siti Maimunah	Tanah Bangkang
171	Diana	Tanah Bangkang
172	Siti Raihanah	Tanah Bangkang
173	Ati	Tanah Bangkang
174	Sam'ah	Tanah Bangkang
175	Niurmiati	Tanah Bangkang
176	Nisfianita	Jambu Paku
177	Nurul Aida Santi	Jambu Paku
178	Candra Kirana	Pahampangan
179	Raihanah	Pahampangan
180	Hj. Norsyah	Pahampangan
181	Kasrawiah	Pahampangan
182	Norsimah	Pahampangan
183	Saniah	Pahampangan
184	Hamsah	Pahampangan
185	Maliyah	Paku Jambu
186	Syamsiah	Pahampangan
187	Nuriah	Pahampangan
188	Mariyana	Tanah Bangkang

189	Maliyah	Paku Jambu
190	Raihanah	Pahampangan
191	Hj. Arpiah	Ganda
192	Hj. Rusmiati	Jambu Hilir
193	Hj. Herawati	Teluk Pinang
194	Rusminah	Padang Batung
195	Hj. Masmurah	Paku Jambu
196	Hj, Rif'ah Mas'udah	Paku Jambu
197	Ainul Jannah	Pahampangan
198	Hj. Taruna	Ganda, Padang Rasau
199	Mina	Ganda, Padang Rasau
200	Rusmaiyah	Pahampangan
201	Nor Aslah	Pahampangan
202	Rusdiana	Pahampangan
203	Hj. Ibay	Paku
204	Jumiati	Paku
205	Diana	Paku
206	Armaniah	Pahampangan
207	Sarah	Tanah Bangkang
208	Siti Aisyah	Sungai Raya
209	Jannatun Tayyibah	Kandangan Hulu
210	Ati	Tanah Bangkang
211	Nurmiati	Tanah Bangkang
212	St. Raihanah	Tanah Bangkang
213	Sam'ah	Tanah Bangkang
214	Dawiah	Pahampangan
215	St. Nurhadijah	Pahampangan
216	Zaitun	Teluk Pinang
217	Hj. Armaniah	Pahampangan
218	Hamidah	Jambu Hulu
219	Juairiah	Jambu Hulu
220	Rusnani	Jambu Hulu
221	Yena Herlina Ningsih	Pahampangan
222	Rukiah	Pahampangan
223	Amisah	Pahampangan
224	Jamiah	Tanah Bangkang
225	Salabiah	Tanah Bangkang
226	Hj. Wardah	Pahampangan
227	Sa'adah	Tanah Bangkang
228	Santi	Jambu Hulu
229	Murliani	Jambu Hulu
230	Rusminah	Teluk Pinang
231	Hj. Murlian	Teluk Pinang
232	Rusdiana	Paku

233	Hj. Hartaniah	Pahampangan
234	Laila Latifah	Pahampangan
235	Basrah	Baluti
236	Barliyan	Pahampangan
237	Hj. Hindun	Tanah Bangkang
238	Hj. Ruhaimiah	Jambu Hulu
239	Hafizah	Jambu Hulu
240	Maisyarah	Teluk Pinang
241	Hj. Salasiah	Jambu Hulu
242	Nana	Sungai Kupang
243	Hj. Armaniah	Asam Cangkok
244	Masrah	Pahampangan
245	Rustaniah	Jambu Hulu
246	Atiah	Jambu Hulu
247	Nurhaliza Putri	Bilui
248	Salabiah	Jambu Hulu
249	Hj. Kasiah	Jambu Hulu
250	Nordinah	Malutu
251	Armaniah	Malutu
252	Faridah	Pantai Ulin/Simpur
253	Maisyarah	Jambu Hulu
254	Idawati	Karang Jawa Muka
255	Sumarni Harliani	Jambu Hulu
256	Suriah	Jambu Hulu
257	Naf'aniah	Jambu Hulu
258	Juairiah	
259	Raudatil Jannah	Sarang Halang
260	Umberah	Jambu Hulu
261	Maserah	Jambu Hulu
262	Taibatul Rahmah	Jambu Hulu
263	Maslumah	Pahampangan
264	Norsinah	Pahampangan
265	Masitah	
266	Nornaniah	
267	Siti Jahrah	Tanah Bangkang
268	Hj. Masliani	Jambu Hulu
269	Suwaibatul Aslamiah	Tanah Bangkang
270	Nortinah	Tanah Bangkang
271	Wahidah	Jambu Hulu
272	Halimatus Sa'diah	Tanah Bangkang
273	Fatimah	Tanah Bangkang
274	Siti Aisyah	Tanah Bangkang
275	Hafsiah	Jambu Hulu
276	Rabiatul Adawiah	Malilingin

277	Barniah	Malilingin
278	Murniati	Kaliring
279	Mardiana	Jambu Hulu
280	Jannatul Ma'wa	Malilingin
281	Siti Zulfahrina	Sungai Raya
282	Nor Hasanah	Pahampangan
283	Mardiana Wati	Sungai Raya
284	Nurimas	Jambu Hulu
285	Raudah	Malilingin
286	Umi Kasum	Tanah Bangkang
287	Jauhar Hasanah	Tanah Bangkang
288	Salamah	Tanah Bangkang
289	Sirah	Tanah Bangkang
290	Siti Patimah	Pahampangan
291	Salasiah	Tanah Bangkang
292	Barkah	Jambu Hulu
293	Normaniah	Tibung Raya
294	Acil	Batang Kulur
295	Hj. Tasmiah	Tibung Raya
296	Markiah	Hariti
297	Rusydiatul Fauziah	Baluti
298	Ernawati. D	Batang Kulur
299	Marsiah	Jambu Hulu
300	Hj. Ainah	Jambu Hulu
301	Marhumah	Jambu Hulu
302	Barniah	Jambu Hulu
303	Misdawati	Jambu Hulu
304	Milda Mahliani	Jambu Hulu
305	Hj. Risnawati	Teluk Mesjid
306	Hj. Nornailah	Jambu Hulu
307	Syarifah Norsyah	Tibung Raya
308	Hj. Rukiah	Baluti
309	Hj. Arniah	Batang Kulur Kiri
310	Jawahir	Tanah Bangkang
311	Armaniah	Jambu Hilir
312	Sunah	Pahampangan
313	Hj. Tasmiah	Kaliring
314	Lumberah	Baluti
315	Wahidah	Pahampangan
316	Hj. Noor Ainah	Padang Batung Baluti
317	Turisa Parida	Jambu Hulu
318	Hartinah	Baluti
319	Rusmiati	Hamalau
320	Ati	Hamalau



321	Hj. Albayinah	Sungai Paring
322	Arniah	Jambu Hilir
323	Rusmini	Tibung Raya
324	Aslamiah	Tanah Bangkang
325	Siti Aminah	Tanah Bangkang
326	Kurniah	Jambu Hulu
327	Mahrta	Batang Kulur Kiri
328	Hj. Arfiah	Jambu Hulu
329	Irus	Baluti
330	Rifa Atul Mahmudah	Tanah Bangkang
331	Nordahlina	Pahampangan
332	Fatimah	Pahampangan
333	Asmiati	Pahampangan
334	Rusmiani	Sungai Raya Selatan
335	Hj. Maya Sri Ningsih	Tibung Raya
336	Marpuah Hasanah	Pahampangan
337	Norinayah	Jambu Hulu
338	Rukayah	Jambu Hulu
339	Bahrah	Jambu Hulu
340	Norliana	Batu Laki
341	Misliah	Komplek Berlian Syari'ah
342	Annisa Rusmilawati	Jambu Hulu
343	Masriah	Jambu Hulu
344	Hj. Murdiana	Bakarung
345	Hj. Barlian	Padang Rasau
346	Herliyani	Jambu Hulu
347	Nida Isnaniah	Pahampangan
348	Fadilah	Jambu Hulu
349	Hj. Atiah	Bakarung
350	Rusmaniah	Tanah Bangkang
351	Hj. Masdiana	Angkinang
352	Hj. Marawiah	Parincahan
353	Nurkanah	Hamalau
354	Jubairiah	Pahampangan
355	Salima Mawarti	Jl. Gerilya, Sei Raya
356	Hj. Muslimah	Jambu Hulu
357	Syamsiah	Karasikan
358	Siti Amaliah	Karasikan
359	Saprah	Jambu Hulu
360	Rina Megayati	Pahampangan
361	Jumiati	
362	Hj. Ramlah	Hamalau
363	Ainiah	Jambu Hulu
364	Sapiah	Tibung Dalam

365	Hj. Sumarni	Sarang Halang
366	Ramlatul Abidah	Jambu Hulu
367	Rusdiana	Sungai Paring
368	Mardiah	Tanah Bangkang
369	Laili Hasanah	Tanah Bangkang
370	Maslumah	Jambu Hulu
371	Noraniah	Jambu Hulu
372	Asnaniah	Jambu Hulu
373	Munawarah	Tawia
374	Siti Murah	Padang Batung
375	Hj. Maisarah	Wasah Hilir
376	Maksumah	Pahampangan
377	Hj. Murliani	Sarang Halang
378	Timan Sarah	Wasah Hilir
379	Heldayani	Pahampangan
380	Hj. Jam'iah	Bakarung
381	Siti Hamsah	Tanah Bangkang
382	Mursidah	Jambu Hulu
383	Faridatul Hasanah	Tanah Bangkang
384	Fitriah	Jambu Hulu
385	Jam'iyah	Jambu Hulu
386	Hj. Hamdanah	Jambu Hulu
387	Hj. Ruhana	Sungai Raya
388	Nor'atiah	Lorong Bupati
389	Nurpah	Jambu Hulu
390	Juriah	Jambu Hulu
391	Saminah	Sungai Raya
392	Martasiah	Hamalau
393	Nita Helda	Jambu Hulu
394	Rusliah	Jambu Hulu
395	Jahrah	Jambu Hulu
396	Hamsiah	Jambu Hulu
397	Ni'mah	Jambu Hulu
398	Kamariah	Teluk Pinang
399	Zakiah	Pahampangan
400	Maha	Pahampangan
401	Lasmiati	Baluti
402	Ainal	Jambu Hulu
403	Masrinawati	Tanah Bangkang
404	Paramita Dewi	Jambu Hilir
405	Sariah	Jambu Hilir
406	Hilaliah	Baluti
407	Irus Gagal	Tanah Bangkang
408	Mahdalina	Tanah Bangkang

409	Rusmawati	Jambu Hulu
410	Rahimah	Karasikan
411	Raina	Pahampangan
412	Dini Hariyanti	Tanah Bangkang
413	Lainah	Jambu Hulu
414	Nurliani	Jambu Hulu
415	Sumiati Halidah	Sungai Raya Utara
416	Nurhayati	Tanah Bangkang
417	Hj. Saniah	Tanjungan
418	Iderakiah	Jambu Hulu
419	Zubaidah	Tanjungan
420	Noraida	Jl. Gerilya, Sei Raya
421	Fauziah	Jl. Gerilya, Sei Raya
422	Hj. Zabidah	Tanjungan
423	Lamnah	Amawang Kiri
424	Juma'iyah	Tanah Bangkang
425	Mariatul Qibtiah	Tanah Bangkang
426	Raihana	Tanah Bangkang
427	Wahidah	Jambu Hulu
428	Bahrah	Jambu Hulu
429	Juairiah	Tanjungan
430	Halimah	Jl. Gerilya, Sei Raya
431	Rusminah	Hamalau
432	Jamriah	Tanah Bangkang
433	Martinah	Lumpangi
434	Hamidah	Lumpangi
435	Kursiyah	Lumpangi
436	Hamniah	Lumpangi
437	Rahimah	Lumpangi
438	Misbah	Lumpangi
439	Wati	Lumpangi
440	Siti Rahmi	Lumpangi
441	Hj. Mariana	Batang Kulur Kiri
442	Watimah	Tanah Bangkang
443	Marawiah	Jelatang
444	Milawati	Lumpangi
445	Martasiah	Hamalau
446	Salabiah	Lumpangi
447	Diya Hasanah	Lumpangi
448	Nurjasiah	Sungai Raya Selatan
449	Mariani	Tibung Raya
450	Bainah	Baluti
451	Salmah	Baluti
452	Dahlia	Mawang

453	Masdiana	Mawangi
454	Mastaniah	Tanah Bangkang
455	Aminatul Zahra	Pahampangan
456	Norsihan	Teluk Pinang
457	Siti Salhah	Pahampangan
458	Hj. Salbiah	Pahampangan
459	Hj. Salabiyah	Kaliring
460	Barsiah	Baluti
461	Maskanah	Lumpangi
462	Maskanah	Pahampangan
463	Sartina	Angkinang
464	Rumiah	Lumpangi
465	Salasiah	Tanah Bangkang
466	Ainah	Jambu Hulu
467	Jamilah	Baluti
468	Masniah	Baluti
469	Fatimah	Jambu Hulu
470	Rusmini	Jambu Hulu
471	Rumaniah	Tibung Raya
472	Hj. Siti Aisyah	Tibung Raya
473	Norhasanah	Batu Laki
474	Bardiah	Batu Laki
475	Raudah	Baluti
476	Siti Rahmah	Pahampangan
477	Siti Fatimah	Tanah Bangkang
478	Rabiatul Adawiah	Tibung Raya
479	Rusma	Kaliring
480	Nur Azizah	Jambu Hulu
481	Masriati	Tibung Raya
482	Mislawati	Lumpangi
483	Hamidah	Lumpangi
484	Titin Matrianah	Tanah Bangkang
485	Mastika	Jembatan Merah
486	Rusmili	Tanah Bangkang
487	Wahidah	Pahampangan
488	Milawati	
489	Lisdiani	Tanah Bangkang
490	Nurjannah	Jembatan Merah
491	Normilawati	Tanah Bangkang
492	Siti Rahmah	Tanah Bangkang
493	Marsinah	Tanah Bangkang
494	Syarifah Irne R.	Tibung Raya
495	Siti Fatimah	Karang Jawa Muka
496	Rumiah	Lumpangi

497	Norsiah	Baluti
498	Zakiah	Pahampangan
499	Salasiah	Tanah Bangkang
500	Jumaah	Karasikan
501	Muzdalifah	Karang Jawa
502	Salia	Lumpangi
503	Tri Hartati Hidayah	Tanah Bangkang
504	Rasyidah	Amawang Kanan
505	Umi Kasum	Pahampangan
506	Dati	Teluk Pinang
507	Suriah	Lumpangi
508	Hulwati	Jambu Hulu
509	Musrah	Pahampangan
510	Hj. Farhah	Jambu Hulu
511	Rabiatul Adawiah	Pahampangan
512	Masitah	Jambu Hulu
513	Hj. Norhayati	Pahampangan
514	Salasiah	Jl. Buchari, Wasah
515	Asmah	Jambu Hulu
516	Salawatul Badariah	Lumpangi
517	Faridah	Sarang Halang
518	Faridah	Durian Rabung
519	Norhasanah	Pahampangan
520	Hj. Purnama	Sungai Raya
521	Nursinah	Sungai Paring
522	Gusniartie	Sungai Paring
523	Hj. Rusmini	Tanah Bangkang
524	Hj. Hamdah	Tibung Raya
525	Erma Sari	Jl. Aluh Idut Kdg Utara
526	Masrati	Teluk Pinang
527	Meila Sari	Pahampangan
528	Marsiah	Tanah Bangkang
529	Rahmah	Jl. Pembangunan
530	Norjannah	Tanah Bangkang
531	Siti Badriah	Mangunang
532	Patma Hidayah	Tanah Bangkang
533	Nadia Mahfuzah	Jl. Sei Namang
534	Hj. Rahmi	Jl. Alfalah, Kdg Kota
535	Nurul Amaliah	Pahampangan
536	Mardiana	Telaga Bidadari
537	Rusdiana	Tanah Bangkang
538	Munawarah	Karasikan
539	Siti Mutiah	Pahampangan
540	Masirah	Pahampangan

541	Armaniah	Teluk Pinang
542	Umi Kalsum	Baluti
543	Siti Rahmah	Pahampangan
544	Nurmuliani	Batang Kulur Kiri
545	Hj. Yuyun Jurniah	Pahampangan
546	Hj. Salmiah	Pahampangan
547	Hj. Masnaniah	Balikpapan
548	Siti Wardah	Baluti
549	Hj. Mursyadah	Baluti
550	Hj. Mariana	Baluti
551	Aminah	Angkinang
552	Hj. Faridah	Jembatan Merah
553	Ida Murtafiah	Sei Raya Utara
554	Maimunah	Sei Raya Utara
555	Khalisah	Jambu Hulu
556	Erliyani Syamsiah	Jl. Kerja Bakti, Baluti
557	Rahmi Raitah	Pahampangan
558	Yusmawarti	Karang Jawa Muka
559	Junaida	Angkinang
560	Jamiatul Ulfah	Angkinang
561	Ainul Jannah	Pahampangan
562	Norsiah	Teluk Pinang
563	Anita Rusnani	Tanah Bangkang
564	Masiah Jarmasi	Jl. Aluh Idut Kdg Utara
565	Erliyani Syamsiah	Pahampangan
566	Masriah	Sungai Raya
567	Rusima Raya	Hamalau
568	Siti Aisyah	Baluti
569	Irmayah	Kindingan, Hantakan
570	Novia Hindayani	Baluti
571	Mariatul Qibtiah	Garunggang
572	Norlianti	Sungai Raya Utara
573	Jumrah	Karasikan
574	Raudah Nur	Prm. Teluk Pinang Indah
575	Salabiah	Tanah Bangkang
576	Naura Maulida Azzahra	Ganda
577	Salmiah	Tibung Raya
578	Asmiah	Pahampangan
579	St. Fatimah	Pahampangan
580	Hamsah	Tanah Bangkang
581	Nur Aniah	Pahampangan
582	Ariati	Pahampangan
583	Maliah	Hawatu
584	Sumiati Halidah	Pahampangan

585	Rahmi Hidayah	Jambu Hulu
586	Faujiah	Teluk Pinang
587	Masitah	Sei. Namang
588	Maspah	Sei. Namang
589	Norlaila Azizah	Teluk Pinang
590	Siti Patimah	Teluk Pinang
591	Rahmi	Tanah Bangkang
592	Alfisah	Tanjungan
593	Nurul Hidayah	Pahampangan
594	Hj. Masdiana	Sungai Raya Selatan
595	Mairatinah	Sarang Halang
596	Adiatus Salikin	Mangunang
597	Arbaisyah	Baluti
598	Sa'adiyah	Tanah Bangkang
599	Nurmila Hayati	Tanah Bangkang
600	Rahmawati	Teluk Pinang
601	Raudah	Tibung Raya
602	Mursidah	Tanah Bangkang
603	Sri Rezekiah	Kaliring
604	Mastura	Tanah Bangkang
605	Hj. Bariah	Batang Kulur Kiri
606	Mariana	Mangunang
607	Hj. Aslamiah	Batang Kulur Kiri
608	Rabiatul Adawiah	Telaga Bidadari
609	Norhelenawati	Pahampangan
610	Suhrah	Jl. Gerilya, Sei Raya
611	Titi Iriani	Jl. Gerilya, Sei Raya
612	Eka Rahmawati	Tanah Bangkang
613	Nurhalida	Pahampangan
614	Khairunnisa	Pahampangan
615	Siti Zainab	Gg Manggis, Tibung Raya
616	Ika Purnama Lesty	Jambu Hulu
617	Wartinah	Jl. Pembangunan
618	Rema Astrena Handayani	Ganda
619	Mahrta	Pahampangan
620	Jumiati	Pahampangan
621	Sumiati	Teluk Pinang
622	Jarmah	Teluk Pinang
623	Murdiana	Lumpangi
624	Hj. Siti Sa'adiyah	Angkinang
625	Asma Hidayah	Baluti
626	Huriah	Jl. Gerilya, Sei Raya
627	Salasiah	Sei Raya Utara
628	Arbainah	Sei Raya Utara

629	Masmulia	Penajam
630	Masrupah	Jambu Hulu
631	Siti Jubaidah	Jambu Hulu
632	Siti Norlaila	Hamalau
633	Mairiani	Hamalau
634	Jubaidah	Pahampangan
635	Hj. Hartini	Pahampangan
636	Afifah	Pahampangan
637	Anisa	Pahampangan
638	Hj. Kamariah	Pahampangan
639	Erlida Asmiati	Sungai Raya
640	Dina Mariani	Pahampangan
641	Rahilah	Gambah Dalam Barat
642	Arbainah	Jl. Brigjend H. Hasan B
643	Masdiah	Jambu Hulu
644	Masyirah	Telaga Bidadari
645	Taniah	Hawatu
646	Jurniah	Tanah Bangkang
647	Saliah	Tanah Bangkang
648	Lisdayani Agustina	Hamalau
649	Hj. Raudah	Teluk Mesjid
650	Sri Ratnawati	Jambu Hilir
651	Munawarah	Pahampangan
652	Hayatun Nufus	Jambu Hulu
653	Nursehan	Jl. Loklua
654	Hamsiah	Tibung
655	Jamilah	Jl. Aluh Idut Kdg Utara
656	Sri Agustina	Jl. Aluh Idut Kdg Utara
657	Maserah	Jambu Hulu
658	Desi Ariska	Pahampangan
659	Norhidayah	Pahampangan
660	Turiyah	Pahampangan
661	Norhasanah	Batang Kulur Kiri
662	Siti Normalina	Baluti
663	Atikah	Muara Banta Tengah
664	Salamah	Muara Banta Tengah
665	Lisa Handayani	Tibung Raya
666	Risnawati	Jl. D.I Panjaitan, Baluti
667	Masrah	Tanah Bangkang
668	Noraida	Tanah Bangkang
669	Hj. Kamaliah	Baluti
670	Nor'ainah	Tanah Bangkang
671	Siti Abidah	Kaliring
672	Sulisa Hidayanti	Kaliring



673	Salhah	Mangunang
674	Jamilah	Pahampangan
675	Aminah	Jambu Hulu
676	Siti Aisyah	Kaliring
677	Siti Mariam Nabila	Pahampangan
678	Asliah	Durian Rabung
679	Nely Aulia	Pahampangan
680	Norhidayah	Pandulangan
681	Noormilawati	Telaga Langsat
682	Ainal Maspupah	Pahampangan
683	Hj. Masliana	Tanah Bangkang
684	Siti Sarah	Pahampangan
685	Lina	Karasikan
686	Megawati	Pahampangan
687	Jumiyati	Bariang
688	Murtini	Sungai Paring
689	Rukayah	Sungai Paring
690	Ijaratul Ainiah	Jambu Hulu
691	Raihanah	Sungai Raya
692	Nafsiah	Jl. Grilya Tnh Bangkang
693	Erni	Jl. Grilya Tnh Bangkang
694	Saniah	Jembatan Merah
695	Hirlina	Jl. Karang Intan
696	Aminah	Jl. Grilya Tnh Bangkang
697	Siti Hafsa	Tanah Bangkang
698	Fatimah	Jl. Grilya Tnh Bangkang
699	Norhayati	Teluk Pinang
700	Rumiah	Hamalau
701	Almuriyah	Hamalau
702	Hj. Miliyani	Hamalau
703	Dahlia	Lumpangi
704	Masjam	Teluk Pinang
705	Rusmiati	Pahampangan
706	Arpiah	Jambu Hulu
707	Titin Siti Fatimah	Pahampangan
708	Khairun Nisa	Batu Laki
709	Maria Elni	Sei Raya Selatan
710	Hj. Is Susilastuti	Perum Hamalau Permai

### Jamaah Laki-Laki Malam Minggu

NO	NAMA	NO	NAMA
1	Masjuki	32	Supian
2	Sabaran	33	Suhaimi
3	Kamaruddin	34	Hermansyah
4	Ibrahim Hasani	35	Abdul Sani
5	Samsuni	36	M. Zaini Alfianor
6	Abdul Samad	37	Junaidi
7	Subeli	38	Suhaimi
8	M. Subhan Rais	39	Sosanto
9	Ardiansyah	40	Mardatillah
10	M. Aspiannor	41	Kasman
11	Muhammad Marzuki	42	Sarpani
12	Ahmad Dailani	43	Abdul Muin
13	Masran Along	44	Zainuddin
14	Marhani	45	M. Baihaki
15	Abdi Mahli	46	M. Fikriansyah
16	Muhammad Husaini	47	Mahrani
17	Abdillah Wahyudi	48	Asmawi
18	M. Arsyad	49	Rusmadi
19	Tamliha	50	M. Sadiyul
20	Rusli	51	Hamran
21	M. Khusairi	52	Abdul Hamid
22	Tamaludin	53	Musa
23	Akhmad Ibrahim	54	Herli Wahyuni
24	Hamsan	55	Maman Hariadi
25	Bahri	56	Bahrani
26	Muhammad	57	Muhammad Aidi
27	Mahlaini	58	Immat Duddin
28	Hamdani	59	Nurdin
29	M. Fahrani	60	Beseri
30	M. Haikal	61	Sulaiman A.
31	Maserani	62	Muksin
63	Norhansyah	107	Suriani
64	Suriani	108	Normansyah
65	Sadrudin	119	Ahmad Nor
66	Syahrudin	110	Jailani
67	Syarani	111	Suriansyah
68	Pahmi Saputra	112	Khairani
69	Muhammad Noor	113	Mahmudi
70	Rudiansyah	114	Khairul Akbar
71	Zainal Abidin	115	Mulkan Siddiq
72	Mardani	116	A. Fauzan Noor

73	Akhmad Kisriadi	117	Aspan
74	M. Noor Effindi	118	Kahirul Aspari
75	Wahyuni	119	Masrani
76	A. Gazali Rahman	120	Nasuhani
77	Mahmud	121	Suriansyah. W
78	M. Rahman	122	Mansyah
79	H. Lahmudin	123	Suriani
80	Ahmad Firdaus	124	Jarani
81	Muhammad Zaidi	125	Abdul Muis
82	A. H. Lamberi	126	Rusliani
83	Abdul Hamid	127	Samsuri
84	Umar Halabi	128	Samederi
85	H. Padlianor	129	Kusairi
86	H. Sa'dudin	130	Jamhuri
87	Iqbal	131	Muhammad Rafiq
88	Mansyah	132	M. Adenan
89	Muzhan Nailly	133	Basuki Nurpandi
90	H. Fahrudin	134	Samsul Bahri
91	Aliansyah	135	Budi Nusantara B
92	Sya'rani	136	Zainuddin
93	Hafiz Rahman	137	M. Anshari
94	Muhamad Noor	138	Riduan
95	Muhammad	139	Sairi
96	Abdul Muis	140	Norman
97	Fahmi Ahmadi	141	Muhammad Taufik
98	Abdul Sani	142	Abdul Syukur
99	Samsul Muarif	143	M. Rifky
100	M. Samman	144	Aliansyah
101	Usman Jalaluddin	145	Abdul Syukur
102	Mardiansyah	146	Zainal Arifin
103	M. Syarifuddin	147	Busran
104	Ahmad Sunusi	148	Ahmadiansyah
105	Mahmudin	149	Ilmi
106	Akhmad Supiani	150	Rahmatullah
151	Hidayatullah Safriadi	195	Rahmad Hidayat
152	Abdul Sidik	196	M. Jurni
153	H. M. Yusran	197	Sarmadi
154	Fuad Fakhruddin	198	Muhran
155	Mahliani	199	Ridha Fikriyadi
156	Syamsuri	200	Muhammad Noor
157	Muhammad Rasidi	201	Misran
158	Muhammad Karliawan	202	Mardani
159	Fansurianor	203	Pansyah
160	Sairuji	204	Ahmad Yani

161	Baserani	205	M. Alwi Rahman
162	Sabur	206	Muhammad Said
163	Muhammad Said		
164	A. Lani		
165	Masrani		
166	Ruslan		
167	Ahmad Samusi		
168	Abdullah		
169	Ardiansyah		
170	Muhammad Asyauqi		
171	M. Syahlam		
172	M. Suriani		
173	Zainuddin		
174	Gazali Rahman		
175	Arief Rahman Hakim		
176	Norhamni		
177	Doni Ramadani		
178	Alik		
179	Haulani		
180	Abdul Sahid		
181	Syarifuddin		
182	Darmawi		
183	Materan		
184	Wardani		
185	Syaifullah		
186	Junaidi		
187	Risky Yansah		
188	Hadianor		
189	Muhammad		
190	Mardayandi		
191	Makmur		
192	Sa'dianor		
193	Masrani		
194	Atailah		

### Lampiran 4 Peta Lokasi Majelis Ta'lim Al-Mubarakah

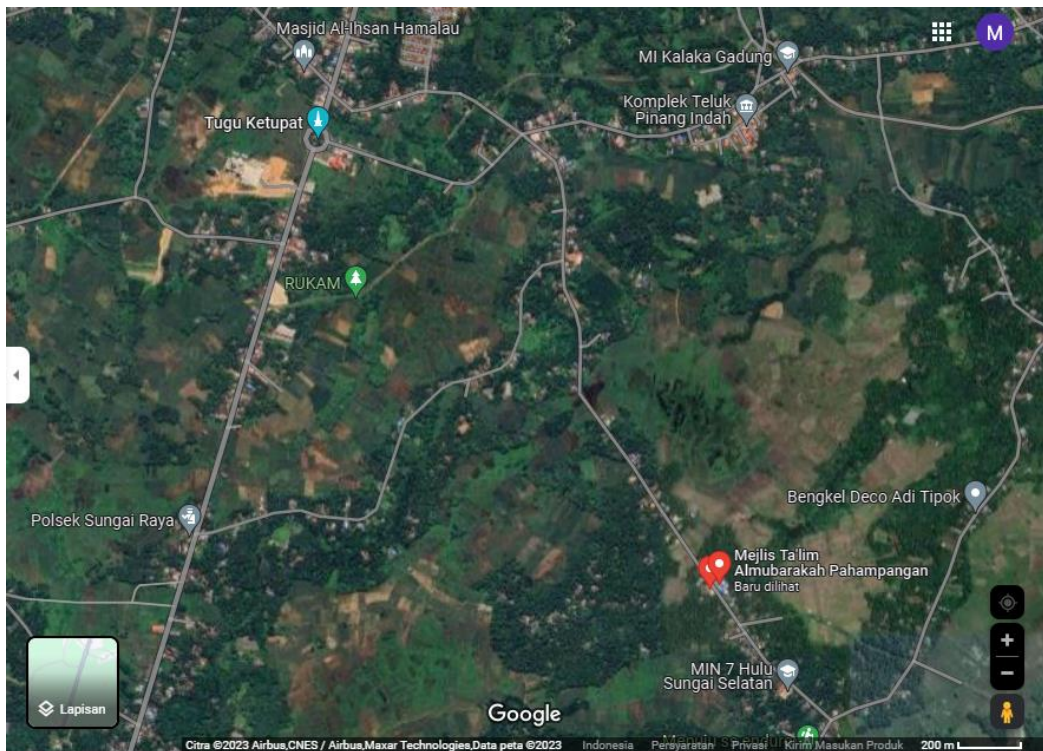
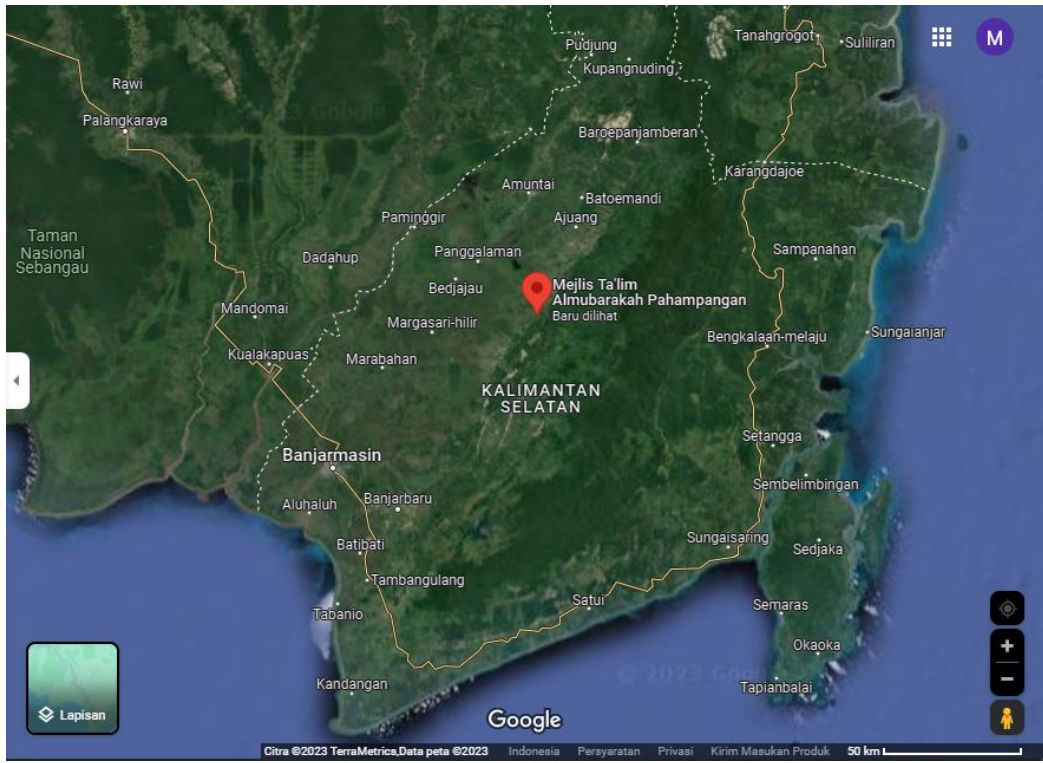

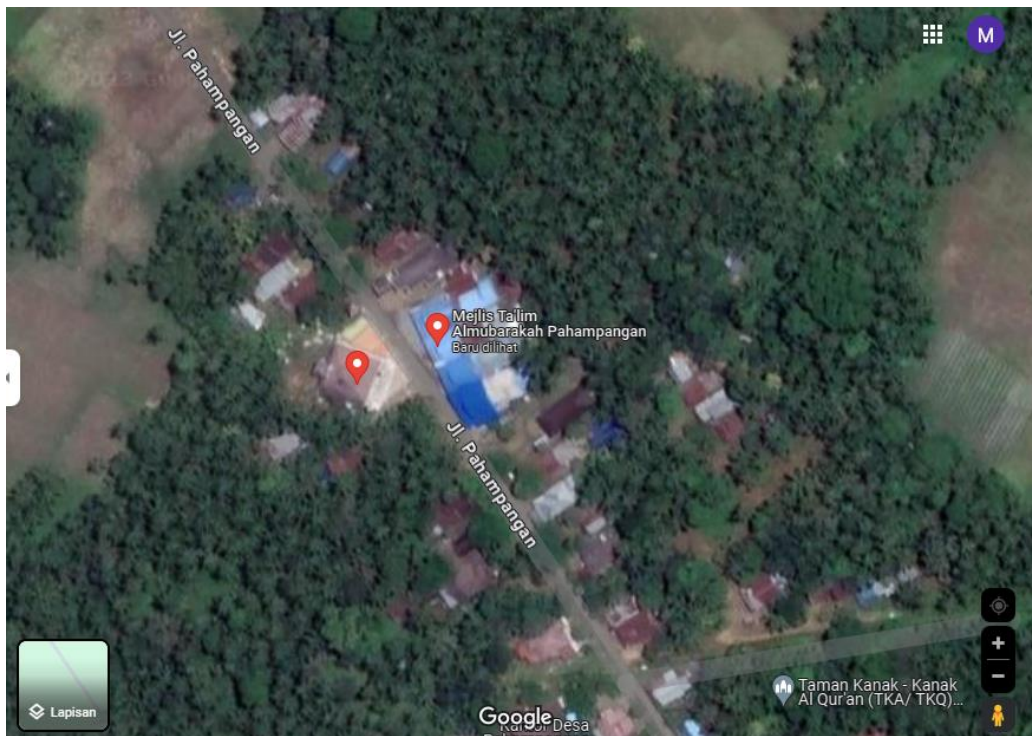



## Lampiran 5 Surat Keterangan Pembimbing Skripsi



KEPUTUSAN DEKAN FAKULTAS DAKWAH DAN ILMU KOMUNIKASI UIN ANTASARI  
NOMOR 68 TAHUN 2022  
TENTANG  
PEMBIMBING SKRIPSI MAHASISWA  
FAKULTAS DAKWAH DAN ILMU KOMUNIKASI UIN ANTASARI BANJARMASIN  
TAHUN 2022

DENGAN RAHMAT TUHAN YANG MAHA ESA  
DEKAN FAKULTAS DAKWAH DAN ILMU KOMUNIKASI UIN ANTASARI,

- Menimbang : a. bahwa untuk lebih terarahnya penulisan skripsi mahasiswa Fakultas Dakwah dan Ilmu Komunikasi UIN Antasari, dipandang perlu menunjuk Pembimbing.
- b. bahwa yang namanya tercantum dalam Surat Keputusan ini dipandang mampu dan memenuhi syarat untuk diangkat sebagai Pembimbing.
- Mengingat : 1. Undang-undang Nomor 20 Tahun 2003 tentang Sistem Pendidikan Nasional;
2. Undang-undang Nomor 14 Tahun 2005 tentang Guru dan Dosen;
3. Peraturan Pemerintah Nomor 37 Tahun 2009 tentang Dosen;
4. Peraturan Pemerintah Nomor 17 Tahun 2010 Tentang Pengelolaan dan Penyelenggaraan Pendidikan;
5. Keputusan Rektor UIN Antasari Nomor 543 Tahun 2018 Tentang Pedoman Kurikulum Berbasis Kerangka Kualifikasi Nasional Indonesia pada UIN Antasari Banjarmasin;
- Memperhatikan : Pedoman Penulisan Skripsi Fakultas Dakwah dan Ilmu Komunikasi UIN Antasari Banjarmasin Tahun 2019.

**MEMUTUSKAN :**

- Menetapkan : **SURAT KEPUTUSAN DEKAN FAKULTAS DAKWAH DAN ILMU KOMUNIKASI UIN ANTASARI BANJARMASIN TENTANG PEMBIMBING SKRIPSI MAHASISWA FAKULTAS DAKWAH DAN ILMU KOMUNIKASI UIN ANTASARI BANJARMASIN TAHUN 2022**
- KESATU : Menunjuk Dosen Pembimbing Skripsi Mahasiswa Fakultas Dakwah dan Ilmu Komunikasi UIN Antasari Banjarmasin sebagaimana terlampir
- KEDUA : Pembimbing bertugas membimbing bidang materi, metodologi, bahasa dan teknik penulisan.
- KETIGA : Keputusan ini berlaku sejak tanggal ditetapkan, dengan ketentuan bahwa apabila terdapat kekeliruan dalam keputusan ini, maka akan diadakan perbaikan dan perubahan seperlunya.

Ditetapkan di Banjarmasin  
pada tanggal 30 September 2022

DEKAN FAKULTAS DAKWAH DAN ILMU  
KOMUNIKASI



Dr. H. M. ABDUH, MA  
NIP. 19630502 199203 1 005

Tembusan:  
1. Rektor UIN Antasari  
2. Dosen Pembimbing.  
3. Mahasiswa yang bersangkutan



**LAMPIRAN**  
**KEPUTUSAN DEKAN FAKULTAS DAKWAH DAN ILMU KOMUNIKASI UIN ANTASARI**  
**NOMOR 68 TAHUN 2022**  
**TENTANG**  
**PEMBIMBING SKRIPSI MAHASISWA FAKULTAS DAKWAH DAN ILMU KOMUNIKASI**  
**UIN ANTASARI BANJARMASIN TAHUN 2022**  
**TANGGAL 30 SEPTEMBER 2022**

No	Nama / NIM	JUR	Judul Skripsi	Dosen Pembimbing
1.	Aprilia Salsabella / 190104010133	KPI	Strategi Komunikasi Mengajian.Si Dalam Meningkatkan Minat Baca Al-Qur'an Anak Di Kota Banjarmasin	1. Armiah, S.IP, M.Si 2. Najla Amaly. M. Med.Kom
2.	Jamilah/ 190104010047	KPI	Komunikasi Dakwah Al Habib Muhammad Sholahuddin Bin Ahmad Baraqbah Pada Akun Instagram @Syamailannabawiyah	1. Mariyatul NR, S.Ag., M.Si 2. Risqiatul Hasanah, S.Sos., M.Sos
3.	Khairunnisa/ 190104010151	KPI	Efektivitas Muhadharah Sebagai Sarana Membentuk Komunikator Yang Ideal Di Pondok Modern An-Najah Cindai Alus Putri	1. Samsul Rani, S.Ag., M.Si 2. Nahed Nuwaerah, S.Ag., M.HI
4.	Dhea Jauza Aurellia / 190104010204	KPI	Retorika Dakwah Guru Rasyid Ridha Melalui Channel YouTube Syima Sabilal Muhtadin	1. Mariyatul NR, S.Ag., M.Si 2. Syaipul Hadi, S.IP., MA
5.	Nia Suci Ramadhani / 190104010056	KPI	Pola Komunikasi Internasional Orang Tua Kepada Anak Dalam Membentuk Akhlakul Karimah Di Desa Bamban Hulu Sungai Selatan	1. Armiah, S.IP, M.Si 2. Najla Amaly. M. Med.Kom
6.	Nisrina Rahmah Hayati / 190104010124	KPI	Teknik Komunikasi Pembinaan Pembelajaran Al-Qur'an Di Tpa Ar-Raudah Desa Pantai Hambawang Timur	1. Dra.Hj.Rabiatul Aslamiah, M.Ag 2. Armiah, S.IP., MSI
7.	Hairul Ulum / 190104010055	KPI	Pola Komunikasi Interpersonal Guru Diniyah Dalam Menanamkan Nilai Keislaman Di Era Gen – Z	1. Dr. Hj. Halimatus Sakdiyah, M.Si 2. Mariyatul NR, S.Ag., M.Si
8.	Sandi Samudra / 190104010146	KPI	Strategi Komunikasi Basic Training LK 1 HMI Komisariat Pelatihan Cabang Banjarbaru	1. Dr. Zainal Pikri, M.Ag., MA 2. Armiah, S.IP., M.Si
9.	Nur Namira Sari/ 190104010125	KPI	Kesiapan Dan Keterampilan Mahasiswa Jurusan Komunikasi Dan Penyiaran Islam Universitas Islam Negeri Antasari Banjarmasin Dalam Menerapkan Dakwah Melalui Perkataan (Bil Lisan)	1. Dra.Hj.Rabiatul Aslamiah, M.Ag 2. Armiah, S.IP., M.Si
10.	Nur Izatil Hasanah/ 190104010205	KPI	Analisis Pesan Dakwah Dalam Komik Real Masjid Seri 1 Karya Tony Hernanto	1. H. Muhammad Mabur Lc, M.Ag 2. Syaipul Hadi, S.IP., M.A



25.	Ryan Hendra Pratama/ 190104010140	KPI	Pesan Dakwah Kh. Ahmad Zuhdiannoor Melalui Akun Instagram Majelis_Banjarmasin	1. Drs. M. Hasby, M.Kom 2. Armiah, S.IP., M.Si
26.	Nur Istiqomah/ 190104010291	KPI	Pesan Dakwah Dan Gaya Bahasa Ustadz Felix Yanwar Siauw Pada Chanel Youtube Felix Siauw	1. Mariyatul NR, S.Ag., M.Si 2. Risqiatul Hasanah, S.Sos., M.Sos
27.	Fahrurazi/ 180104010153	KPI	Analisis Pesan Dakwah Dalam Web Series Pulang Pulang Ganteng Episode 22-24 Di Youtube	1. Muhammad Rif'at, S.Ag., M.Ag 2. Armiah, S.IP., M.Si
28.	Inayati Fajri/ 190104010026	KPI	Komunikasi Dakwah Ustadz Muhammad Rasyid Ridho Pada Majelis Taklim Al Husna Di Kecamatan Gambut Kabupaten Banjar	1. Mariyatul NR, S.Ag., M.Si 2. Risqiatul Hasanah, S.Sos., M.Sos
29.	Marpuah Hasanah/ 190104010154	KPI	Strategi Citra Diri Ustadz H. Jamhari Muhdin dalam Dakwah Bil Lisan di Desa Pahampangan	1. Dr.H.M. Abduh, MA 2. Nahed Nuwairah, S.Ag., M.HI
30.	Muhammad andhika Setiawan/ 190104010265	KPI	Implementasi nuansa islam dalam series Ms.Marvel (Analisis film series Ms.Marvel produksi Marvel Studios)	1. Samsul Rani, S.Ag., M.Si 2. Najla Amaly, M.Med.Kom
31.	Muhammad As'ad/ 170103010130	KPI	Metode Dakwah Ustadz Arif Budiman di Masjid Muhammadiyah Al-Muhajir Banjarmasin	1. Mariyatul NR, S.Ag., M.Si 2. Risqiatul Hasanah, S.Sos., M.Sos
32.	Salman Ar Rasyid/ 190104010120	KPI	Strategi Publikasi Media Dakwah Masjid Jami Pemurus Dalam	1. Dra.Hj.Rabiatul Aslamiah, M.Ag 2. Armiah, S.IP., M.Si
33.	Qarin Hasana/ 180104010088	KPI	Strategi Dakwah Melalui Media Youtube (Pada Akun Bengkel Islam Oleh Guru KH. Muhammad Bakhiet)	1. Dr. Nadzmi Akbar, M.Pd.I 2. Nahed Nuwairah, S.Ag., M.HI
34.	Riyani/ 190104010256	KPI	Analisis Isi Pesan Dakwah Ustadz Hanan Attaki di Media YouTube Fakultas Dakwah dan Ilmu Komunikasi UIN Antasari Banjarmasin	1. Samsul Rani, S.Ag., M.Si 2. Risqiatul Hasanah, S.Sos., M.Sos
35.	Taufikurrahman/ 190104010270	KPI	Analisis Pesan Dakwah Pada Sinetron Para Pencari Tuhan Jilid 14	1. Samsul Rani, S.Ag., M.Si 2. Risqiatul Hasanah, S.Sos., M.Sos
36.	Yuliya Muliyahti/ 190104010214	KPI	Analisis Kegiatan Dakwah Tuan Guru H. Alawi Al Alafi Di Masjid Jami Nurul Huda Kecamatan Angsana Kabupaten Tanah Bumbu	1. Mariyatul NR, S.Ag., M.Si 2. Surya Eka Priyatna, M.Cs
37.	Novia Alviana/ 190104010096	KPI	Analisis Semiotika Pesan Dakwah dalam Film Web Series Pacaran Jadi Taarufan pada Channel Youtube Teladan Cinema	1. Nahed Nuwairah, S.Ag., M.HI 2. Surya Eka Priyatna, M.Cs

53.	Dea Ravela/ 180104010277	KPI	Representasi komunikasi interpersonal dalam film animasi dakwah (analisis semiotika pada film animasi Nussa the movie	1. Dr.Hj. Halimatus Sakdiah, M.Si 2. Mariyatul NR, S.Ag., M.Si
54.	Kamilah/ 190104010081	KPI	Pesan Komunikasi Etika, Kode Etik Dan Etiket Mahasiswa Dalam Akademik Dan Interaksi Sosial Dilingkungan Fakultas Dakwah dan Ilmu Komunikasi UIN Antasari Banjarmasin	1. Armiah, S.IP., M.Si 2. Surya Eka Priyatna, M.Cs
55.	Muhammad Rizky/ 190104010261	KPI	Produksi Film Pendek Komedi Judi Pekerti Sebagai Media Dakwah	1. Samsul Rani, S.Ag., M.Si 2. Mariyatul NR, S.Ag., M.Si



Ditetapkan di Banjarmasin  
pada tanggal 30 September 2022

DEKAN FAKULTAS DAKWAH DAN ILMU  
KOMUNIKASI

Dr. H. M. ABDUH, MA  
NIP. 19630502 199203 1 005

## Lampiran 6 Surat Keterangan Seminar Proposal



**KEMENTERIAN AGAMA REPUBLIK INDONESIA**  
**UNIVERSITAS ISLAM NEGERI**  
**ANTASARI BANJARMASIN**  
**FAKULTAS DAKWAH DAN ILMU KOMUNIKASI**  
 Jalan A. Yani Km. 4.5 Banjarmasin 70235 Telepon (0511) 3250771  
 Website: fdk.uin-antasari.ac.id e-mail:fdik@uin-antasari.ac.id instagram:fdkuinantasari

### SURAT KETERANGAN SEMINAR

Nomor:

Ketua Jurusan Komunikasi dan Penyiaran Islam (KPI) pada Fakultas Dakwah dan Ilmu Komunikasi UIN Antasari Banjarmasin, menyatakan bahwa Saudara (i)

Nama : Marpuah Hasanah  
 NIM : 190104010154  
 Jurusan : Komunikasi dan Penyiaran Islam (KPI)

Telah melaksanakan SEMINAR pada :

Hari : Kamis  
 Tanggal : 29 Desember 2022  
 Judul Skripsi : **Strategi Pengembangan Dakwah Islamiyah Ustadz H. Muhammad Salman Al-Farisi di Majelis Ta'lim Al-Mubarakah Desa Pahampangan Kecamatan Padang Batung Kabupaten Hulu Sungai Selatan**

Ditunjuk sebagai :

Pembimbing I : Dr. H. M. Abduh Amrie, MA  
 Pembimbing II : Hj. Nahed Nuwairah, S. Ag., MHI  
 Moderator/Notulen : Risqiatul Hasanah, M.Sos

Demikian surat keterangan ini diberikan, agar dapat dipergunakan sebagaimana mestinya.

Banjarmasin, 29 Desember 2022



Jurusan KPI

Mariyatul NR.

*Tembusan :*

1. Dekan Fakultas Dakwah dan Ilmu Komunikasi UIN Antasari Banjarmasin
2. Yang bersangkutan

## Lampiran 7 Berita Acara



**KEMENTERIAN AGAMA REPUBLIK INDONESIA**  
**UNIVERSITAS ISLAM NEGERI**  
**ANTASARI BANJARMASIN**  
**FAKULTAS DAKWAH DAN ILMU KOMUNIKASI**

Jalan A. Yani Km. 4.5 Banjarmasin 70235 Telepon (0511) 3250771  
 Website: fdk.uin-antasari.ac.id e-mail: fdik@uin-antasari.ac.id instagram: fdkuinantasari

### BERITA ACARA

Pada hari ini Kamis, bertepatan tanggal 29 Desember 2022 via Google Meet, telah dilaksanakan Seminar Desain Operasional Skripsi mahasiswa(i) Fakultas Dakwah dan Ilmu Komunikasi.

Dimulai dari pukul : 12.30 (Wita)

Berakhir pada pukul : 13.30 (Wita)

Identitas yang maju SEMINAR pada hari ini Saudara(i):

Nama : Marpuah Hasanah  
 NIM/Jurusan : 190104010154 /KPI  
 Judul : **Strategi Pengembangan Dakwah Islamiyah Ustadz H. Muhammad Salman Al-Farisi di Desa Pahampangan Kecamatan Padang Batung**

Berdasarkan hasil tanggapan dan jawaban oleh yang maju seminar, diberikan catatan sebagai berikut:

**Pembimbing 1:**

1. Latar Belakang dipertajam
2. Buat tabel penelitian terdahulu dengan penelitian Anda kemudian buat persamaan dengan perbedaannya serta hasil penelitian tersebut
3. Judul ditambah nama majelis ta'limnya dan kabupatennya
4. Wawancara gali terkait gambaran masyarakat sebelum ada majelis ta'lim tersebut

**Pembimbing 2:**

Diseminarkan di Banjarmasin  
 pada tanggal 29 Desember 2022

No	Nama	Jabatan	Tanda Tangan
1	Dr. H. M. Abduh Amrie, MA	Pembimbing I	
2	Hj. Nahed Nuwairah, S. Ag., MHI	Pembimbing II	
3	Risqiatul Hasanah, M.Sos	Moderator	

Diketahui Oleh  
 Ketua Jurusan KPI,

Hj. Mariyatul NR.

### DAFTAR RIWAYAT HIDUP

1. Nama Lengkap : Marpuah Hasanah
2. Tempat dan Tanggal Lahir : Pahampangan, 24 Januari 2001
3. Agama : Islam
4. Kebangsaan : Indonesia
5. Status Perkawinan : Belum Kawin
6. Alamat : Pahampangan RT. 004 RW. 002  
Kecamatan Padang Batung Kabupaten Hulu  
Sungai Selatan
7. No. HP/ Alamat email : 083141993180/  
marpuahhasanah01@gmail.com
8. Pendidikan :
  - a. MI Negeri Pahampangan lulus tahun 2013
  - b. SMP 1 Sungai Raya lulus tahun 2016
  - c. MAN 2 Hulu Sungai Selatan 2019
  - d. UIN Antasari Banjarmasin sampai sekarang
9. Orang Tua :
  - a. Ayah : Abdul Hamid
  - b. Ibu : Asmiati
10. Saudara (Jumlah Saudara) : 1 (satu)
11. Pengalaman Organisasi/ Kerja :
  - a. Announcer Radio Fakultas Dakwah (RAFADA FM)
  - b. Teropong Community (TC)

c. LDK as-Syifa

d. Kerukunan Mahasiswa Hulu Sungai Selatan (KMHSS)