

PERNYATAAN KEASLIAN TULISAN

Saya yang bertanda tangan dibawah ini :

Nama : Hanifah Muslimah

Nim : 190101050732

Tempat/Tanggal Lahir : Tapin, 22 September 2001

Program Studi : Manajemen Pendidikan Islam

Fakultas : Tarbiyah dan Keguruan

Menyatakan dengan sebenarnya bahwa skripsi yang berjudul, “Hubungan Pola Kepemimpinan dan Kecerdasan Emosional Kepala Sekolah dengan Kinerja Guru di MAN 3 Balangan” adalah benar-benar karya saya, kecuali kutipan yang disebut sumbernya. Apabila dikemudian hari terbukti bahwa skripsi ini bukan hasil karya asli saya atau merupakan hasil plagiasi, saya bersedia menerima sanksi akademik sesuai ketentuan yang berlaku.

Demikian surat pernyataan ini saya buat dengan sesungguhnya.

Banjarmasin, 11 Desember 2023
Yang Membuat Pernyataan

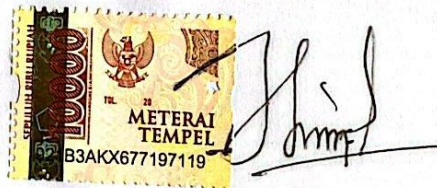

Hanifah Muslimah