

LAMPIRAN-LAMPIRAN

Lampiran 1 Sumber Data

BPS Kota Banjarmasin
banjarmasikota.bps.go.id

MENU Data BPS

Indonesia | English DATA SENSUS

Tingkat Pengangguran Terbuka (TPT) (Persen), 2020-2022

« Back Print

Data series tentang **Tenaga Kerja** juga dapat diakses melalui **Fisar Tabel Dinamis**.

Data Series: 2020-2022, 2017-2021, 2014-2016, 2011-2013, 2008-2010, 2007-

Search:

Kota Banjarmasin	Tingkat Pengangguran Terbuka (TPT) (Persen)		
	2020	2021	2022
Kota Banjarmasin	8,32	8,47	6,96

Tingkat Pengangguran Terbuka (TPT)
Tingkat Pengangguran Terbuka (TPT)

Showing 1 to 1 of 1 series

Data Series: 2020-2022, 2017-2021, 2014-2016, 2011-2013, 2008-2010, 2007-

BPS Kota Banjarmasin
banjarmasikota.bps.go.id

MENU Data BPS

Indonesia | Bahasa Inggris SENSUS DATA

Tingkat Partisipasi Angkatan Kerja (TPAK) (Persen), 2020-2022

« Kembali Print

Seri data tentang **Tenaga Kerja** juga dapat diakses melalui **Fisar Tabel Dinamis**.

Seri Data: 2020-2022, 2017-2021, 2014-2016, 2011-2013, 2008-2010, 2007-2007

Mencari:

Kota Banjarmasin	Tingkat Partisipasi Angkatan Kerja (TPAK) (Persen)		
	2020	2021	2022
Kota Banjarmasin	62,07	63,19	63,15

Tingkat Partisipasi Angkatan Kerja (TPAK)
Tingkat Partisipasi Angkatan Kerja (TPAK)

Menampilkan 1 hingga 1 dari 1 seri

Seri Data: 2020-2022, 2017-2021, 2014-2016, 2011-2013, 2008-2010, 2007-2007

Badan Pusat Statistik Pro...
kalsel.bps.go.id

MENU Data BPS

Indonesia | Bahasa Inggris SENSUS DATA

PUBLIKASI

Tahun: 2022

Kata Kunci: Kesejahteraan Cari

berdasarkan judul saja

Menampilkan 1-2 dari 2 hasil

STATISTIK KESEJAHTERAAN RAKYAT
2022

Statistik Kesejahteraan Rakyat Provinsi Kalimantan Selatan 2022

Nomor Katalog: 4601001.63
Nomor Publikasi: 63000.2252

UNDUH PUBLIKASI

Tanggal Rilis: 28-12-2022
Uraian File: 15,24 MB

Tujuan Pembangunan Berkelanjutan (Sustainable Development Goals, SDGs) merupakan agenda global dengan membawa semangat bahwa mampu positif pembangunan harus dapat dinikmati oleh semua pihak tanpa ada satupun yang tertinggal, tidak ada yang tertinggal. Semangat pembangunan berkelanjutan dalam kerangka kerja SDGs selaras dengan tujuan pembangunan nasional yaitu memberikan kesejahteraan bagi

Indonesia | Inggris

← Statistik Kesejahteraan...

Perentase Penduduk Laki-Laki dan Perempuan Berumur 15 Tahun ke Atas menurut Kabupaten/Kota dan Gajah/RTB Tertinggi yang Dimiliki, 2022
Percentage of Male and Female Population Aged 15 Years and Over by Agency/Municipality and the Highest School Certificate Owned, 2022

Kabupaten/Kota Agency/Municipality	Total Menyandang Gajah No Certificate	SD/PA/Paket A/ SMP/PP/MTs/SD/PA Primary School		SM/PA/Paket B/ SMP/MTs Junior High School		SMA/MA/Paket C/ SMA/PP/MA/SMK Senior High School		SMA/MAK Vocational High School	
		(01)	(02)	(03)	(04)	(05)	(06)		
01. Tanah Laut	33,97	34,96	22,26	19,83	19,83	3,09			
02. Kotabaru	18,68	31,42	19,93	23,70	1,89				
03. Banjar	36,82	29,83	21,91	21,12	2,22				
04. Barto Kuala	19,28	28,18	24,18	17,86	2,29				
05. Tapin	33,85	35,47	22,48	16,38	6,96				
06. Hulu Sungai Selatan	17,27	34,31	19,39	17,68	2,59				
07. Hulu Sungai Tengah	9,38	34,57	23,57	21,34	2,17				
08. Hulu Sungai Utara	15,80	27,27	18,18	14,43	2,74				
09. Tabalong	7,96	26,82	23,00	23,47	6,58				
10. Tanah Bumbu	10,97	29,67	25,25	18,74	6,33				
11. Banjarbaru	32,59	28,97	22,79	22,37	3,82				
71. Banjarmasin	7,16	22,26	21,43	31,49	2,63				
72. Banjarbaru	5,11	17,14	20,61	31,19	4,89				
Kalimantan Selatan	12,72	29,28	22,08	22,49	5,35				

Statistik Kesejahteraan Rakyat Provinsi Kalimantan Selatan 2022

Lanjutan Tabel / Continued Table 3.7.3.

Kabupaten/Kota Agency/Municipality	Diploma I dan Diploma III Diponei/II	Akademi/Diploma II Academy/Diploma II	Profesi Profession	Diploma IV/ S2/S2.1 Diploma A/Bachelor/Master Degree/II		Jumlah Total
				(07)	(08)	
01. Tanah Laut	0,08	0,53	0,05	5,10	100	
02. Kotabaru	0,87	1,21	-	4,50	100	
03. Banjar	0,33	0,83	-	6,63	100	
04. Barto Kuala	0,18	0,85	-	7,08	100	
05. Tapin	0,23	0,81	0,05	5,76	100	
06. Hulu Sungai Selatan	0,27	0,75	-	7,75	100	
07. Hulu Sungai Tengah	0,18	1,20	-	7,58	100	
08. Hulu Sungai Utara	0,45	1,02	0,16	8,75	100	
09. Tabalong	0,22	1,32	-	8,43	100	
10. Tanah Bumbu	0,16	1,38	-	7,50	100	
11. Banjarbaru	0,08	1,33	-	9,04	100	
71. Banjarmasin	0,44	2,71	0,23	11,67	100	
72. Banjarbaru	0,26	2,53	0,18	16,89	100	
Kalimantan Selatan	0,79	1,40	0,07	9,77	100	

Sumber/Sources: Sensus Maret 2022/ The March 2022 Sensus

49

Welfare Statistics of South Kalimantan Province 2022

Lampiran II Dokumentasi



Lampiran III Analisis Trend Menggunakan SPSS

Analisis tren adalah metodologi yang digunakan dalam penelitian untuk meramalkan data di masa depan berdasarkan data yang diamati dan dicatat dari data masa lalu atau sebelumnya dan tren yang sedang berlangsung. Dengan rumus analisis trend: $Y_t = a + bX$

1. Analisis Trend Tingkat Pengangguran Terbuka (TPT)

Tahun	TPT	T
2012	7,01	1
2013	5,04	2
2014	6,02	3
2015	8,3	4
2016	5

Hasil perhitungan menggunakan spss

Coefficients^a

Model	Unstandardized Coefficients		Standardized Coefficients	T	Sig.
	B	Std. Error	Beta		
1 (Constant)	5,380	1,868		2,880	,102
t	,485	,682	,449	,711	,551

a. Dependent Variable: TPT

$$Y_t = a + bX$$

$$Y_{2016} = 5,380 + 0,485(5) = 7,805$$

2. Analisis Trend Tingkat Partisipasi Angkatan Kerja (TPAK)

Tahun	TPAK	T
2012	66,96	1
2013	62,77	2
2014	64,28	3
2015	66,44	4
2016	5

Hasil perhitungan menggunakan spss

Coefficients^a

Model	Unstandardized Coefficients		Standardized Coefficients	T	Sig.
	B	Std. Error	Beta		
1 (Constant)	65,125	2,918		22,316	,002
t	-,005	1,066	-,003	-,005	,997

a. Dependent Variable: TPAK

$$Y_t = a + bX$$

$$Y_{2016} = 65,125 + (-0,005(5)) = 65,1$$

Lampiran IV Data Penelitian

Tingkat Pengangguran Terbuka tahun 2013-2022

Tahun	Tingkat Pengangguran Terbuka %
2013	5.04
2014	6.02
2015	8.30
2016	7.80*
2017	8.87
2018	8.25
2019	7.69
2020	8.32
2021	8.47
2022	6.96

Tingkat Pendidikan tahun 2013-2022

Tahun	Tingkat Pendidikan %
2013	44.6
2014	41.5
2015	49.14
2016	47.34
2017	47.87
2018	49.22
2019	49.84
2020	50.51
2021	54.21
2022	49.15

Tingkat Partisipasi Angkatan Kerja tahun 2013-2022

Tahun	Tingkat Partisipasi Angkatan Kerja%
2013	62.77
2014	64.28
2015	66.44
2016	65.1*
2017	65.68
2018	65.28
2019	66.15
2020	62.07
2021	63.19
2022	63.15

Lampiran V Hasil Analisis

Statistik Deskriptif

	Tingkat Pendidikan	Angkatan Kerja	Pengangguran Terbuka
Mean	48.33800	64.41100	7.572000
Median	49.14500	64.69000	8.025000
Maximum	54.21000	66.44000	8.870000
Minimum	41.50000	62.07000	5.040000
Std. Dev.	3.423454	1.536681	1.215664
Skewness	-0.453090	-0.143216	-1.053486
Kurtosis	3.235906	1.583442	2.902144
Jarque-Bera	0.365339	0.870284	1.853712
Probability	0.833044	0.647173	0.395796
Sum	483.3800	644.1100	75.72000
Sum Sq. Dev.	105.4804	21.25249	13.30056
Observations	10	10	10

Uji Normalitas

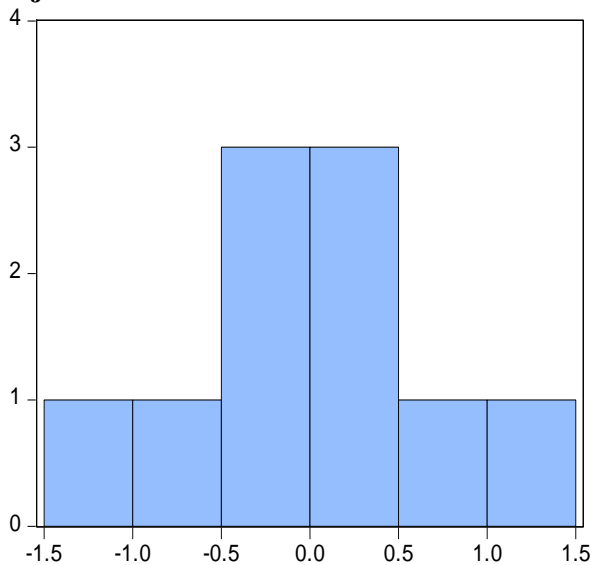

Series: Residuals
Sample 2013 2022
Observations 10

Mean -7.85e-15
Median 0.001867
Maximum 1.002072
Minimum -1.003150
Std. Dev. 0.672734
Skewness 0.073014
Kurtosis 2.052962

Jarque-Bera 0.382585
Probability 0.825891

Uji Multikolinieritas

Variance Inflation Factors

Date: 10/10/23 Time: 23:21

Sample: 2013 2022

Included observations: 10

Variable	Coefficient Variance	Uncentered VIF	Centered VIF
C	130.9902	2251.168	NA
Tingkat Pendidikan	0.005532	223.1506	1.002851
Angkatan Kerja	0.027457	1958.704	1.002851

Uji Autokorelasi

Breusch-Godfrey Serial Correlation LM Test:

F-statistic	0.723329	Prob. F(2,5)	0.5298
Obs*R-squared	2.244043	Prob. Chi-Square(2)	0.3256

Uji Heteroskedastisitas

Heteroskedasticity Test: Glejser

F-statistic	0.309282	Prob. F(2,7)	0.7435
Obs*R-squared	0.811918	Prob. Chi-Square(2)	0.6663
Scaled explained SS	0.470594	Prob. Chi-Square(2)	0.7903

Uji Regresi Linier Berganda

Dependent Variable: Y

Method: Least Squares

Date: 10/10/23 Time: 23:15

Sample: 2013 2022

Included observations: 10

Variable	Coefficient	Std. Error	t-Statistic	Prob.
C	-26.47377	11.44509	-2.313111	0.0539
X1	0.263901	0.074379	3.548079	0.0094
X2	0.330523	0.165702	1.994680	0.0863

R-squared	0.693762	Mean dependent var	7.572000
Adjusted R-squared	0.606266	S.D. dependent var	1.215664
S.E. of regression	0.762808	Akaike info criterion	2.539705
Sum squared resid	4.073136	Schwarz criterion	2.630481
Log likelihood	-9.698526	Hannan-Quinn criter.	2.440125
F-statistic	7.929022	Durbin-Watson stat	2.221637
Prob(F-statistic)	0.015893		

Koefisien Determinasi (Uji R-Squared)

Adjusted R-squared	0.606266	S.D. dependent var	1.215664
--------------------	----------	--------------------	----------

Uji F (Simultan)

R-squared	0.693762	Mean dependent var	7.572000
Adjusted R-squared	0.606266	S.D. dependent var	1.215664
S.E. of regression	0.762808	Akaike info criterion	2.539705
Sum squared resid	4.073136	Schwarz criterion	2.630481
Log likelihood	-9.698526	Hannan-Quinn criter.	2.440125
F-statistic	7.929022	Durbin-Watson stat	2.221637
Prob(F-statistic)	0.015893		

Uji t (Parsial)

Variable	Coefficient	Std. Error	t-Statistic	Prob.
C	-26.47377	11.44509	-2.313111	0.0539
Tingkat Pendidikan	0.263901	0.074379	3.548079	0.0094
Angkatan Kerja	0.330523	0.165702	1.994680	0.0863

Lampiran VI Surat-Surat

Surat Penetapan Judul dan Pembimbing Skripsi



**KEMENTERIAN AGAMA REPUBLIK INDONESIA
UNIVERSITAS ISLAM NEGERI ANTASARI BANJARMASIN
FAKULTAS EKONOMI DAN BISNIS ISLAM**

Jalan A. Yani Km. 4.5 Telp. (0511) 6783434; 6777955 Banjarmasin 70235
e-mail: febi@uin-antasari.ac.id website: www.febi.uin-antasari.ac.id

PENETAPAN JUDUL DAN PEMBIMBING SKRIPSI

Nomor : 3550/Un.14/III.5/PP.00.9/09/2022

Setelah kami mempelajari dan diadakan perbaikan seperlunya atas rencana penelitian Saudara (i):

Nama : Maulida
NIM : 190105010276
Program Studi : S.1 / Ekonomi Syariah
Judul : Pengaruh Tingkat Pendidikan dan Angkatan Kerja terhadap Pengangguran Terbuka di Kota Banjarmasin (Periode Tahun 2017-2021)

Kami dapat menyetujui rencana penelitian (proposal) tersebut. Sebagai pembimbing kami tetapkan sebagai berikut:

Dosen Pembimbing Skripsi : Dra. Hj. Faridah, M.H.I.

Saudara (i) diharapkan segera melakukan konsultasi dengan Dosen Pembimbing Skripsi guna mendapatkan arahan dalam rangka persiapan pembuatan skripsi selanjutnya.

Demikian penetapan ini dibuat untuk diketahui dan dilaksanakan dengan semestinya.

Banjarmasin, 09 September 2022

an. Dekan
Wakil Dekan Bidang Akademik dan
Kelembagaan



[Signature]
Dr. Zaki Mubarak, S.E., M.Si
NIP. 19771031 200212 1 002

Tembusan:

1. Rektor UIN Antasari (sebagai laporan);
2. Dosen Pembimbing;
3. Mahasiswa (i) ybs;
4. Arsip.

Surat Perubahan Judul Skripsi



KEMENTERIAN AGAMA REPUBLIK INDONESIA
UNIVERSITAS ISLAM NEGERI ANTASARI BANJARMASIN
FAKULTAS EKONOMI DAN BISNIS ISLAM

Jalan A. Yani Km. 4.5 Telp. (0511) 67834343 / 6777955 Banjarmasin 70235
e-mail: febimail@uin-antasari.ac.id / febi.unantasari@gmail.com website: febi.uin-antasari.ac.id

PERSETUJUAN PERUBAHAN JUDUL SKRIPSI

Yang bertanda tangan di bawah ini:

Nama : Dra. Hj. Faridah, M.H.I
NIP : 196110071988032001
Jabatan : Dosen

Setelah melakukan bimbingan kepada mahasiswa:

Nama : Maulida
NIM : 190105010276

Judul skripsi :

Pengaruh Tingkat Pendidikan dan Angkatan Kerja Terhadap Pengangguran
Terbuka di Kota Banjarmasin (Periode Tahun 2017-2022)

Menyetujui untuk dilakukan perubahan judul skripsi menjadi:

Pengaruh Tingkat Pendidikan dan Angkatan Kerja Terhadap Pengangguran
Terbuka di Kota Banjarmasin (Periode Tahun 2013-2022)

Demikian persetujuan ini diberikan untuk dipergunakan sebagaimana mestinya.

Banjarmasin,
Dosen Pembimbing.

(Dra. Hj. Faridah, M.H.I)

Surat Penetapan Waktu Seminar



**KEMENTERIAN AGAMA REPUBLIK INDONESIA
UNIVERSITAS ISLAM NEGERI ANTASARI BANJARMASIN
FAKULTAS EKONOMI DAN BISNIS ISLAM**

Jalan A. Yani Km. 4.5 Telp. (0511) 6783434 – 6777955 Banjarmasin 70235
e-mail: febi@uin-antasari.ac.id / febi.uinantasari@gmail.com website: www.febi.uin.antasari.ac.id

Banjarmasin, 04 April 2023

Nomor : B-209/Un.14/III.5/BIRO.SKRIPSI/PP.00.9/04/2023
Lampiran : Satu berkas
Hal : Penetapan Waktu Ujian
Proposal Skripsi

Kepada
Yth. Maulida / 190105010276
Mahasiswa/i Jurusan S1 Ekonomi Syariah
Fakultas Ekonomi dan Bisnis Islam UIN Antasari
Banjarmasin

Assalamu'alaikum wr. wb.

Berdasarkan surat permohonan Saudara mengenai penetapan waktu ujian proposal skripsi, maka dengan ini ditetapkan Ujian Proposal Skripsi atas nama:

Nama / NIM : Maulida / 190105010276
Jurusan : Ekonomi Syariah
Judul : Pengaruh Tingkat Pendidikan dan Angkatan Kerja Terhadap
Pengangguran Terbuka di Kota Banjarmasin (Periode Tahun 2017-2022)

pada:

Hari/Tanggal : Selasa, 11 April 2023
Waktu : 12.45 - 13.30
Tempat : Ruang Munaqasyah 4

dengan susunan tim penguji sebagai berikut:

Penguji (Pembimbing) : Dra. Hj. Faridah, MHI
Penguji (Eksternal) : H. Haris Faulidi Asnawi, Lc., MSI
Notulis : Andhi Irawan, SE., MM

Demikian surat penetapan ini dibuat untuk dilaksanakan sebagaimana mestinya.

Wassalamu'alaikum wr. wb.



Ketua Prodi Ekonomi Syariah

Rohana Faridah, S.E., M.M.

Tembusan:
-Yth. 1. Penguji (Pembimbing)
2. Penguji (Eksternal)
3. Notulis

-Arsip

Catatan:

Diharap pelaksanaan ujian tepat waktu untuk menghindari tertundanya ujian-ujian berikutnya

Berita Acara Seminar Proposal



**KEMENTERIAN AGAMA REPUBLIK INDONESIA
UNIVERSITAS ISLAM NEGERI ANTASARI BANJARMASIN
FAKULTAS EKONOMI DAN BISNIS ISLAM**

Jalan A. Yani Km. 4.5 Telp. (0511) 67834343 / 6777955 Banjarmasin 70235
e-mail: febimail@uin-antasari.ac.id / febi.uinantasari@gmail.com website: febi.uin-antasari.ac.id

**BERITA ACARA UJIAN PROPOSAL
FAKULTAS EKONOMI DAN BISNIS ISLAM
UIN ANTASARI BANJARMASIN**

Pada Hari/Tanggal : Jumat, 14 April 2023 telah dilaksanakan ujian proposal skripsi atas nama:

Nama/NIM : Maulida/ 190105010276
Jurusan : Ekonomi Syariah
Judul : Pengaruh Tingkat Pendidikan dan Angkatan Kerja Terhadap Pengangguran Terbuka di Kota Banjarmasin (Periode Tahun 2017-2022)

Dengan susunan tim Penguji sebagai berikut:

Penguji (Pembimbing): Dra. Hj. Faridah, MHI
Penguji (Eksternal) : Muhammad Qamaruddin, ME
Notulen : Abd. Adim, SE., M.Ag

Hasil Ujian Proposal Skripsi dinyatakan :
Diterima / diterima dengan perbaikan / ditolak*
Catatan pelaksanaan ujian proposal:

Banjarmasin, Jumat, 14 April 2023

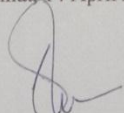
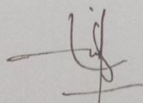
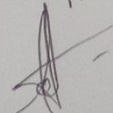
1. Penguji (Pembimbing)  Dra. Hj. Faridah, MHI
2. Penguji (Eksternal)  Muhammad Qamaruddin, ME
3. Notulen  Abd. Adim, SE., M.Ag

Surat Izin Riset



KEMENTERIAN AGAMA REPUBLIK INDONESIA
UNIVERSITAS ISLAM NEGERI ANTASARI BANJARMASIN
FAKULTAS EKONOMI DAN BISNIS ISLAM
Jalan A. Yani Km. 4.5 Telp. (0511) 6783434 Banjarmasin 70235
e-mail: febimail@uin-antasari.ac.id / website: www.febi.uin-antasari.ac.id

Nomor : B-1329/Un.14/III.5/TL.00/04/2023
Sifat : -
Lamp : 1 Berkas
Hal : Permohonan Izin Riset

26 April 2023

Yth.
Kepala Badan Pusat Statistik
Banjarmasin

Assalamu'alaikum wr.wb.

Dengan hormat. Yang bertanda tangan di bawah ini Dekan Fakultas Ekonomi dan Bisnis Islam UIN Antasari menyampaikan permohonan untuk diberikan izin riset kepada :

Nama	: Maulida
NIM	: 190105010276
Tempat Tanggal Lahir	: Nagara, 13 Juli 1999
Semester/Jurusan	: VIII / Ekonomi Syariah
Tahun Akademik	: 2022/2023
Alamat	: Kel. Gg. Meranti 6 RT. 09 RW. 03 Kecamatan Liang Anggang Kota Banjarbaru
Waktu Riset	: 27 April s.d 27 Juni 2023

Judul Skripsi : Pengaruh Tingkat Pendidikan dan Angkatan Kerja terhadap Pengangguran Terbuka di Kota Banjarmasin (Periode Tahun 2017-2021) (sebagaimana proposal terlampir).

Sehubungan dengan hal tersebut, kami mohon agar kiranya berkenan membantu memberikan data dan informasi yang diperlukan terkait dengan riset tersebut.

Demikian permohonan ini disampaikan, atas perhatian dan kerjasamanya diucapkan terima kasih.

Wassalamu'alaikum wr.wb.



Dekan,

Sukarni

Surat Telah Melakukan Riset

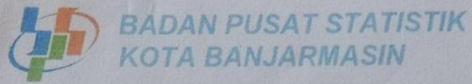

Nomor : B-230/63710/KP.650/06/2023
Lampiran : -
Perihal : Surat Keterangan Melakukan Penelitian

Banjarmasin, 16 Juni 2023

SURAT KETERANGAN

Kepala Badan Pusat Statistik (BPS) Kota Banjarmasin dengan ini menerangkan bahwa:

Nama : Maulida
NIM : 190105010276
Fakultas / Jurusan : Ekonomi dan Bisnis Islam / Ekonomi Syariah
Semester : VIII (Delapan)

bahwa yang bersangkutan benar-benar telah selesai melaksanakan Penelitian/Permintaan Data untuk skripsi dengan judul:

"Pengaruh Tingkat Pendidikan dan Angkatan Kerja terhadap Pengangguran Terbuka di Kota Banjarmasin (Periode Tahun 2017 – 2021)".

Demikian surat keterangan ini dibuat untuk dipergunakan seperlunya.



Kepala Badan Pusat Statistik
Kota Banjarmasin

Masfian Noor., SST

NIM 19650919 198603 1 002*

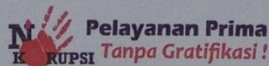

Catatan Bimbingan Skripsi



KEMENTERIAN AGAMA REPUBLIK INDONESIA
UNIVERSITAS ISLAM NEGERI
ANTASARI BANJARMASIN
FAKULTAS EKONOMI DAN BISNIS ISLAM
Jalan A. Yani Km. 4.5 Banjarmasin 70235
Telepon (0511) 6777863
e-mail: febima@uin-antasari.ac.id / feb@uinantasari@gmail.com website: www.febi.uin-antasari.ac.id

CATATAN KONSULTASI BIMBINGAN SKRIPSI

Nama : Maulida
NIM : 190105010276
Jurusan : Ekonomi Syariah
Judul Skripsi : Pengaruh Tingkat Pendidikan dan Angkatan Kerja terhadap Pengangguran Terbuka di Kota Banjarmasin (Periode Tahun 2017-2022)
Pembimbing : Dra. Hj. Faridah, MHI

CATATAN PEMBIMBING

1. Let belakang tambah penjelasan pengangguran terbuka.
2. Tj. panel. Sesuaih Rumus tersebut.

8/6-2023.
Pembimbing.

Dra. Hj. Faridah, MHI

Catatan:

- a. Setiap Konsultasi lembar catatan ini harus dibawa untuk diisi oleh Pembimbing I / Pembimbing II.
- b. Konsultasi berikutnya harus membawa lembar serupa yang masih kosong (lembaran ini dapat dicopy).



KEMENTERIAN AGAMA REPUBLIK INDONESIA

UNIVERSITAS ISLAM NEGERI

ANTASARI BANJARMASIN

FAKULTAS EKONOMI DAN BISNIS ISLAM

Jalan A. Yani Km. 4.5 Banjarmasin 70235

Telepon (0511) 6777663

e-mail: febimail@uin-antasari.ac.id / febi.uinantasari@gmail.com website: www.febi.uin-antasari.ac.id

CATATAN KONSULTASI BIMBINGAN SKRIPSI

Nam : Maulida
NIM : 190105010276
Jurusan : Ekonomi Syariah
Judul Skripsi : Pengaruh Tingkat Pendidikan dan Angkatan Kerja terhadap Pengangguran Terbuka di Kota Banjarmasin (Periode Tahun 2013-2022)
Pembimbing : Dra. Hj. Faridah, MHI

CATATAN PEMBIMBING

1. Simpulan Semah dg Rumus Masalah. yaitu 2 point
2. Masalah minimal 5 pustak berbagai jenis.

Pembimbing,

Dra. Hj. Faridah, MHI

Catatan:

- a. Setiap Konsultasi lembaran catatan ini harus dibawa untuk diisi oleh Pembimbing I / Pembimbing II.
- b. Konsultasi berikutnya harus membawa lembaran serupa yang masih kosong (lembaran ini dapat dicopy).



KEMENTERIAN AGAMA REPUBLIK INDONESIA

UNIVERSITAS ISLAM NEGERI

ANTASARI BANJARMASIN

FAKULTAS EKONOMI DAN BISNIS ISLAM

Jalan A. Yani Km. 4.5 Banjarmasin 70235

Telepon (0511) 6777663

e-mail: febimail@uin-antasari.ac.id / febi.uinantasari@gmail.com website: www.febi.uin-antasari.ac.id

CATATAN KONSULTASI BIMBINGAN SKRIPSI

Nam : Maulida
NIM : 190105010276
Jurusan : Ekonomi Syariah
Judul Skripsi : Pengaruh Tingkat Pendidikan dan Angkatan Kerja terhadap Pengangguran Terbuka di Kota Banjarmasin (Periode Tahun 2013-2022)
Pembimbing : Dra. Hj. Faridah, MHI

CATATAN PEMBIMBING

* Buat abstrak

Pembimbing,

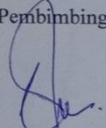
Dra. Hj. Faridah, MHI

Catatan:

- Setiap Konsultasi lembaran catatan ini harus dibawa untuk diisi oleh Pembimbing I / Pembimbing II.
- Konsultasi berikutnya harus membawa lembaran serupa yang masih kosong (lembaran ini dapat dicopy).



KEMENTERIAN AGAMA REPUBLIK INDONESIA
UNIVERSITAS ISLAM NEGERI
ANTASARI BANJARMASIN
FAKULTAS EKONOMI DAN BISNIS ISLAM

Jalan A. Yani Km. 4.5 Banjarmasin 70235
Telepon (0511) 6777663

e-mail: febimail@uin-antasari.ac.id / febi.uinantasari@gmail.com website: www.febi.uin-antasari.ac.id

CATATAN KONSULTASI BIMBINGAN SKRIPSI

Nam : Maulida
NIM : 190105010276
Jurusan : Ekonomi Syariah
Judul Skripsi : Pengaruh Tingkat Pendidikan dan Angkatan Kerja terhadap Pengangguran Terbuka di Kota Banjarmasin (Periode Tahun 2013-2022)
Pembimbing : Dra. Hj. Faridah, MHI

CATATAN PEMBIMBING

Referensi — lihat panduan febi

Pembimbing,

Dra. Hj. Faridah, MHI

Catatan:

- Setiap Konsultasi lembaran catatan ini harus dibawa untuk diisi oleh Pembimbing I / Pembimbing II.
- Konsultasi berikutnya harus membawa lembaran serupa yang masih kosong (lembaran ini dapat dicopy).



KEMENTERIAN AGAMA REPUBLIK INDONESIA

UNIVERSITAS ISLAM NEGERI

ANTASARI BANJARMASIN

FAKULTAS EKONOMI DAN BISNIS ISLAM

Jalan A. Yani Km. 4.5 Banjarmasin 70235

Telepon (0511) 6777663

e-mail: febmail@uin-antasari.ac.id / febi.uinantasari@gmail.com website: www.febi.uin-antasari.ac.id

CATATAN KONSULTASI BIMBINGAN SKRIPSI

Nam : Maulida
NIM : 190105010276
Jurusan : Ekonomi Syariah
Judul Skripsi : Pengaruh Tingkat Pendidikan dan Angkatan Kerja terhadap Pengangguran Terbuka di Kota Banjarmasin (Periode Tahun 2013-2022)
Pembimbing : Dra. Hj. Faridah, MHI

CATATAN PEMBIMBING

Peghpsi halaman 2 pengantar

Pembimbing,

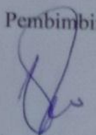
Dra. Hj. Faridah, MHI

Catatan:

- Setiap Konsultasi lembaran catatan ini harus dibawa untuk diisi oleh Pembimbing I / Pembimbing II.
- Konsultasi berikutnya harus membawa lembaran serupa yang masih kosong (lembaran ini dapat dicopy).



KEMENTERIAN AGAMA REPUBLIK INDONESIA

UNIVERSITAS ISLAM NEGERI

ANTASARI BANJARMASIN

FAKULTAS EKONOMI DAN BISNIS ISLAM

Jalan A. Yani Km. 4.5 Banjarmasin 70235

Telepon (0511) 6777663

e-mail: febimail@uin-antasari.ac.id / febi.uinantasari@gmail.com website: www.febi.uin-antasari.ac.id

CATATAN KONSULTASI BIMBINGAN SKRIPSI

Nam : Maulida
NIM : 190105010276
Jurusan : Ekonomi Syariah
Judul Skripsi : Pengaruh Tingkat Pendidikan dan Angkatan Kerja terhadap Pengangguran Terbuka di Kota Banjarmasin (Periode Tahun 2013-2022)
Pembimbing : Dra. Hj. Faridah, MHI

CATATAN PEMBIMBING

Skripsi siap untuk diujikan

Pembimbing,

Dra. Hj. Faridah, MHI

Catatan:

- Setiap Konsultasi lembaran catatan ini harus dibawa untuk diisi oleh Pembimbing I / Pembimbing II.
- Konsultasi berikutnya harus membawa lembaran serupa yang masih kosong (lembaran ini dapat dicopy).

Surat Keterangan Bebas Plagiasi



KEMENTERIAN AGAMA REPUBLIK INDONESIA
UNIVERSITAS ISLAM NEGERI ANTASARI BANJARMASIN
FAKULTAS EKONOMI DAN BISNIS ISLAM
JURUSAN EKONOMI SYARIAH

Jalan A. Yani Km. 4.5 Banjarmasin 70235 Telepon (0511) 6777 955, e-mail: febimail@uin-antasari.ac.id/
febi.uinantasari@gmail.com, website: febi.uin-antasari.ac.id

PENETAPAN BEBAS PLAGIASI

Nomor : B - 44/Un. 14/III.5/ES.S1/PP.00.9/12/2023

Memperhatikan surat permohonan Saudara (i) dan hasil Rapat Tim Pemeriksa Plagiasi Tugas Akhir/ Skripsi Mahasiswa Jurusan Ekonomi Syariah Fakultas Ekonomi dan Bisnis Islam UIN Antasari Banjarmasin, maka kami dapat memberikan Surat Keterangan Bebas Plagiasi skripsi atas nama Saudara (i):

Nama : Maulida
NIM : 190105010276
Program Studi : Ekonomi Syariah
Judul Skripsi : Pengaruh Tingkat Pendidikan dan Angkatan Kerja terhadap Pengangguran Terbuka di Kota Banjarmasin (Periode Tahun 2013-2022)

Dengan demikian, skripsi Saudara (i) dinyatakan:

BEBAS PLAGIASI
Dengan Persentase Indikasi Plagiat: 19%

Demikian penetapan ini dibuat untuk diketahui dan dilaksanakan dengan semestinya.

Banjarmasin, 12 Desember 2023
Ketua Jurusan



Rohana Faridah

DAFTAR RIWAYAT HIDUP

1. NAMA : Maulida
2. Tempat, Tanggal Lahir : Nagara, 13 Juli 1999
3. Agama : Islam
4. Kebangsaan : Indonesia
5. Alamat : Jl. Kelurahan Rt 09 Rw 03, Gg Meranti 6,
Lianganggang, Kota Banjarbaru
6. No. Hp : 085250324025
7. Pendidikan :
 - a. MI Baladan Amina
 - b. MTsN 2 Gambut
 - c. MAN 3 Banjar

Banjarmasin, 14 Desember 2023



Maulida