

## **DAFTAR RIWAYAT HIDUP**

1. Nama Lengkap : Gusti Putri Amelia
2. Tempat, Tanggal Lahir : Banjarmasin, 01 Januari 2001
3. Agama : Islam
4. Kebangsaan : Indonesia
5. Status Perkawinan : Belum Kawin
6. Alamat : Jl. Martapura Lama, Desa Sungai Lulut,  
Kecamatan Sungai Tabuk, Komplek Putra  
Gemilang Raya Blok. H, No. 11
7. No. Hp/Email : 083150442820/ 1212putrii@gmail.com
8. Pendidikan :
  - a. TK Bhakti (2007)
  - b. SDN Sungai Lulut 2 Kabupaten Banjar (2013)
  - c. MTS Raudhatussyubban (2016)
  - d. MA Raudhatussyubban (2019)
9. Orang Tua :
  - a. Ayah :
    - Nama : Gusti Hidayatullah
    - Pekerjaan : Swasta
  - b. Ibu :
    - Nama : Saudah
    - Pekerjaan : Ibu Rumah Tangga
10. Pengalaman Organisasi/Kerja:

## LAMPIRAN-LAMPIRAN

Lampiran 1:

### INSTRUMEN PENGUMPULAN DATA

#### 1. Identitas Diri

- Nama :
- Usia :
- Alamat :
- Pekerjaan/ Pendidikan :
- Status :
- No. WA :

#### 2. Latar Belakang Mengenal Produk *Korean Wave*

- Sejak kapan subjek mulai menggemari KW?
- Di mana subjek mengetahui tentang produk KW?
- Apa yang mendorong subjek untuk menggemari produk KW?
- Kenapa memutuskan untuk mengikuti produk KW?

#### 3. Produk KW yang disukai

- Apa saja produk KW yang subjek gemari?
- Apa saja musik K-pop yang subjek dengarkan?
- Apa film atau drakor yang subjek sukai?
- Apa makanan Korea yang subjek sukai atau pernah memakannya?
- Apa saja fashion Korea yang subjek pakai?

#### 4. Sejauh mana rasa senang subjek terhadap produk KW

- Bagaimana menurut subjek tentang K-drama, K-pop, atau produk KW yang lainnya?
- Apakah subjek mempelajari budaya Korea Selatan?
- Apakah subjek terinspirasi untuk mengikuti gaya ala Korea Selatan?
- Apa gaya ala Korea Selatan yang subjek terapkan di kehidupan sehari-hari?
- Apakah subjek akan membeli barang-barang yang mengandung unsur KW atau yang diiklankan oleh aktris Korea Selatan?
- Apakah subjek lebih suka mengunjungi tempat-tempat yang bertemakan KW?
- Apakah subjek menghabiskan banyak waktu untuk menonton drakor?
- Apakah subjek membeli *merchandise* dari K-pop?
- Apakah subjek mengikuti komunitas KW?
- Apakah subjek menghadiri *gathering* K-pop?

- Seberapa sering subjek menikmati produk KW?
  - (1. Sangat Suka)
  - (2. Sedang)
  - (3. Sangat Biasa)
- 5. Pengalaman subjek atas rasa suka terhadap hal selain produk KW
  - Apakah ada kegemaran lain yang subjek rasakan?
  - Seberapa besar rasa kegemaran itu jika dibandingkan dengan kegemaran terhadap produk KW?
  - Apakah ada kegemaran lain yang subjek tinggalkan ketika mulai menggemari KW?
  - Jika ada, apa alasan subjek lebih memilih menggemari KW?
- 6. Pengaruh KW pada diri subjek
  - Apakah ada perubahan yang subjek rasakan setelah menggemari KW?
  - Apa yang subjek rasakan ketika sedang menggemari produk KW?
  - Apakah subjek merasa terbantu dengan kehadiran produk KW?
  - Apakah subjek merasa terhibur dengan produk KW?
  - Apa efek KW dalam kehidupan subjek?
- 7. Reaksi sekitar atau lingkungan tentang subjek yang menggemari produk KW
  - Apakah keluarga atau lingkungan sekitar mengetahui bahwa subjek menggemari KW?
  - Apa tanggapan mereka tentang subjek yang tertarik akan produk KW?
  - Apakah subjek dilarang untuk menggemari KW?
  - Jika iya, mengapa subjek masih menggemarinya?
  - Apakah ada syarat tertentu bagi subjek diperbolehkan untuk menggemari KW?
- 8. KW di Kota Banjarmasin dan Kota Banjarbaru
  - Dimana tempat untuk memenuhi hobi terhadap produk KW di Kota Banjarmasin?
  - Dimana tempat untuk memenuhi hobi terhadap produk KW di Kota Banjarbaru?
  - Apakah banyak ditemukan penjual KW di Kota Banjarmasin dan Kota Banjarbaru?

## Lampiran 2:



KEMENTERIAN AGAMA REPUBLIK INDONESIA  
 UNIVERSITAS ISLAM NEGERI  
 ANTASARI BANJARMASIN  
 FAKULTAS USHULUDDIN DAN HUMANIORA  
 Jalan A. Yani Km. 4.5 Banjarmasin 70235 Telepon (0511) 3266593

## KARTU KONSULTASI SKRIPSI

Nama : Gusti Putri Amilia  
 N I M : 190103030088  
 Judul : Relasi Kuasa pada Korean Wave di Kota Banjarmasin dan Kota Banjarbaru Kalimantan Selatan : Analisis Michel Foucault

Dosen Pembimbing :  
 1. Dr. Fatrawati Kumari, M.Hum  
 2. Husnul Khotimah, M.Ag

No	Tanggal	Deskripsi Masalah yang Dikonsultasikan	Tanda Tangan
1.	27 Juni 2023	Penyusunan bab 2 mengenai isi dan teori Michel Foucault.	
2.	10 Agustus 2023	Revisi bab 2 : -Tambah lagi teori tentang Michel F. -Hapus teori tentang kekuasaan menurut para filsuf	
3.	16 Agustus 2023	Penyusunan bab 3	
4.	25 Agustus 2023	Penyusunan instrumen pengumpulan data	
5.	29 Agustus 2023	Revisi IPD	
6.	07 November 2023	Penyusunan bab 4 dan Penambahan landasan teori wacana di bab 2	
7.	17 November 2023	Revisi bab 4 bagian B	
8.	24 November 2023	Revisi bab 4 bagian C	
9.	1 Desember 2023	Revisi bab 4	
10.	8 Desember 2023	Penyusunan bab 5	
11.	15 Desember 2023	Abstrak	

Banjarmasin, .....  
 Ketua Prodi Aqidah dan Filsafat Islam



**UNIVERSITAS ISLAM NEGERI  
ANTASARI BANJARMASIN**  
FAKULTAS USHULUDDIN DAN HUMANIORA  
Jalan A. Yani Km. 4.5 Banjarmasin 70235 Telepon (0511) 3266593

**KARTU KONSULTASI SKRIPSI**

Nama : Gueti Putri Amilia  
N I M : 190103030088  
Judul : Relasi Kuasa pada Korean Wave di Kota Banjarmasin dan Kota Banjarbaru Kalimantan Selatan : Analisis Michel Foucault

**Dosen Pembimbing :**  
1. Dr. Fatrawati Kumari, M.Hum  
② Husnul Khotimah, M.Ag

No	Tanggal	Deskripsi Masalah yang Dikonsultasikan	Tanda Tangan
1.	6 Juli 2023	-Revisi bab 1 bagian Latar belakang Jelaskan tentang KW di kota tersebut. -Tambahkan sub materi dari KW	
2.	27 Juli 2023	-Buat IPD -Perbaiki Footnote -Jadikan Sub judul dibagian definisi operasional	
3.	2 Agustus 2023	-Perbaiki kata dan bahasa -Masukkan Penjelasan tentang jumlah subjek di bab 3	
4.	8 November 2023	-Beri judul pada bab 2 dan 4 -Revisi bab 4 bagian B	
5.	29 November 2023	-Perbanyak lagi pembahasan di bab 4 bagian B -Perbaiki kata dan bahasa	
6.	6 Desember 2023	-perbaiki margin dan ganti kata	

Banjarmasin, .....  
Ketua Prodi Aqidah dan Filsafat Islam

Lampiran 3:

### FOTO DOKUMENTASI

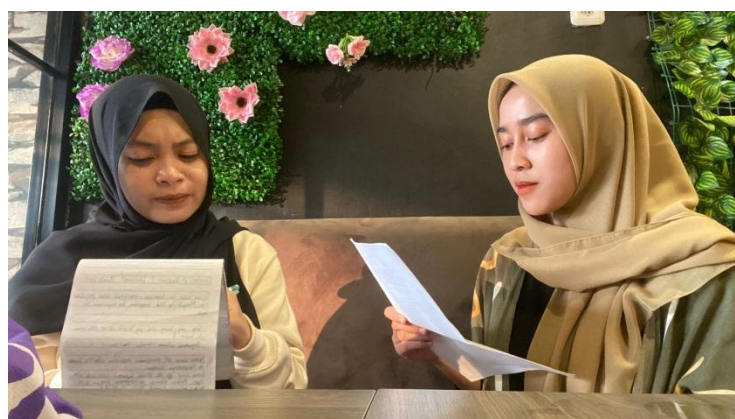

Wawancara dengan penggemar KW di Kota Banjarbaru



Wawancara dengan penggemar KW di Kota Banjarmasin

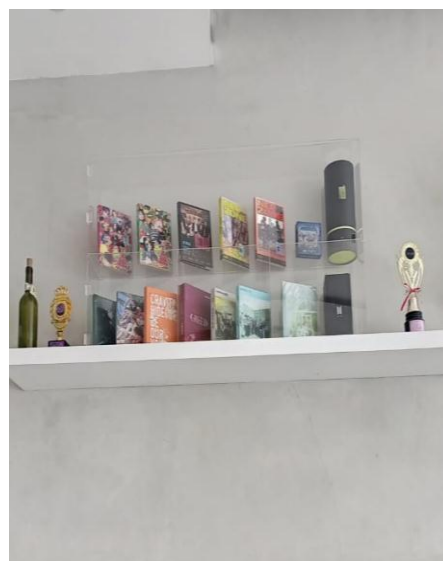

Marchandise K-pop milik penggemar KW





Kedai Mie Instan Korea



Jajanan Pinggir Jalan Ala Korea



Jajanan Minimarket yang Mengandung unsur KW di Kota Banjarmasin dan Kota Banjarbaru