

LAMPIRAN-LAMPIRAN

Lampiran 1 : Pedoman Wawancara

PEDOMAN WAWANCARA

A. Identitas Narasumber

Nama :
Jenis Kelamin :
Umur :
Pekerjaan :
Alamat :

B. Daftar Wawancara

Kepada Kepala Desa :

1. Bagaimana implementasi alokasi dana desa dari hasil pajak dan retribusi daerah era new normal di Desa Tirta Jaya?
2. Apa saja program yang dilakukan pemerintah desa untuk membantu kesejahteraan perekonomian masyarakat era new normal?
3. Bagaimana proses pendataan dan penyaluran bantuan langsung tunai tersebut?
4. Apa saja yang menjadi faktor penghambat atau kendala dalam penyaluran bantuan langsung tunai?
5. Bagaimana cara mengatasi hambatan-hambatan tersebut?
6. Apakah dalam implementasi program bantuan langsung tunai ini sudah dapat dikatakan berjalan dengan efektif dan efisien?
7. Menurut bapak, apakah program pemerintah ini sudah tepat sasaran dan bisa dikatakan sebagai solusi dalam menanggulangi perekonomian?

Kepada Bendahara Desa :

1. Apakah pemerintah kabupaten melakukan sosialisasi terhadap perangkat desa atau masyarakat setempat terkait program bantuan langsung tunai?

2. Berapa lama rentang waktu penyaluran bantuan langsung tunai? Apakah dilakukan dengan konsisten atau tidak?
3. Apakah nominal dana bantuan yang diberikan kepada masyarakat sama rata?
4. Bagaimana proses pencairan dana bantuan langsung tunai?
5. Apakah terdapat pembatasan kuota atau anggaran untuk penerima bantuan langsung tunai?
6. Apakah jumlah anggaran dana desa yang diterima saat pandemi dan era new normal sama dengan tahun-tahun sebelum pandemi?
7. Siapa saja yang terlibat dalam penyaluran bantuan tersebut? Apakah seluruh perangkat desa atau petugas khusus?
8. Apakah ada pengawasan dari pihak pemerintah kabupaten saat dilakukan penyaluran bantuan?
9. Apa saja yang menjadi faktor penghambat atau kendala dalam program bantuan langsung tunai?
10. Bagaimana cara mengatasi hambatan-hambatan tersebut?

Kepada Kasi Pemasarakatan :

1. Bagaimana mekanisme pendataan program bantuan langsung tunai?
2. Apa saja syarat untuk dapat menerima bantuan langsung tunai?
3. Apakah ada kriteria khusus untuk masyarakat yang menjadi prioritas, misalnya seperti lansia?
4. Bagaimana cara untuk mengetahui masyarakat yang sudah terdata dan belum terdata? Apakah ada akses aplikasi tertentu atau hanya dapat didapat dari perangkat desa setempat?
5. Apakah jumlah dana bantuan yang diterima masyarakat sama rata?
6. Berapa lama rentang waktu penyaluran bantuan langsung tunai? Apakah dilakukan dengan konsisten atau tidak?
7. Mengapa bisa terjadi penghentian bantuan kepada masyarakat yang telah terdata atau pernah mendapat bantuan? Apa saja yang menjadi faktor penyebabnya?

8. Apakah sampai saat ini masih ada masyarakat yang belum terdata atau belum mendapatkan bantuan?
9. Apa saja yang menjadi faktor penghambat atau kendala dalam program bantuan langsung tunai?
10. Bagaimana cara mengatasi hambatan-hambatan tersebut?

Kepada Ketua RT :

1. Apa saja program atau bantuan yang diberikan kepada masyarakat?
2. Bagaimana proses pendataannya?
3. Bagaimana tahapan proses penyaluran bantuan langsung tunai?
4. Berapa jumlah nominal yang didapatkan masyarakat? Apakah sama rata atau tidak?
5. Apakah pemerintah desa memberi batasan kuota penerima bantuan tiap RT?
6. Bagaimana kerjasama dan koordinasi antar perangkat desa dengan ketua RT?
7. Apakah dilakukan pengawasan saat penyaluran bantuan?
8. Apakah pernah terjadi pro dan kontra dari masyarakat setempat?
9. Siapa saja petugas yang terlibat dalam proses penyaluran bantuan?
10. Apakah menurut bapak program bantuan langsung tunai ini sudah tepat sasaran?

Kepada Masyarakat :

1. Apakah bapak atau ibu merupakan penerima bantuan langsung tunai?
2. Darimana bapak atau ibu mendapatkan informasi mengenai adanya bantuan ini? Apakah sebelumnya pernah dilakukan sosialisasi dari desa mengenai bantuan ini?
3. Sejak kapan bapak atau ibu mendapatkan bantuan? Apakah penyaluran bantuan dilakukan secara rutin?
4. Berapa nominal bantuan langsung tunai yang bapak atau ibu dapatkan?

5. Bagaimana mekanisme pengambilan bantuan langsung tunai yang bapak atau ibu peroleh?
6. Apakah ada pengawasan saat pengambilan bantuan langsung tunai?
7. Apakah dengan adanya bantuan ini dapat membantu perekonomian bapak atau ibu?
8. Apakah perangkat desa merespon ketika mendapat kritik atau saran dari masyarakat terkait bantuan ini?
9. Bagaimana harapan bapak atau ibu terkait pelaksanaan bantuan langsung tunai?
10. Menurut bapak atau ibu, apakah program bantuan langsung tunai ini sudah tepat sasaran?

**Lampiran 2 : Peraturan Bupati Kabupaten Tanah Laut Nomor 5 Tahun
2022**



SALINAN

BUPATI TANAH LAUT

PROVINSI KALIMANTAN SELATAN

PERATURAN BUPATI TANAH LAUT
NOMOR 5 TAHUN 2022

TENTANG

PENGALOKASIAN ALOKASI DANA DESA, BAGIAN DARI HASIL PAJAK DAN
RETRIBUSI DAERAH KABUPATEN KEPADA DESA
TAHUN ANGGARAN 2022

DENGAN RAHMAT TUHAN YANG MAHA ESA

BUPATI TANAH LAUT,

- Menimbang : bahwa untuk melaksanakan ketentuan Pasal 96 ayat (4) dan Pasal 97 ayat (3) Peraturan Pemerintah Nomor 43 Tahun 2014 tentang Peraturan Pelaksanaan Undang-Undang Nomor 6 Tahun 2014 tentang Desa sebagaimana telah diubah dengan Peraturan Pemerintah Nomor 11 Tahun 2019 tentang Perubahan Kedua Atas Peraturan Pemerintah Nomor 43 Tahun 2014 tentang Peraturan Pelaksanaan Undang-Undang Nomor 6 Tahun 2014 tentang Desa dan ketentuan Pasal 8 Peraturan Bupati Tanah Laut Nomor 48 Tahun 2016 tentang Tata Cara Pengalokasian, Penetapan, dan Penyaluran Alokasi Dana Desa dan Bagian dari Hasil Pajak dan Retribusi Daerah Kabupaten kepada Desa, perlu menetapkan Peraturan Bupati tentang Pengalokasian Alokasi Dana Desa, Bagian dari Hasil Pajak dan Retribusi Daerah Kabupaten kepada Desa Tahun Anggaran 2022;
- Mengingat : 1. Undang-Undang Nomor 8 Tahun 1965 tentang Pembentukan Daerah Tingkat II Tanah Laut, Daerah Tingkat II Tapin dan Daerah Tingkat II Tabalong (Lembaran Negara Republik Indonesia Tahun 1965 Nomor 51, Tambahan Lembaran Negara Republik Indonesia Nomor 2756) dengan mengubah Undang-Undang Nomor 27 Tahun 1959 tentang Penetapan Undang-Undang Darurat Nomor 3 Tahun 1953 tentang Pembentukan Daerah Tingkat II di Kalimantan (Lembaran Negara Republik Indonesia Tahun 1953 Nomor 9) sebagai Undang-Undang (Lembaran Negara Republik Indonesia

Tahun 1959 Nomor 72, Tambahan Lembaran Negara Republik Indonesia Nomor 1820);

2. Undang-Undang Nomor 33 Tahun 2004 tentang Perimbangan Keuangan Antara Pemerintah Pusat dan Pemerintahan Daerah (Lembaran Negara Republik Indonesia Tahun 2004 Nomor 126, Tambahan Lembaran Negara Republik Indonesia Nomor 4438);
3. Undang-Undang Nomor 12 Tahun 2011 tentang Pembentukan Peraturan Perundang-undangan (Lembaran Negara Republik Indonesia Tahun 2011 Nomor 82, Tambahan Lembaran Negara Republik Indonesia Nomor 5234) sebagaimana telah diubah dengan Undang-Undang Nomor 15 Tahun 2019 tentang Perubahan Atas Undang-Undang Nomor 12 Tahun 2011 tentang Pembentukan Peraturan Perundang-undangan (Lembaran Negara Republik Indonesia Tahun 2019 Nomor 183, Tambahan Lembaran Negara Republik Indonesia Nomor 6398);
4. Undang-Undang Nomor 6 Tahun 2014 tentang Desa (Lembaran Negara Republik Indonesia Tahun 2014 Nomor 7, Tambahan Lembaran Negara Republik Indonesia Nomor 5495) sebagaimana telah diubah terakhir dengan Undang-Undang Nomor 11 Tahun 2020 tentang Cipta Kerja (Lembaran Negara Republik Indonesia Tahun 2020 Nomor 245, Tambahan Lembaran Negara Republik Indonesia Nomor 6573);
5. Undang-Undang Nomor 23 Tahun 2014 tentang Pemerintahan Daerah (Lembaran Negara Republik Indonesia Tahun 2014 Nomor 244, Tambahan Lembaran Negara Republik Indonesia Nomor 5587) sebagaimana telah diubah beberapa kali terakhir dengan Undang-Undang Nomor 11 Tahun 2020 tentang Cipta Kerja (Lembaran Negara Republik Indonesia Tahun 2020 Nomor 245, Tambahan Lembaran Negara Republik Indonesia Nomor 6573);
6. Undang-Undang Nomor 30 Tahun 2014 tentang Administrasi Pemerintahan (Lembaran Negara Republik Indonesia Tahun 2014 Nomor 292, Tambahan Lembaran Negara Republik Indonesia Nomor 5601) sebagaimana telah diubah terakhir dengan Undang-Undang Nomor 11 Tahun 2020 tentang Cipta Kerja (Lembaran Negara Republik Indonesia Tahun 2020 Nomor 245, Tambahan Lembaran Negara Republik Indonesia Nomor 6573);
7. Peraturan Pemerintah Nomor 55 Tahun 2005 tentang Dana Perimbangan (Lembaran Negara Republik Indonesia Tahun 2005 Nomor 137 Tambahan Lembaran Negara Republik Indonesia Nomor 4575);

8. Peraturan Pemerintah Nomor 43 Tahun 2014 tentang Peraturan Pelaksanaan Undang-Undang Nomor 6 Tahun 2014 tentang Desa (Lembaran Negara Republik Indonesia Tahun 2014 Nomor 123, Tambahan Lembaran Negara Republik Indonesia Nomor 5558) sebagaimana telah diubah dengan Peraturan Pemerintah Nomor 11 Tahun 2019 tentang Perubahan Kedua Atas Peraturan Pemerintah Nomor 43 Tahun 2014 tentang Peraturan Pelaksanaan Undang-Undang Nomor 6 Tahun 2014 tentang Desa (Lembaran Negara Republik Indonesia Tahun 2019 Nomor 41, Tambahan Lembaran Negara Republik Indonesia Nomor 6321);
9. Peraturan Pemerintah Nomor 12 Tahun 2019 tentang Pengelolaan Keuangan Daerah (Lembaran Negara Republik Indonesia Tahun 2019 Nomor 42, Tambahan Lembaran Negara Republik Indonesia Nomor 6322);
10. Peraturan Menteri Dalam Negeri Nomor 20 Tahun 2018 tentang Pengelolaan Keuangan Desa (Berita Negara Republik Indonesia Tahun 2018 Nomor 611);
11. Peraturan Daerah Kabupaten Tanah Laut Nomor 9 Tahun 2021 tentang Anggaran Pendapatan dan Belanja Daerah Tahun Anggaran 2022 (Lembaran Daerah Kabupaten Tanah Laut Tahun 2021 Nomor 9);
12. Peraturan Bupati Tanah Laut Nomor 48 Tahun 2016 tentang Tata Cara Pengalokasian, Penetapan, dan Penyaluran Dana Alokasi Desa dan Bagian dari Hasil Pajak dan Retribusi Daerah Kabupaten kepada Desa (Berita Daerah Kabupaten Tanah Laut Tahun 2016 Nomor 48);

MEMUTUSKAN:

Menetapkan : PERATURAN BUPATI TENTANG PENGALOKASIAN ALOKASI DANA DESA, BAGIAN DARI HASIL PAJAK DAN RETRIBUSI DAERAH KABUPATEN KEPADA DESA TAHUN ANGGARAN 2022.

BAB I KETENTUAN UMUM

Pasal 1

Dalam Peraturan Bupati ini yang dimaksud dengan:

1. Daerah adalah Kabupaten Tanah Laut.
2. Pemerintah Daerah adalah Kepala Daerah yang memimpin pelaksanaan urusan pemerintahan yang menjadi kewenangan daerah otonom sebagai unsur penyelenggara Pemerintahan Daerah.

3. Kepala Daerah yang selanjutnya disebut Bupati adalah Bupati Tanah Laut.
4. Desa dan Desa Adat atau yang disebut dengan nama lain, selanjutnya disebut Desa adalah kesatuan masyarakat hukum yang memiliki batas wilayah yang berwenang untuk mengatur dan mengurus urusan pemerintahan, kepentingan masyarakat setempat berdasarkan prakarsa masyarakat hak asal usul, dan/atau hak tradisional yang diakui dan dihormati dalam sistem pemerintahan Negara Kesatuan Republik Indonesia.
5. Kepala Desa adalah Pejabat Pemerintahan Desa yang mempunyai wewenang, tugas, dan kewajiban untuk menyelenggarakan rumah tangga Desanya dan melaksanakan tugas dari Pemerintah dan Pemerintah Daerah.
6. Alokasi Dana Desa yang selanjutnya disingkat ADD adalah dana perimbangan yang diterima kabupaten dalam Anggaran Pendapatan dan Belanja Daerah kabupaten setelah dikurangi Dana Alokasi Khusus.
7. Bagian dari Hasil Pajak Daerah kepada Desa yang selanjutnya disebut HPDesa adalah dana yang dialokasikan oleh Pemerintah Kabupaten untuk Desa, yang bersumber dari penerimaan hasil pajak daerah kabupaten.
8. Bagian dari Hasil Retribusi Daerah kepada Desa yang selanjutnya disebut HRDesa adalah dana yang dialokasikan oleh Pemerintah Daerah untuk Desa, yang bersumber dari penerimaan hasil retribusi daerah kabupaten.
9. Anggaran Pendapatan dan Belanja Desa yang selanjutnya disebut APBDDesa adalah rencana keuangan tahunan pemerintahan desa.
10. Anggaran Pendapatan dan Belanja Desa Perubahan yang selanjutnya disebut APBDDesa Perubahan adalah rencana keuangan tahunan pemerintahan desa perubahan.
11. Anggaran Pendapatan dan Belanja Daerah yang selanjutnya disebut APBD adalah rencana keuangan tahunan Pemerintah Daerah yang dibahas dan disetujui bersama oleh Pemerintah Daerah dan Dewan Perwakilan Rakyat Daerah yang ditetapkan dengan Peraturan Daerah.

BAB II PENGALOKASIAN

Pasal 2

- (1) ADD, HPDesa, dan HRDesa Kabupaten Tanah Laut Tahun Anggaran 2022 bersumber dari APBD Kabupaten Tanah Laut Tahun Anggaran 2022 melalui Anggaran Belanja Tidak Langsung, Kode Rekening sebagai berikut:
 - a. ADD Kode Rekening 5.4.02.05.01;
 - b. HPDesa Kode Rekening 5.4.01.01.03; dan
 - c. HRDesa Kode Rekening 5.4.01.02.01.
- (2) ADD, HPDesa, dan HRDesa Kabupaten Tanah Laut Tahun Anggaran 2022 sebagai berikut:

- a. ADD sebesar Rp115.040.966.190,00 (seratus lima belas miliar empat puluh juta sembilan ratus enam puluh enam ribu seratus sembilan puluh rupiah);
 - b. HPDesa sebesar Rp3.657.500.000,00 (tiga miliar enam ratus lima puluh tujuh juta lima ratus ribu rupiah); dan
 - c. HRDesa sebesar Rp793.634.550,00 (tujuh ratus sembilan puluh tiga juta enam ratus tiga puluh empat ribu lima ratus lima puluh rupiah).
- (3) Besaran ADD, HPDesa, dan HRDesa Kabupaten Tanah Laut untuk setiap Desa Tahun Anggaran 2022 sebagaimana tercantum dalam Lampiran I, Lampiran II, dan Lampiran III yang merupakan bagian tidak terpisahkan dari Peraturan Bupati ini.

Pasal 3

ADD, HPDesa, dan HRDesa Kabupaten Tanah Laut Tahun Anggaran 2022 sebagaimana dimaksud dalam Pasal 2 ayat (3), dituangkan dalam APBDesa masing-masing Desa.

BAB III
KETENTUAN PENUTUP

Pasal 4

Peraturan Bupati ini mulai berlaku pada tanggal diundangkan.

Agar setiap orang mengetahuinya, memerintahkan pengundangan Peraturan Bupati ini dengan penempatannya dalam Berita Daerah Kabupaten Tanah Laut.



Diundangkan di Pelaihari
pada tanggal 3 Januari 2022

SEKRETARIS DAERAH
KABUPATEN TANAH LAUT,

Ttd

H. DAHNIAL KIFLI

Ditetapkan di Pelaihari
pada tanggal 3 Januari 2022

BUPATI TANAH LAUT,

Ttd

H. SUKAMTA

BERITA DAERAH KABUPATEN TANAH LAUT TAHUN 2022 NOMOR 5

Lampiran 3 : Besaran Alokasi Dana Desa Kabupaten Tanah Laut berdasarkan Peraturan Bupati Kabupaten Tanah Laut Nomor 5 Tahun 2022

LAMPIRAN 1
PERATURAN BUPATI TANAH LAUT
NOMOR 5 TAHUN 2022
TANGGAL 23 JANUARI 2022

LOKASI : KAWASAN 2 (KAWAS)
ALOKASI DANA DESA : 2.0000
DANA DESA : 100% * KAWAS * KAWAS + 4 * 100% * KAWAS

ADD
60%
40%
ADD
0

Total Alokasi Dana Desa Untuk Kecamatan
Pembagian dana menurut ADDM
Pembagian dana Proporsional (ADDP)
Nota transfer minimal per desa

KAWAS
KAWAS

BESARAN ALOKASI DANA DESA DI KABUPATEN TANAH LAUT
TAHUN ANGGARAN 2022

| No | Kecamatan | Kecamatan / Desa | ADD TAP DESA | | BOBOT DESA | | KEMIRIHAN | | JETER LANGKAWAN | | SIL TAP | | LUAS PELAYAN | | JMLH PENDUDUK | |
|-------------|-------------|------------------|--------------|-------------|---------------|-------------|-------------|-------------|-----------------|--------|-------------|--------|--------------|--------------------|---------------|--------|
| | | | ADDM | ADDP | ADD | BD | JPM | KVI | MD-RIKAB (km) | KV2 | (Pupuh) | KV3 | KV4 | (km ²) | | (Jmlh) |
| 1 | Tanjung | 1. Gunung Makmur | 530.695.305 | 345.521.260 | 677.479.665 | 0,0074 | 22 | 0,0005 | 18 | 0,0006 | 183.500.000 | 0,0023 | 27,2 | 0,0014 | 4.222 | 0,0026 |
| | | | 530.695.305 | 763.872.016 | 1.294.830.321 | 0,0146 | 124 | 0,0030 | 20 | 0,0009 | 183.500.000 | 0,0043 | 46,7 | 0,0024 | 3.969 | 0,0021 |
| | | | 530.695.305 | 348.621.280 | 877.979.665 | 0,0074 | 88 | 0,0022 | 15 | 0,0007 | 183.500.000 | 0,0022 | 26,8 | 0,0013 | 2.103 | 0,0013 |
| | | | 530.695.305 | 294.504.873 | 825.463.178 | 0,0064 | 53 | 0,0013 | 10 | 0,0004 | 178.500.000 | 0,0021 | 11,4 | 0,0006 | 3.481 | 0,0021 |
| | | | 530.695.305 | 335.918.621 | 886.877.826 | 0,0073 | 25 | 0,0008 | 16 | 0,0007 | 208.500.000 | 0,0024 | 22,7 | 0,0011 | 4.178 | 0,0025 |
| | | | 530.695.305 | 345.122.899 | 876.681.204 | 0,0075 | 49 | 0,0012 | 23 | 0,0010 | 178.500.000 | 0,0021 | 47,7 | 0,0024 | 1.484 | 0,0009 |
| | | | 530.695.305 | 207.073.759 | 738.032.644 | 0,0045 | 59 | 0,0014 | 9 | 0,0004 | 148.500.000 | 0,0017 | 6,1 | 0,0003 | 998 | 0,0006 |
| | | | 530.695.305 | 501.578.613 | 1.032.536.818 | 0,0109 | 127 | 0,0031 | 35 | 0,0015 | 246.000.000 | 0,0029 | 23,8 | 0,0012 | 3.364 | 0,0024 |
| | | | 530.695.305 | 276.098.319 | 807.968.624 | 0,0090 | 81 | 0,0020 | 12 | 0,0005 | 186.000.000 | 0,0018 | 15,1 | 0,0008 | 1.438 | 0,0009 |
| | | | 530.695.305 | 468.978.974 | 1.027.935.279 | 0,0108 | 153 | 0,0037 | 26 | 0,0011 | 178.500.000 | 0,0021 | 46,7 | 0,0023 | 2.712 | 0,0018 |
| | | | 530.695.305 | 285.740.824 | 828.869.220 | 0,0086 | 25 | 0,0008 | 28 | 0,0012 | 208.500.000 | 0,0024 | 58,8 | 0,0008 | 3.256 | 0,0018 |
| | | | 530.695.305 | 288.902.235 | 820.861.240 | 0,0083 | 12 | 0,0003 | 22 | 0,0013 | 201.000.000 | 0,0024 | 21,5 | 0,0011 | 2.607 | 0,0016 |
| 2 | Jorong | 1. Jorong | 530.695.305 | 391.138.286 | 922.897.890 | 0,0085 | 34 | 0,0008 | 38 | 0,0018 | 186.000.000 | 0,0022 | 23,7 | 0,0012 | 4.742 | 0,0028 |
| | | | 530.695.305 | 312.911.428 | 843.869.733 | 0,0068 | 19 | 0,0006 | 40 | 0,0008 | 186.000.000 | 0,0022 | 4,8 | 0,0002 | 2.208 | 0,0013 |
| | | | 530.695.305 | 754.688.738 | 1.285.827.643 | 0,0164 | 457 | 0,0111 | 40 | 0,0017 | 148.500.000 | 0,0017 | 10,1 | 0,0005 | 2.358 | 0,0014 |
| | | | 530.695.305 | 786.880.209 | 1.217.638.614 | 0,0171 | 102 | 0,0025 | 50 | 0,0022 | 208.500.000 | 0,0024 | 176,7 | 0,0089 | 2.101 | 0,0013 |
| | | | 530.695.305 | 262.290.423 | 793.251.708 | 0,0087 | 12 | 0,0003 | 40 | 0,0017 | 183.500.000 | 0,0019 | 23,2 | 0,0012 | 993 | 0,0006 |
| | | | 530.695.305 | 791.481.847 | 1.222.440.32 | 0,0172 | 204 | 0,0050 | 40 | 0,0026 | 223.500.000 | 0,0026 | 60,5 | 0,0031 | 6.814 | 0,0011 |
| | | | 530.695.305 | 934.132.645 | 1.465.940.950 | 0,0203 | 100 | 0,0024 | 32 | 0,0014 | 208.500.000 | 0,0024 | 23,2 | 0,0020 | 3.719 | 0,0011 |
| | | | 530.695.305 | 285.089.938 | 811.688.233 | 0,0081 | 8 | 0,0002 | 38 | 0,0023 | 178.500.000 | 0,0023 | 10,1 | 0,0005 | 1.917 | 0,0011 |
| | | | 530.695.305 | 286.898.958 | 811.688.283 | 0,0081 | 4 | 0,0001 | 42 | 0,0018 | 148.500.000 | 0,0017 | 15,1 | 0,0008 | 2.785 | 0,0009 |
| | | | 530.695.305 | 286.895.042 | 797.863.347 | 0,0068 | 27 | 0,0007 | 48 | 0,0021 | 148.500.000 | 0,0017 | 9,1 | 0,0005 | 1.527 | 0,0009 |
| | | | 530.695.305 | 516.781.980 | 1.041.740.195 | 0,0111 | 68 | 0,0017 | 55 | 0,0024 | 148.500.000 | 0,0017 | 61,6 | 0,0031 | 3.886 | 0,0023 |
| | | | 3 | Pekahar | 1. Bumi Jaya | 530.695.305 | 197.870.462 | 728.920.787 | 0,0043 | 6 | 0,0001 | 3 | 0,0001 | 178.500.000 | 0,0021 | 6,1 |
| 530.695.305 | 304.131.052 | 899.869.397 | | | | 0,0050 | 53 | 0,0013 | 8 | 0,0003 | 178.500.000 | 0,0021 | 42,7 | 0,0022 | 3.544 | 0,0021 |
| 530.695.305 | 248.468.487 | 778.446.782 | | | | 0,0064 | 36 | 0,0015 | 4 | 0,0002 | 148.500.000 | 0,0017 | 26,8 | 0,0013 | 1.221 | 0,0007 |
| 530.695.305 | 225.480.294 | 756.538.899 | | | | 0,0048 | 38 | 0,0008 | 14 | 0,0005 | 163.000.000 | 0,0019 | 16,2 | 0,0008 | 1.095 | 0,0007 |
| 530.695.305 | 197.870.462 | 728.920.787 | | | | 0,0043 | 17 | 0,0004 | 2 | 0,0001 | 148.500.000 | 0,0019 | 3,0 | 0,0002 | 3.186 | 0,0018 |

| | | | | | | | | | | | | | | | |
|----|----------------|-------------|-------------|---------------|--------|-----|--------|----|--------|-------------|--------|------|--------|-------|--------|
| 6 | Tungganah | 530.958.305 | 250.081.832 | 781.040.237 | 0.0050 | 31 | 0.0038 | 13 | 0.0006 | 148.500.000 | 0.0017 | 28,6 | 0.0014 | 823 | 0.0061 |
| 7 | Ujung Batu | 530.958.305 | 345.122.890 | 876.081.904 | 0.0075 | 69 | 0.0012 | 19 | 0.0008 | 178.500.000 | 0.0021 | 21,2 | 0.0011 | 3.040 | 0.0018 |
| 8 | Pangpang Baru | 530.958.305 | 262.293.443 | 793.291.708 | 0.0057 | 51 | 0.0012 | 13 | 0.0005 | 171.000.000 | 0.0020 | 18,2 | 0.0010 | 1.618 | 0.0010 |
| 9 | Kampung Baru | 530.958.305 | 255.080.128 | 784.043.431 | 0.0055 | 17 | 0.0034 | 14 | 0.0008 | 171.000.000 | 0.0020 | 33,1 | 0.0017 | 1.412 | 0.0008 |
| 10 | Amurang | 530.958.305 | 197.870.482 | 728.828.787 | 0.0043 | 5 | 0.0001 | 8 | 0.0003 | 163.500.000 | 0.0019 | 13,8 | 0.0007 | 2.086 | 0.0012 |
| 11 | Gunung Besar | 530.958.305 | 142.650.798 | 673.606.103 | 0.0031 | 5 | 0.0001 | 14 | 0.0006 | 148.500.000 | 0.0017 | 6,1 | 0.0003 | 590 | 0.0003 |
| 12 | Sumber Mula | 530.958.305 | 211.874.378 | 742.833.883 | 0.0048 | 16 | 0.0004 | 12 | 0.0005 | 178.500.000 | 0.0021 | 10,8 | 0.0005 | 1.742 | 0.0010 |
| 13 | Tanggal | 530.958.305 | 282.250.463 | 793.251.708 | 0.0057 | 29 | 0.0007 | 8 | 0.0003 | 163.500.000 | 0.0019 | 23,2 | 0.0012 | 2.873 | 0.0016 |
| 14 | Pangpang | 530.958.305 | 372.732.700 | 803.891.035 | 0.0081 | 8 | 0.0002 | 6 | 0.0003 | 208.500.000 | 0.0024 | 30,4 | 0.0020 | 5.618 | 0.0033 |
| 15 | Pewaris | 530.958.305 | 298.903.235 | 820.891.940 | 0.0063 | 16 | 0.0004 | 6 | 0.0003 | 178.500.000 | 0.0021 | 44,8 | 0.0023 | 2.391 | 0.0014 |
| 4 | Korau | | | | | | | | | | | | | | |
| 1 | Korau | 530.958.305 | 335.918.621 | 866.877.826 | 0.0073 | 47 | 0.0011 | 35 | 0.0015 | 216.000.000 | 0.0025 | 14,1 | 0.0007 | 2.389 | 0.0014 |
| 2 | Paling Liris | 530.958.305 | 322.114.705 | 853.972.910 | 0.0070 | 51 | 0.0012 | 34 | 0.0015 | 201.000.000 | 0.0024 | 16,2 | 0.0008 | 1.930 | 0.0012 |
| 3 | Sihand | 530.958.305 | 266.865.642 | 797.863.347 | 0.0058 | 53 | 0.0013 | 30 | 0.0013 | 208.500.000 | 0.0024 | 4,5 | 0.0002 | 884 | 0.0005 |
| 4 | Rihand | 530.958.305 | 268.895.642 | 797.863.347 | 0.0058 | 39 | 0.0009 | 37 | 0.0014 | 186.000.000 | 0.0022 | 15,1 | 0.0009 | 848 | 0.0005 |
| 5 | Tambak Kaya | 530.958.305 | 244.484.487 | 779.446.792 | 0.0054 | 31 | 0.0008 | 30 | 0.0013 | 186.000.000 | 0.0022 | 10,1 | 0.0005 | 1.168 | 0.0007 |
| 6 | Ked Besar | 530.958.305 | 331.317.683 | 862.276.388 | 0.0072 | 89 | 0.0024 | 46 | 0.0017 | 148.500.000 | 0.0017 | 15,1 | 0.0008 | 800 | 0.0005 |
| 7 | Tambak Selayit | 530.958.305 | 298.081.852 | 781.040.237 | 0.0050 | 19 | 0.0005 | 32 | 0.0014 | 186.000.000 | 0.0022 | 4,9 | 0.0002 | 1.383 | 0.0008 |
| 8 | Binaan Layang | 530.958.305 | 386.537.444 | 917.605.951 | 0.0084 | 127 | 0.0021 | 30 | 0.0013 | 193.500.000 | 0.0024 | 15,1 | 0.0008 | 1.893 | 0.0011 |
| 9 | Nalaka Bujur | 530.958.305 | 303.708.151 | 834.666.456 | 0.0066 | 71 | 0.0017 | 29 | 0.0013 | 208.500.000 | 0.0024 | 9,1 | 0.0005 | 1.282 | 0.0007 |
| 10 | Sunga Baku | 530.958.305 | 262.250.463 | 793.251.708 | 0.0057 | 52 | 0.0013 | 34 | 0.0015 | 148.500.000 | 0.0017 | 15,1 | 0.0008 | 696 | 0.0004 |
| 11 | Handi Niganti | 530.958.305 | 229.480.294 | 756.938.999 | 0.0049 | 28 | 0.0007 | 37 | 0.0016 | 148.500.000 | 0.0017 | 9,1 | 0.0005 | 863 | 0.0004 |
| 5 | Bak-Bak | | | | | | | | | | | | | | |
| 1 | Peding | 530.958.305 | 346.821.280 | 871.278.665 | 0.0074 | 76 | 0.0016 | 25 | 0.0011 | 186.000.000 | 0.0022 | 7,6 | 0.0004 | 3.264 | 0.0020 |
| 2 | Bak-Bak | 530.958.305 | 455.567.278 | 986.520.531 | 0.0091 | 89 | 0.0022 | 24 | 0.0010 | 186.000.000 | 0.0022 | 20,9 | 0.0014 | 5.624 | 0.0033 |
| 3 | Binaa Raje | 530.958.305 | 455.962.226 | 986.520.531 | 0.0091 | 166 | 0.0040 | 22 | 0.0010 | 178.500.000 | 0.0021 | 13,1 | 0.0007 | 3.981 | 0.0024 |
| 4 | Ujung | 530.958.305 | 266.895.642 | 797.863.347 | 0.0058 | 32 | 0.0008 | 26 | 0.0011 | 148.500.000 | 0.0017 | 10,1 | 0.0005 | 2.809 | 0.0017 |
| 5 | Liang Anggang | 530.958.305 | 381.804.008 | 912.894.313 | 0.0083 | 24 | 0.0006 | 34 | 0.0015 | 231.000.000 | 0.0027 | 26,2 | 0.0013 | 3.937 | 0.0024 |
| 6 | Betak Darat | 530.958.305 | 427.852.384 | 968.910.899 | 0.0093 | 13 | 0.0003 | 48 | 0.0020 | 193.500.000 | 0.0023 | 46,1 | 0.0023 | 3.862 | 0.0024 |
| 7 | Betak Kompang | 530.958.305 | 372.732.700 | 803.891.035 | 0.0081 | 62 | 0.0015 | 36 | 0.0015 | 193.500.000 | 0.0023 | 28,9 | 0.0014 | 2.667 | 0.0015 |
| 8 | Naha Indah | 530.958.305 | 349.724.637 | 886.882.842 | 0.0076 | 13 | 0.0003 | 36 | 0.0013 | 171.000.000 | 0.0020 | 23,2 | 0.0012 | 4.647 | 0.0028 |
| 9 | Banyu Wang | 530.958.305 | 348.122.890 | 876.081.904 | 0.0078 | 53 | 0.0013 | 39 | 0.0017 | 171.000.000 | 0.0020 | 14,1 | 0.0007 | 2.941 | 0.0018 |
| 10 | Puwahan | 530.958.305 | 372.732.700 | 803.891.035 | 0.0081 | 66 | 0.0023 | 35 | 0.0015 | 148.500.000 | 0.0017 | 20,7 | 0.0010 | 2.691 | 0.0016 |
| 11 | Ujung Baru | 530.958.305 | 266.895.642 | 797.863.347 | 0.0058 | 33 | 0.0008 | 27 | 0.0012 | 171.000.000 | 0.0020 | 6,1 | 0.0003 | 2.449 | 0.0015 |
| 12 | Sumbangan | 530.958.305 | 238.262.110 | 779.243.315 | 0.0052 | 35 | 0.0008 | 35 | 0.0015 | 148.500.000 | 0.0017 | 8,1 | 0.0004 | 1.207 | 0.0007 |
| 13 | Kali-Kali | 530.958.305 | 303.708.151 | 834.666.456 | 0.0066 | 28 | 0.0007 | 47 | 0.0018 | 178.500.000 | 0.0021 | 11,4 | 0.0009 | 2.341 | 0.0014 |
| 14 | Kali-Kali Baru | 530.958.305 | 264.044.873 | 826.463.178 | 0.0064 | 9 | 0.0002 | 46 | 0.0017 | 231.000.000 | 0.0027 | 7,8 | 0.0004 | 2.185 | 0.0013 |
| 6 | Puyuhman | | | | | | | | | | | | | | |
| 1 | Puyuhman | 530.958.305 | 480.545.840 | 940.504.145 | 0.0098 | 27 | 0.0007 | 26 | 0.0020 | 186.000.000 | 0.0022 | 60,9 | 0.0032 | 2.907 | 0.0017 |
| 2 | Batu Tunggul | 530.958.305 | 427.852.384 | 968.910.899 | 0.0093 | 124 | 0.0030 | 24 | 0.0010 | 208.500.000 | 0.0024 | 25,8 | 0.0013 | 2.655 | 0.0016 |
| 3 | Kandangan Baru | 530.958.305 | 294.004.873 | 825.863.178 | 0.0064 | 49 | 0.0012 | 31 | 0.0007 | 163.500.000 | 0.0019 | 31,3 | 0.0016 | 1.861 | 0.0011 |
| 4 | Kandangan Lama | 530.958.305 | 377.334.369 | 908.292.674 | 0.0082 | 109 | 0.0026 | 32 | 0.0014 | 178.500.000 | 0.0021 | 15,1 | 0.0008 | 2.379 | 0.0014 |
| 5 | Bakarak | 530.958.305 | 674.440.881 | 1.207.490.186 | 0.0147 | 253 | 0.0081 | 40 | 0.0017 | 253.500.000 | 0.0030 | 20,2 | 0.0010 | 4.877 | 0.0020 |

| | | | | | | | | | | | | | | | |
|------------------|----------------|-------------|-------------|---------------|-------|-----|--------|-----|--------|-------------|--------|-------|--------|-------|--------|
| 6 | Kurung | 530.958.305 | 317.613.067 | 848.471.972 | 0,009 | 69 | 0,0017 | 25 | 0,0011 | 163.500.000 | 0,0019 | 24,2 | 0,0012 | 1.711 | 0,0010 |
| 7 | Tanjung Deras | 530.958.305 | 472.570.419 | 1.026.528.724 | 0,004 | 98 | 0,0024 | 40 | 0,0017 | 205.500.000 | 0,0024 | 42,4 | 0,0021 | 2.584 | 0,0018 |
| 8 | Suka Ramah | 530.958.305 | 295.301.996 | 816.299.901 | 0,002 | 34 | 0,0008 | 26 | 0,0011 | 178.500.000 | 0,0019 | 17,7 | 0,0009 | 2.598 | 0,0013 |
| 9 | Batu Aji | 530.958.305 | 262.292.483 | 793.251.738 | 0,002 | 36 | 0,0009 | 29 | 0,0011 | 163.500.000 | 0,0019 | 16,1 | 0,0008 | 1.793 | 0,0011 |
| 10 | Batu Maya | 530.958.305 | 230.081.832 | 701.040.227 | 0,002 | 21 | 0,0005 | 24 | 0,0010 | 163.500.000 | 0,0019 | 7,8 | 0,0004 | 1.894 | 0,0011 |
| 7. Krings | | | | | | | | | | | | | | | |
| 1 | Kring | 530.958.305 | 515.383.629 | 1.048.341.624 | 0,012 | 127 | 0,0031 | 75 | 0,0033 | 186.000.000 | 0,0022 | 13,1 | 0,0007 | 3.530 | 0,0021 |
| 2 | Kringora | 530.958.305 | 501.876.613 | 1.032.536.918 | 0,010 | 35 | 0,0008 | 77 | 0,0033 | 201.000.000 | 0,0024 | 20,3 | 0,0014 | 4.598 | 0,0030 |
| 3 | Panah Sari | 530.958.305 | 501.876.613 | 1.032.536.918 | 0,010 | 6 | 0,0001 | 68 | 0,0030 | 163.500.000 | 0,0019 | 50,5 | 0,0036 | 4.252 | 0,0025 |
| 4 | Satunan | 530.958.305 | 487.773.697 | 1.018.732.002 | 0,010 | 166 | 0,0040 | 70 | 0,0030 | 163.500.000 | 0,0019 | 10,1 | 0,0009 | 2.007 | 0,0012 |
| 5 | Siang Adangan | 530.958.305 | 865.296.762 | 1.326.545.668 | 0,075 | 54 | 0,0013 | 56 | 0,0039 | 163.500.000 | 0,0019 | 192,8 | 0,0098 | 1.141 | 0,0002 |
| 6 | Pasar Pahi | 530.958.305 | 510.791.890 | 1.041.740.165 | 0,011 | 144 | 0,0035 | 86 | 0,0035 | 178.500.000 | 0,0021 | 12,1 | 0,0006 | 2.444 | 0,0015 |
| 7 | Kring Kedi | 530.958.305 | 506.180.291 | 1.027.538.668 | 0,010 | 79 | 0,0018 | 86 | 0,0025 | 163.500.000 | 0,0019 | 37,4 | 0,0019 | 3.240 | 0,0019 |
| 8 | Muara Kring | 530.958.305 | 901.921.175 | 1.432.879.480 | 0,018 | 321 | 0,0078 | 100 | 0,0043 | 201.000.000 | 0,0024 | 46,3 | 0,0025 | 4.582 | 0,0027 |
| 9 | Bunga Caka | 530.958.305 | 533.790.083 | 1.064.148.385 | 0,016 | 23 | 0,0006 | 85 | 0,0037 | 178.500.000 | 0,0021 | 58,1 | 0,0029 | 4.029 | 0,0024 |
| 10 | Kedun Raya | 530.958.305 | 441.787.310 | 972.716.915 | 0,008 | 26 | 0,0006 | 97 | 0,0040 | 201.000.000 | 0,0024 | 19,4 | 0,0010 | 2.889 | 0,0017 |
| 11 | Bukit Mela | 530.958.305 | 515.383.629 | 1.048.341.624 | 0,012 | 110 | 0,0027 | 90 | 0,0039 | 201.000.000 | 0,0024 | 17,5 | 0,0009 | 2.441 | 0,0015 |
| 12 | Mekar Sari | 530.958.305 | 372.732.730 | 903.891.035 | 0,009 | 5 | 0,0001 | 96 | 0,0039 | 201.000.000 | 0,0024 | 17,5 | 0,0009 | 1.604 | 0,0010 |
| 13 | Sambak Jaya | 530.958.305 | 377.334.369 | 903.292.674 | 0,008 | 4 | 0,0001 | 86 | 0,0035 | 163.500.000 | 0,0019 | 25,9 | 0,0013 | 2.661 | 0,0016 |
| 14 | Selamatan Baru | 530.958.305 | 418.749.117 | 945.707.422 | 0,009 | 36 | 0,0009 | 100 | 0,0043 | 186.000.000 | 0,0022 | 10,3 | 0,0008 | 2.047 | 0,0012 |
| 8. Tambang Uling | | | | | | | | | | | | | | | |
| 1 | Tambang Uling | 530.958.305 | 271.496.689 | 802.454.985 | 0,059 | 51 | 0,0012 | 15 | 0,0007 | 186.000.000 | 0,0022 | 12,1 | 0,0006 | 2.148 | 0,0013 |
| 2 | Gunung Raja | 530.958.305 | 262.292.483 | 793.251.738 | 0,057 | 43 | 0,0010 | 21 | 0,0009 | 148.500.000 | 0,0017 | 17,2 | 0,0009 | 2.120 | 0,0013 |
| 3 | Kayak Alang | 530.958.305 | 234.683.571 | 765.641.976 | 0,051 | 26 | 0,0006 | 27 | 0,0012 | 148.500.000 | 0,0017 | 20,9 | 0,0011 | 972 | 0,0006 |
| 4 | Sungai Prang | 530.958.305 | 271.496.689 | 802.454.985 | 0,059 | 33 | 0,0008 | 26 | 0,0009 | 178.500.000 | 0,0021 | 24,2 | 0,0012 | 1.749 | 0,0010 |
| 5 | Manisah | 530.958.305 | 302.736.191 | 834.666.666 | 0,066 | 13 | 0,0003 | 24 | 0,0010 | 163.500.000 | 0,0019 | 26,5 | 0,0024 | 1.835 | 0,0011 |
| 6 | Sungai Jara | 530.958.305 | 241.896.848 | 774.445.151 | 0,053 | 22 | 0,0005 | 12 | 0,0005 | 186.000.000 | 0,0022 | 15,9 | 0,0008 | 2.248 | 0,0013 |
| 7 | Bungku | 530.958.305 | 611.608.983 | 1.168.868.983 | 0,081 | 41 | 0,0016 | 23 | 0,0010 | 171.000.000 | 0,0020 | 24,4 | 0,0012 | 1.699 | 0,0010 |
| 8 | Pulus Sari | 530.958.305 | 234.683.571 | 765.641.976 | 0,051 | 13 | 0,0003 | 18 | 0,0008 | 178.500.000 | 0,0021 | 10,8 | 0,0005 | 2.514 | 0,0015 |
| 9 | Manisah Baru | 530.958.305 | 312.911.429 | 843.869.733 | 0,068 | 43 | 0,0010 | 30 | 0,0013 | 186.000.000 | 0,0022 | 15,4 | 0,0008 | 2.867 | 0,0016 |
| 9. Batu Aji | | | | | | | | | | | | | | | |
| 1 | Batu Aji | 530.958.305 | 225.480.294 | 756.538.699 | 0,058 | 22 | 0,0005 | 15 | 0,0007 | 183.500.000 | 0,0023 | 4,9 | 0,0002 | 2.086 | 0,0012 |
| 2 | Tayan Peab | 530.958.305 | 919.345.792 | 1.501.904.027 | 0,071 | 144 | 0,0035 | 13 | 0,0006 | 201.000.000 | 0,0024 | 25,4 | 0,0159 | 3.277 | 0,0020 |
| 3 | Tayan Mela | 530.958.305 | 168.658.991 | 698.617.296 | 0,008 | 10 | 0,0002 | 14 | 0,0006 | 163.500.000 | 0,0019 | 6,1 | 0,0003 | 893 | 0,0005 |
| 4 | Gunung Mela | 530.958.305 | 253.900.126 | 794.048.431 | 0,055 | 56 | 0,0014 | 14 | 0,0006 | 171.000.000 | 0,0020 | 10,1 | 0,0005 | 1.635 | 0,0010 |
| 5 | Duran Bungkok | 530.958.305 | 271.496.689 | 802.454.985 | 0,059 | 18 | 0,0004 | 18 | 0,0008 | 201.000.000 | 0,0024 | 7,1 | 0,0004 | 3.308 | 0,0020 |
| 6 | Jiliran | 530.958.305 | 639.627.772 | 1.170.968.077 | 0,079 | 27 | 0,0007 | 18 | 0,0009 | 171.000.000 | 0,0020 | 19,3 | 0,0009 | 1.291 | 0,0008 |
| 7 | Danti | 530.958.305 | 326.716.344 | 867.674.689 | 0,071 | 42 | 0,0010 | 21 | 0,0009 | 186.000.000 | 0,0022 | 18,2 | 0,0009 | 3.482 | 0,0021 |
| 8 | Arbanang | 530.958.305 | 225.480.294 | 756.538.699 | 0,058 | 27 | 0,0007 | 26 | 0,0009 | 171.000.000 | 0,0020 | 6,4 | 0,0003 | 1.634 | 0,0011 |
| 9 | Damar Lela | 530.958.305 | 218.277.016 | 747.235.821 | 0,047 | 34 | 0,0008 | 19 | 0,0008 | 178.500.000 | 0,0020 | 6,8 | 0,0003 | 983 | 0,0006 |
| 10 | Panas Lela | 530.958.305 | 230.081.832 | 791.040.227 | 0,050 | 22 | 0,0005 | 20 | 0,0005 | 183.500.000 | 0,0022 | 10,1 | 0,0005 | 1.407 | 0,0008 |
| 11 | Buru | 530.958.305 | 207.075.739 | 738.032.044 | 0,045 | 22 | 0,0005 | 18 | 0,0008 | 186.000.000 | 0,0022 | 5,9 | 0,0003 | 1.324 | 0,0008 |
| 12 | Gunung Meati | 530.958.305 | 193.358.823 | 724.227.128 | 0,042 | 6 | 0,0001 | 11 | 0,0005 | 166.000.000 | 0,0021 | 12,1 | 0,0006 | 1.844 | 0,0011 |
| 13 | Danti Hela | 530.958.305 | 237.891.784 | 788.650.699 | 0,056 | 15 | 0,0004 | 28 | 0,0012 | 186.000.000 | 0,0022 | 6,1 | 0,0003 | 2.547 | 0,0016 |
| 14 | Jiliran Air | 530.958.305 | 234.683.571 | 765.641.976 | 0,051 | 6 | 0,0001 | 26 | 0,0012 | 186.000.000 | 0,0022 | 13,1 | 0,0007 | 1.553 | 0,0009 |

Lampiran 4 : Besaran Bagian Hasil Pajak Daerah Kabupaten kepada Desa berdasarkan Peraturan Bupati Kabupaten Tanah Laut Nomor 5 Tahun 2022

LAMPIRAN II PERATURAN BUPATI TANAH LAUT
NOMOR : 5 TAHUN 2022
TANGGAL : 3 JANUARI 2022

BESARAN BAGIAN DARI HASIL PAJAK DAERAH KABUPATEN
KEPADA DESA KABUPATEN TANAH LAUT TAHUN ANGGARAN 2022

HPDesa 3.657.500.000
HPDesaP 1.463.000.000
HPDesaM 2.194.500.000

| | |
|-----------|-------------------|
| HPDesaix* | HPDesaMx+HPDesaPx |
|-----------|-------------------|

| NO | KECAMATAN | NAMA DESA | HPDesaM | nx | n% | n% x HPDesaP | HPDesaix |
|----|-----------|---------------------------|------------|---------------|----------|--------------|-------------|
| 1 | TAKISUNG | BANUA LAWAS | 16.880.769 | 853.624 | 0,00513 | 75.052 | 16.955.821 |
| 2 | TAKISUNG | TABANIO | 16.880.769 | 9.949.373 | 0,37125 | 5.431.435 | 22.312.204 |
| 3 | TAKISUNG | KUALA TAMBANGAN | 16.880.769 | 9.153.969 | 0,34157 | 4.997.219 | 21.877.988 |
| 4 | TAKISUNG | TAKISUNG | 16.880.769 | 2.900.861 | 0,10824 | 1.583.601 | 18.464.370 |
| 5 | TAKISUNG | GUNUNG MAKMUR | 16.880.769 | 536.849 | 0,02003 | 293.070 | 17.173.839 |
| 6 | TAKISUNG | BANUA TENGAH | 16.880.769 | 5.538.284 | 0,20666 | 3.023.390 | 19.904.159 |
| 7 | TAKISUNG | RANGGANG | 16.880.769 | 6.949.822 | 0,25933 | 3.793.959 | 20.674.728 |
| 8 | TAKISUNG | PAGATAN BESAR | 16.880.769 | 7.248.524 | 0,27047 | 3.957.022 | 20.837.791 |
| 9 | TAKISUNG | BATILAI | 16.880.769 | 2.104.723 | 0,07854 | 1.723.475 | 18.604.244 |
| 10 | TAKISUNG | RANGGANG DALAM | 16.880.769 | 2.372.779 | 0,08854 | 1.295.317 | 18.176.086 |
| 11 | TAKISUNG | TELAGA LANGSAT | 16.880.769 | 3.357.170 | 0,12527 | 1.832.704 | 18.713.473 |
| 12 | TAKISUNG | SUMBER MAKMUR | 16.880.769 | 10.285.741 | 0,38380 | 5.615.061 | 22.495.830 |
| 13 | JORONG | SABUHUR | 16.880.769 | 1.153.682 | 0,04305 | 629.803 | 17.510.572 |
| 14 | JORONG | JORONG | 16.880.769 | 25.873.210 | 0,96544 | 14.124.374 | 31.005.143 |
| 15 | JORONG | ASAM-ASAM | 16.880.769 | 99.562.873 | 3,71511 | 54.352.099 | 71.232.868 |
| 16 | JORONG | BATALANG | 16.880.769 | 10.118.586 | 0,37757 | 5.523.810 | 22.404.579 |
| 17 | JORONG | SWARANGAN | 16.880.769 | 1.217.685.404 | 45,43700 | 664.426.501 | 681.307.270 |
| 18 | JORONG | MUARA ASAM-ASAM | 16.880.769 | 1.760.120 | 0,06568 | 960.862 | 17.841.631 |
| 19 | JORONG | ALUR | 16.880.769 | 14.607.607 | 0,54507 | 7.974.399 | 24.855.168 |
| 20 | JORONG | ASRI MULYA | 16.880.769 | 918.160 | 0,03426 | 501.230 | 17.381.999 |
| 21 | JORONG | KARANG REJO | 16.880.769 | 10.263.379 | 0,38297 | 5.602.854 | 22.483.623 |
| 22 | JORONG | ASAM JAYA | 16.880.769 | 9.887.894 | 0,36896 | 5.397.874 | 22.278.643 |
| 23 | JORONG | SIMPANG EMPAT SUNGAI BARU | 16.880.769 | 26.151.736 | 0,97583 | 14.276.424 | 31.157.193 |
| 24 | PELAIHARI | BUMI JAYA | 16.880.769 | 7.177.743 | 0,26783 | 3.918.382 | 20.799.151 |
| 25 | PELAIHARI | SUNGAI RIAM | 16.880.769 | 32.700.010 | 1,22018 | 17.851.174 | 34.731.943 |
| 26 | PELAIHARI | TAMPANG | 16.880.769 | 4.328.744 | 0,16152 | 2.363.093 | 19.243.862 |
| 27 | PELAIHARI | TELAGA | 16.880.769 | 4.804.587 | 0,17928 | 2.622.859 | 19.503.628 |
| 28 | PELAIHARI | PANJARATAN | 16.880.769 | 11.741 | 0,00044 | 6.409 | 16.887.178 |
| 29 | PELAIHARI | ATU-ATU | 16.880.769 | 39.473.071 | 1,47291 | 21.548.638 | 38.429.407 |
| 30 | PELAIHARI | PANGGUNG | 16.880.769 | 47.378.664 | 1,76790 | 25.864.359 | 42.745.128 |
| 31 | PELAIHARI | TUNGKARAN | 16.880.769 | 51.450 | 0,00192 | 28.087 | 16.908.856 |
| 32 | PELAIHARI | UJUNG BATU | 16.880.769 | 1.793.176 | 0,06691 | 978.908 | 17.859.677 |
| 33 | PELAIHARI | PANGGUNG BARU | 16.880.769 | 2.575.623 | 0,09611 | 1.406.051 | 18.286.820 |
| 34 | PELAIHARI | AMBUNGAN | 16.880.769 | 12.807.338 | 0,47790 | 6.991.619 | 23.872.388 |
| 35 | PELAIHARI | GUNTUNG BESAR | 16.880.769 | 488.395 | 0,01822 | 399.928 | 17.280.697 |
| 36 | PELAIHARI | KAMPUNG BARU | 16.880.769 | 1.082.187 | 0,04038 | 590.774 | 17.471.543 |
| 37 | PELAIHARI | SUMBER MULIA | 16.880.769 | 10.752.501 | 0,40122 | 5.869.869 | 22.750.638 |
| 38 | PELAIHARI | PEMUDA | 16.880.769 | 30.495.735 | 1,13793 | 16.647.844 | 33.528.613 |
| 39 | KURAU | SUNGAI BAKAU | 16.880.769 | 725.384 | 0,02707 | 395.992 | 17.276.761 |
| 40 | KURAU | MALUKA BAULIN | 16.880.769 | 429.065 | 0,01601 | 234.230 | 17.114.999 |
| 41 | KURAU | BAWAH LAYUNG | 16.880.769 | 2.718.200 | 0,10143 | 1.483.885 | 18.364.654 |
| 42 | KURAU | TAMBAK SARINAH | 16.880.769 | | - | - | 16.880.769 |
| 43 | KURAU | KALI BESAR | 16.880.769 | | | | 16.880.769 |
| 44 | KURAU | HANDIL NEGARA | 16.880.769 | | | | 16.880.769 |
| 45 | KURAU | PADANG LUAS | 16.880.769 | 3.299.074 | 0,12310 | 1.800.989 | 18.681.758 |
| 46 | KURAU | KURAU | 16.880.769 | 69.360 | 0,00259 | 37.864 | 16.918.633 |
| 47 | KURAU | TAMBAK KARYA | 16.880.769 | | - | - | 16.880.769 |
| 48 | KURAU | RADEN | 16.880.769 | 96.220 | 0,00359 | 52.527 | 16.933.296 |
| 49 | KURAU | SARIKANDI | 16.880.769 | 30.125 | 0,00112 | 16.445 | 16.897.214 |
| 50 | BATI-BATI | BENUA RAYA | 16.880.769 | 411.330 | 0,01535 | 224.548 | 17.105.317 |
| 51 | BATI-BATI | BATI-BATI | 16.880.769 | 679.932 | 0,02537 | 371.180 | 17.251.949 |
| 52 | BATI-BATI | UJUNG | 16.880.769 | 3.979.589 | 0,14850 | 2.172.487 | 19.053.256 |
| 53 | BATI-BATI | LIANG ANGGANG | 16.880.769 | 151.447.772 | 5,65116 | 82.676.445 | 99.557.214 |
| 54 | BATI-BATI | BENTOK KAMPUNG | 16.880.769 | 69.982.597 | 2,61135 | 38.204.011 | 55.084.780 |
| 55 | BATI-BATI | BENTOK DARAT | 16.880.769 | 482.250 | 0,01799 | 263.264 | 17.144.033 |
| 56 | BATI-BATI | BANYU IRANG | 16.880.769 | 58.378.716 | 2,17836 | 31.869.367 | 48.750.136 |
| 57 | BATI-BATI | NUSA INDAH | 16.880.769 | 367.748.800 | 13,72227 | 200.756.755 | 217.637.524 |
| 58 | BATI-BATI | PANDAHAN | 16.880.769 | 5.620.243 | 0,20972 | 3.068.132 | 19.948.901 |
| 59 | BATI-BATI | PADANG | 16.880.769 | 1.415.939 | 0,05283 | 772.971 | 17.653.740 |
| 60 | BATI-BATI | UJUNG BARU | 16.880.769 | 2.761.331 | 0,10304 | 1.507.431 | 18.388.200 |
| 61 | BATI-BATI | SAMBANGAN | 16.880.769 | 104.275 | 0,00389 | 56.924 | 16.937.693 |
| 62 | BATI-BATI | KAIT-KAIT | 16.880.769 | 461.638 | 0,01723 | 252.012 | 17.132.781 |
| 63 | BATI-BATI | KAIT-KAIT BARU | 16.880.769 | 2.907.596 | 0,10849 | 1.587.278 | 18.468.047 |

| | | | | | | | |
|-----|---------------|-----------------------|---------------|---------------|----------|---------------|---------------|
| 64 | PANYIPATAN | BATU TUNGKU | 16.880.769 | 24.258.546 | 0,90519 | 13.242.917 | 30.123.686 |
| 65 | PANYIPATAN | PANYIPATAN | 16.880.769 | 4.073.634 | 0,15200 | 2.223.827 | 19.104.596 |
| 66 | PANYIPATAN | KANDANGAN BARU | 16.880.769 | 6.287.710 | 0,23462 | 3.432.507 | 20.313.276 |
| 67 | PANYIPATAN | KANDANGAN LAMA | 16.880.769 | 51.907 | 0,00194 | 28.336 | 16.909.105 |
| 68 | PANYIPATAN | BATAKAN | 16.880.769 | 24.300 | 0,00091 | 13.266 | 16.894.035 |
| 69 | PANYIPATAN | KURINGKIT | 16.880.769 | 15.145 | 0,00057 | 8.268 | 16.889.037 |
| 70 | PANYIPATAN | TANJUNG DEWA | 16.880.769 | 378.420 | 0,01412 | 206.582 | 17.087.351 |
| 71 | PANYIPATAN | SUKA RAMAH | 16.880.769 | 340.730 | 0,01271 | 186.007 | 17.066.776 |
| 72 | PANYIPATAN | BATU MULYA | 16.880.769 | 72.584 | 0,00271 | 39.624 | 16.920.393 |
| 73 | PANYIPATAN | BUMI ASIH | 16.880.769 | 2.415.737 | 0,09014 | 1.318.768 | 18.199.537 |
| 74 | KINTAP | PANDAN SARI | 16.880.769 | 27.337.357 | 1,02007 | 14.923.663 | 31.804.432 |
| 75 | KINTAP | KINTAP | 16.880.769 | 179.882 | 0,00671 | 98.199 | 16.978.968 |
| 76 | KINTAP | KINTAPURA | 16.880.769 | 16.389.921 | 0,61158 | 8.947.378 | 25.828.147 |
| 77 | KINTAP | SUNGAI CUKA | 16.880.769 | 38.363.352 | 1,43150 | 20.942.834 | 37.823.603 |
| 78 | KINTAP | RIAM ADUNGAN | 16.880.769 | 190.570 | 0,00711 | 104.034 | 16.984.803 |
| 79 | KINTAP | MUARA KINTAP | 16.880.769 | 2.287.514 | 0,08536 | 1.248.771 | 18.129.540 |
| 80 | KINTAP | SALAMAN | 16.880.769 | 392.400 | 0,01464 | 214.214 | 17.094.983 |
| 81 | KINTAP | KINTAP KECIL | 16.880.769 | 585.238 | 0,02184 | 319.486 | 17.200.255 |
| 82 | KINTAP | PASIR PUTIH | 16.880.769 | 1.043.321 | 0,03893 | 569.557 | 17.450.326 |
| 83 | KINTAP | SUMBER JAYA | 16.880.769 | 6.051.494 | 0,22581 | 3.303.555 | 20.184.324 |
| 84 | KINTAP | BUKIT MULIA | 16.880.769 | 701.935 | 0,02619 | 383.191 | 17.263.960 |
| 85 | KINTAP | KEBUN RAYA | 16.880.769 | 20.250 | 0,00076 | 11.055 | 16.891.824 |
| 86 | KINTAP | MEKAR SARI | 16.880.769 | - | - | - | 16.880.769 |
| 87 | KINTAP | SEBAMBAN BARU | 16.880.769 | 9.344.382 | 0,34868 | 5.101.166 | 21.981.935 |
| 88 | TAMBANG ULANG | TAMBANG ULANG | 16.880.769 | 1.518.183 | 0,05665 | 828.787 | 17.709.556 |
| 89 | TAMBANG ULANG | SUNGAI PINANG | 16.880.769 | 141.988 | 0,00530 | 77.512 | 16.958.281 |
| 90 | TAMBANG ULANG | MARTADAH | 16.880.769 | 5.309.036 | 0,19810 | 2.898.242 | 19.779.011 |
| 91 | TAMBANG ULANG | SUNGAI JELAI | 16.880.769 | 8.399.269 | 0,31341 | 4.585.222 | 21.465.991 |
| 92 | TAMBANG ULANG | BINGKULU | 16.880.769 | 63.640.739 | 2,37471 | 34.741.944 | 51.622.713 |
| 93 | TAMBANG ULANG | GUNUNG RAJA | 16.880.769 | 3.473.343 | 0,12961 | 1.896.123 | 18.776.892 |
| 94 | TAMBANG ULANG | PULAU SARI | 16.880.769 | 10.436.033 | 0,38941 | 5.697.107 | 22.577.876 |
| 95 | TAMBANG ULANG | KAYU ABANG | 16.880.769 | 29.700 | 0,00111 | 16.213 | 16.896.982 |
| 96 | TAMBANG ULANG | MARTADAH BARU | 16.880.769 | 23.380 | 0,00087 | 12.763 | 16.893.532 |
| 97 | BATU AMPAR | BATU AMPAR | 16.880.769 | 11.098.829 | 0,41414 | 6.058.932 | 22.939.701 |
| 98 | BATU AMPAR | GUNUNG MAS | 16.880.769 | 1.386.261 | 0,05173 | 756.770 | 17.637.539 |
| 99 | BATU AMPAR | TAJAU MULYA | 16.880.769 | 188.888 | 0,00705 | 103.115 | 16.983.884 |
| 100 | BATU AMPAR | JILATAN | 16.880.769 | 5.321.342 | 0,19856 | 2.904.959 | 19.785.728 |
| 101 | BATU AMPAR | DURIAN BUNGKUK | 16.880.769 | 71.781 | 0,00268 | 39.186 | 16.919.955 |
| 102 | BATU AMPAR | AMBAWANG | 16.880.769 | 498.724 | 0,01861 | 272.257 | 17.153.026 |
| 103 | BATU AMPAR | DAMIT | 16.880.769 | 9.084.482 | 0,33898 | 4.959.285 | 21.840.054 |
| 104 | BATU AMPAR | GUNUNG MELATI | 16.880.769 | 4.486.878 | 0,16742 | 2.449.419 | 19.330.188 |
| 105 | BATU AMPAR | BLURU | 16.880.769 | 3.789.705 | 0,14141 | 2.068.828 | 18.949.597 |
| 106 | BATU AMPAR | PANTAI LINUH | 16.880.769 | 3.579.339 | 0,13356 | 1.953.987 | 18.834.756 |
| 107 | BATU AMPAR | DAMIT HULU | 16.880.769 | 813.565 | 0,03036 | 444.131 | 17.324.900 |
| 108 | BATU AMPAR | JILATAN ALUR | 16.880.769 | 5.909.454 | 0,22051 | 3.226.014 | 20.106.783 |
| 109 | BATU AMPAR | DAMAR LIMA | 16.880.769 | 2.515.161 | 0,09385 | 1.373.045 | 18.253.814 |
| 110 | BATU AMPAR | TAJAU PECAH | 16.880.769 | 5.699.850 | 0,21269 | 3.111.590 | 19.992.359 |
| 111 | BAJUIN | BAJUIN | 16.880.769 | 1.558.995 | 0,05817 | 851.067 | 17.731.836 |
| 112 | BAJUIN | SUNGAI BAKAR | 16.880.769 | 2.511.218 | 0,09370 | 1.370.892 | 18.251.661 |
| 113 | BAJUIN | KETAPANG | 16.880.769 | 11.115.696 | 0,41477 | 6.068.140 | 22.948.909 |
| 114 | BAJUIN | TIKTA JAYA | 16.880.769 | 5.615.990 | 0,20956 | 3.065.810 | 19.946.579 |
| 115 | BAJUIN | GALAM | 16.880.769 | 331.061 | 0,01235 | 180.729 | 17.061.498 |
| 116 | BAJUIN | PEMALONGAN | 16.880.769 | 5.439.719 | 0,20298 | 2.969.582 | 19.850.351 |
| 117 | BAJUIN | KUNYIT | 16.880.769 | 1.816.639 | 0,06779 | 991.716 | 17.872.485 |
| 118 | BAJUIN | TEBING SIRING | 16.880.769 | 5.197.059 | 0,19392 | 2.837.112 | 19.717.881 |
| 119 | BAJUIN | TANJUNG | 16.880.769 | 8.580.799 | 0,32019 | 4.684.321 | 21.565.090 |
| 120 | BUMI MAKMUR | HANDIL BABIRIK | 16.880.769 | 10.621 | 0,00040 | 5.798 | 16.886.567 |
| 121 | BUMI MAKMUR | KURAU UTARA | 16.880.769 | 37.000 | 0,00138 | 20.199 | 16.900.968 |
| 122 | BUMI MAKMUR | BUMI HARAPAN | 16.880.769 | 12.370 | 0,00046 | 6.753 | 16.887.522 |
| 123 | BUMI MAKMUR | SUNGAI RASAU | 16.880.769 | 102.923 | 0,00384 | 56.186 | 16.936.955 |
| 124 | BUMI MAKMUR | PANTAI HARAPAN | 16.880.769 | - | - | - | 16.880.769 |
| 125 | BUMI MAKMUR | HANDIL SURUK | 16.880.769 | 13.879 | 0,00052 | 7.577 | 16.888.346 |
| 126 | BUMI MAKMUR | HANDIL GAYAM | 16.880.769 | - | - | - | 16.880.769 |
| 127 | BUMI MAKMUR | HANDIL BIRAYANG ATAS | 16.880.769 | 466.171 | 0,01739 | 254.486 | 17.135.255 |
| 128 | BUMI MAKMUR | HANDIL BIRAYANG BAWAH | 16.880.769 | - | - | - | 16.880.769 |
| 129 | BUMI MAKMUR | HANDIL MALUKA | 16.880.769 | 5.000 | 0,00019 | 2.730 | 16.883.499 |
| 130 | BUMI MAKMUR | HANDIL LABUAN AMAS | 16.880.769 | - | - | - | 16.880.769 |
| | | JUMLAH | 2.194.500.000 | 2.679.942.170 | 99,97328 | 1.463.000.000 | 3.657.500.000 |

SALINAN SESUAI DENGAN ASLINYA
KEPALA BAGIAN HUKUM
SEKRETARIAT DAERAH



ALFRIALDI M. H.
NIK. 19750203 199903 2 008

BUPATI TANAH LAUT,

Ttd

H. SUKAMTA

**Lampiran 5 : Besaran Bagian dari Hasil Retribusi Daerah Kabupaten
kepada Desa berdasarkan Peraturan Bupati Kabupaten
Tanah Laut Nomor 5 Tahun 2022**

LAMPIRAN III PERATURAN BUPATI TANAH LAUT
NOMOR : 5 TAHUN 2022
TANGGAL : 3 JANUARI 2022

BESARAN BAGIAN DARI HASIL RETRIBUSI DAERAH KABUPATEN
KEPADA DESA KABUPATEN TANAH LAUT TAHUN ANGGARAN 2022

Bagian dari Hasil Retribusi Daerah

793.634.550

| NO | KECAMATAN | DESA | BAGIAN DARI HASIL RETRIBUSI DAERAH TAHUN ANGGARAN 2022 |
|----|-----------|---------------------------|--|
| 1 | 2 | 3 | 4 |
| 1 | Takisung | 1 Gunung Makmur | 6.104.881 |
| | | 2 Takisung | 6.104.881 |
| | | 3 Banua Lawas | 6.104.881 |
| | | 4 Ranggung | 6.104.881 |
| | | 5 Banua Tengah | 6.104.881 |
| | | 6 Telaga Langsat | 6.104.881 |
| | | 7 Battiai | 6.104.881 |
| | | 8 Tabanio | 6.104.881 |
| | | 9 Ranggung Dalam | 6.104.881 |
| | | 10 Pagatan Besar | 6.104.881 |
| | | 11 Kuala tambangan | 6.104.881 |
| | | 12 Sumber makmur | 6.104.881 |
| 2 | Jorong | 1 Jorong | 6.104.881 |
| | | 2 Alur | 6.104.881 |
| | | 3 Muara asam-asam | 6.104.881 |
| | | 4 Swarangan | 6.104.881 |
| | | 5 Batalang | 6.104.881 |
| | | 6 Asam-asam | 6.104.881 |
| | | 7 Sabuhur | 6.104.881 |
| | | 8 Asam Jaya | 6.104.881 |
| | | 9 Karang Rejo | 6.104.881 |
| | | 10 Asri mulia | 6.104.881 |
| | | 11 Simp empat Sungai Baru | 6.104.881 |
| 3 | Pelaihari | 1 Bumi Jaya | 6.104.881 |
| | | 2 Sungai Riam | 6.104.881 |
| | | 3 Tampang | 6.104.881 |
| | | 4 Panjaratan | 6.104.881 |
| | | 5 Atu-atu | 6.104.881 |
| | | 6 Tungkaran. | 6.104.881 |
| | | 7 Ujung Batu | 6.104.881 |
| | | 8 Panggung Baru | 6.104.881 |
| | | 9 Kampung Baru | 6.104.881 |
| | | 10 Ambungan | 6.104.881 |
| | | 11 Guntung Besar | 6.104.881 |
| | | 12 Sumber Mulia | 6.104.881 |
| | | 13 Telaga | 6.104.881 |
| | | 14 Panggung | 6.104.881 |
| | | 15 Pemuda | 6.104.881 |
| 4 | Kurau | 1 Kurau | 6.104.881 |
| | | 2 Padang Luas. | 6.104.881 |
| | | 3 Sarikandi | 6.104.881 |
| | | 4 Raden | 6.104.881 |
| | | 5 Tambak Karya | 6.104.881 |
| | | 6 Kali besar | 6.104.881 |
| | | 7 Tambak Sarinah | 6.104.881 |
| | | 8 Bawah layung | 6.104.881 |
| | | 9 Maluka Baulin | 6.104.881 |
| | | 10 Sungai Bakau | 6.104.881 |
| | | 11 Handil Negara | 6.104.881 |
| 5 | Bati-Bati | 1 Padang | 6.104.881 |
| | | 2 Bati-Bati | 6.104.881 |
| | | 3 Banua Raya | 6.104.881 |
| | | 4 Ujung | 6.104.881 |
| | | 5 Liang Anggang | 6.104.881 |
| | | 6 Bentok Darat | 6.104.881 |
| | | 7 Bentok Kampung | 6.104.881 |
| | | 8 Nusa Indah | 6.104.881 |
| | | 9 Banyu Irang | 6.104.881 |
| | | 10 Pandahan | 6.104.881 |

| NO | KECAMATAN | DESA | BAGIAN DARI HASIL RETRIBUSI DAERAH TAHUN ANGGARAN 2022 |
|--------|---------------|--------------------------|--|
| | | 11 Ujung Baru | 6.104.881 |
| | | 12 Sambangan | 6.104.881 |
| | | 13 Kait-Kait | 6.104.881 |
| | | 14 Kait-Kait Baru | 6.104.881 |
| 6 | Panyipatan | | |
| | | 1 Panyipatan | 6.104.881 |
| | | 2 Batu Tungku | 6.104.881 |
| | | 3 Kandangan Baru | 6.104.881 |
| | | 4 Kandangan Lama | 6.104.881 |
| | | 5 Batakan | 6.104.881 |
| | | 6 Kuringkit | 6.104.881 |
| | | 7 Tanjung Dewa | 6.104.881 |
| | | 8 Suka Ramah | 6.104.881 |
| | | 9 Bumi Asih | 6.104.881 |
| | | 10 Batu Mulya | 6.104.881 |
| 7 | Kintap | | |
| | | 1 Kintap | 6.104.881 |
| | | 2 Kintapura | 6.104.881 |
| | | 3 Pandan Sari | 6.104.881 |
| | | 4 Salaman | 6.104.881 |
| | | 5 Riam Adungan | 6.104.881 |
| | | 6 Pasir Putih | 6.104.881 |
| | | 7 kintap kecil | 6.104.881 |
| | | 8 Muara Kintap | 6.104.881 |
| | | 9 Sungai Cuka | 6.104.881 |
| | | 10 Kebun Raya | 6.104.881 |
| | | 11 Bukit Mulia | 6.104.881 |
| | | 12 Mekar Sari | 6.104.881 |
| | | 13 Sumber Jaya | 6.104.881 |
| | | 14 Sebambar Baru | 6.104.881 |
| 8 | Tambang Ulang | | |
| | | 1 Tambang Ulang | 6.104.881 |
| | | 2 Gunung Raja | 6.104.881 |
| | | 3 Kayu Abang | 6.104.881 |
| | | 4 Sungai Pinang | 6.104.881 |
| | | 5 Martadah | 6.104.881 |
| | | 6 Sungai Jelai | 6.104.881 |
| | | 7 Bingkulu | 6.104.881 |
| | | 8 Pulau Sari | 6.104.881 |
| | | 9 Martadah Baru | 6.104.881 |
| 9 | Batu Ampar | | |
| | | 1 Batu Ampar | 6.104.881 |
| | | 2 Tajau Pecah | 6.104.881 |
| | | 3 Tajau mulia | 6.104.881 |
| | | 4 Gunung Mas | 6.104.881 |
| | | 5 Durian Bungkok | 6.104.881 |
| | | 6 Jilatan | 6.104.881 |
| | | 7 Damit | 6.104.881 |
| | | 8 Ambawang | 6.104.881 |
| | | 9 Damar Lima | 6.104.881 |
| | | 10 Pantai Linuh | 6.104.881 |
| | | 11 Bluru | 6.104.881 |
| | | 12 Gunung Melati | 6.104.881 |
| | | 13 Damit Hulu | 6.104.881 |
| | | 14 Jilatan Alur | 6.104.881 |
| 10 | Bajuin | | |
| | | 1 Tirta Jaya | 6.104.881 |
| | | 2 Ketapang | 6.104.881 |
| | | 3 Kunyit | 6.104.881 |
| | | 4 Tanjung | 6.104.881 |
| | | 5 Galam | 6.104.881 |
| | | 6 Sungai Bakar | 6.104.881 |
| | | 7 Tebing Siring | 6.104.881 |
| | | 8 Pemalongan | 6.104.881 |
| | | 9 Bajuin | 6.104.881 |
| 11 | Bumi Makmur | | |
| | | 1 Bumi Harapan | 6.104.881 |
| | | 2 Pantai Harapan | 6.104.881 |
| | | 3 Kurau Utara | 6.104.881 |
| | | 4 Sungai Rasau | 6.104.881 |
| | | 5 Handil Labuan amas | 6.104.881 |
| | | 6 Handil Maluka | 6.104.881 |
| | | 7 Handil Suruk | 6.104.881 |
| | | 8 Handil Gayam | 6.104.881 |
| | | 9 Handil Babirik | 6.104.881 |
| | | 10 Handil Birayang Atas | 6.104.881 |
| | | 11 Handil Birayang Bawah | 6.104.901 |
| JUMLAH | | | 793.634.550 |

SALINAN SESUAI DENGAN ASLINYA
KEPALA BAGIAN HUKUM
SEKRETARIAT DAERAH

alfirial

ALFIRIAL, S.H., MH
NIP. 19750203 199903 2 008

BUPATI TANAH LAUT,

Ttd

H. SUKAMTA

Lampiran 6 : Dokumentasi Riset Penelitian



Wawancara dengan Kepala Desa Tirta Jaya



Wawancara dengan Bendahara Desa dan Kasi Pemasarakatan



Wawancara dengan Bendahara Desa dan Kasi Pemasarakatan



Wawancara dengan Ketua RT



Wawancara dengan Masyarakat Desa



Wawancara dengan Masyarakat Desa



Wawancara dengan Masyarakat Desa



Wawancara dengan Masyarakat Desa



Wawancara dengan Masyarakat Desa



Wawancara dengan Masyarakat Desa



Wawancara dengan Masyarakat Desa



Wawancara dengan Masyarakat Desa



Wawancara dengan Masyarakat Desa



Foto Struktur Pemerintah Desa Tirta Jaya



Foto Struktur dan Tim Pelaksana Pusat Kesejahteraan Sosial Desa Tirta Jaya



Tempat Pengambilan BLT-DD

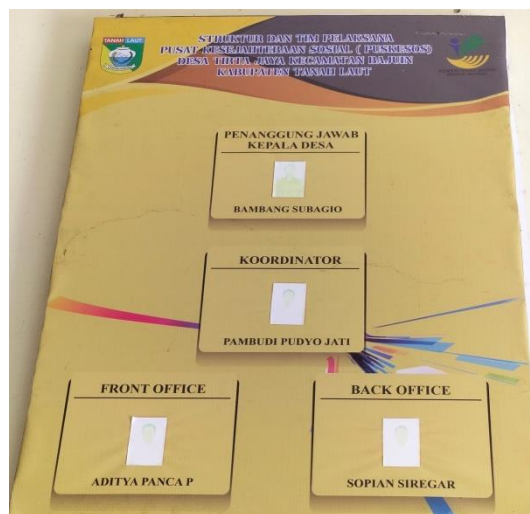

Proses Penyaluran BLT-DD

Lampiran 7 : Surat Penetapan Ujian Proposal



SURAT KEPUTUSAN DEKAN FAKULTAS SYARIAH
UIN ANTASARI BANJARMASIN
NOMOR 1121 TAHUN 2023
TENTANG TIM PENGUJI PROPOSAL SKRIPSI MAHASISWA FAKULTAS SYARIAH
SEMESTER GENAP TAHUN AKADEMIK 2022/2023
DENGAN RAHMAT TUHAN YANG MAHA ESA

DEKAN FAKULTAS SYARIAH UIN ANTASARI

- Menimbang : bahwa mereka yang namanya tersebut dalam keputusan ini sesuai dengan latar belakang pendidikan dan keahliannya dipandang mampu untuk diangkat sebagai Penguji Proposal Skripsi mahasiswa.
- Mengingat : 1. UU No. 20 Tahun 2003 Tentang Sistem Pendidikan Nasional;
2. Perpres RI No. 36 tahun 2017 tentang Universitas Islam Negeri Antasari;
3. Peraturan Pemerintah No. 60 Tahun 1999 tentang Pendidikan Tinggi;
4. Peraturan Menteri Agama RI Nomor 20 Tahun 2017 Tentang Organisasi dan Tata Kerja UIN Antasari Banjarmasin;
5. Peraturan Menteri Agama RI Nomor 29 Tahun 2017 Tentang Statuta UIN Antasari;
6. Keputusan Rektor Universitas Islam Negeri Antasari Nomor 722A Tahun 2021 Tentang Pedoman Karya Ilmiah;
7. Pedoman Akademik Fakultas Syariah UIN Antasari,
- Memperhatikan : Hasil Rapat Pimpinan Fakultas Syariah Tanggal 8 Februari 2023
- Menetapkan :
Pertama : Mengangkat Sulaiman Kurdi, S.Ag., MSI. dan Dr. H. Nuril Khasyi'in, Lc., MA. sebagai Penguji I dan Penguji II pada Ujian Proposal Skripsi a.n.:
- Nama : Laily Hidayanti
NIM : 190102030119
Program Studi : Hukum Tata Negara (Siyasah Syar'iyah)
Judul : Implementasi Peraturan Bupati Kabupaten Tanah Laut Nomor 5 Tahun 2022 Tentang Alokasi Dana Desa dari Hasil Pajak dan Retribusi Daerah Terhadap Kesejahteraan Masyarakat di Era New Normal Terdampak Pandemi Covid-19
- Kedua : Ujian proposal skripsi tersebut dilaksanakan pada:
Hari/Tanggal : Jumat, 24 Februari 2023
Waktu : 10.30-11.30
Tempat : Ruang Munaqasyah II
- Ketiga : Surat keputusan ini disampaikan kepada yang bersangkutan untuk diketahui dan dilaksanakan sebagaimana mestinya dengan ketentuan apabila terdapat kekeliruan akan diadakan perubahan dan perbaikan sebagaimana mestinya.



Ditetapkan di : Banjarmasin
Tanggal : 20 Februari 2023

Dr. Hj. Amelia Rahmaniah, MH.

Kd Map: 3

Lampiran 8 : Surat Penetapan Pembimbing/Telah Melaksanakan Ujian Proposal



SURAT KEPUTUSAN DEKAN FAKULTAS SYARIAH
UIN ANTASARI BANJARMASIN
NOMOR 1027 TAHUN 2023
TENTANG PEMBIMBING SKRIPSI MAHASISWA FAKULTAS SYARIAH
SEMESTER GENAP TAHUN AKADEMIK 2022/2023
DENGAN RAHMAT TUHAN YANG MAHA ESA
DEKAN FAKULTAS SYARIAH UIN ANTASARI

- Menimbang : bahwa mereka yang namanya tersebut dalam keputusan ini sesuai dengan latar belakang pendidikan dan keahliannya dipandang mampu untuk diangkat sebagai Dosen Pembimbing Skripsi mahasiswa.
- Mengingat : 1. UU No. 20 Tahun 2003 Tentang Sistem Pendidikan Nasional;
2. Perpres RI No. 36 tahun 2017 tentang Universitas Islam Negeri Antasari;
3. Peraturan Pemerintah No. 60 Tahun 1999 tentang Pendidikan Tinggi;
4. Peraturan Menteri Agama RI Nomor 20 Tahun 2017 Tentang Organisasi dan Tata Kerja UIN Antasari Banjarmasin;
5. Peraturan Menteri Agama RI Nomor 29 Tahun 2017 Tentang Statuta UIN Antasari;
6. Keputusan Rektor Universitas Islam Negeri Antasari Nomor 722A Tahun 2021 Tentang Pedoman Karya Ilmiah;
7. Pedoman Akademik Fakultas Syariah UIN Antasari.

MEMUTUSKAN

- Menetapkan :
Pertama : Mengangkat Ergina Faralita, SH, MH. dan sebagai Pembimbing untuk penulisan skripsi a.n.:
- Nama : Laily Hidayanti
NIM : 190102030119
Program Studi : Hukum Tata Negara (Siyasah Syar'iyah)
Judul : Implementasi Peraturan Bupati Kabupaten Tanah Laut Nomor 5 Tahun 2022 Tentang Pengalokasian Alokasi Dana Desa Bagian dari Hasil Pajak dan Retribusi Kabupaten kepada Desa Terhadap Kesejahteraan Masyarakat Era New Normal(Studi Kasus di Desa Tirta Jaya Kec. Bajuin Kab. Tanah Laut)
- Kedua : Segala biaya yang diakibatkan dari kegiatan ini akan dibebankan kepada DIPA UIN Antasari Banjarmasin Tahun 2023.
- Ketiga : Keputusan ini berlaku sejak tanggal ditetapkan dan berakhir setelah skripsi yang bersangkutan diujikan.
- Keempat : Surat keputusan ini disampaikan kepada yang bersangkutan untuk diketahui dan dilaksanakan sebagaimana mestinya dengan ketentuan apabila terdapat kekeliruan akan diadakan perubahan dan perbaikan sebagaimana mestinya.

Ditetapkan di : Banjarmasin
Tanggal : 7 July 2023



Amelia Rahmania, MH.

Kd Map: 3

Lampiran 9 : Surat Perubahan Judul Skripsi



KEMENTERIAN AGAMA REPUBLIK INDONESIA
UNIVERSITAS ISLAM NEGERI ANTASARI BANJARMASIN
FAKULTAS SYARIAH

Jalan Jenderal Ahmad Yani Km 4,5 Banjarmasin

Telp. (0511) 3265783

Email: fasya@uin-antasari.ac.id Web: www.syariah.uin-antasari.ac.id

PENETAPAN PERUBAHAN JUDUL SKRIPSI

Nomor : B-110 /Un.14/III.2/PP.00.9/1/2024

Memperhatikan surat permohonan Saudara (i) dan hasil rapat Tim Seleksi Proposal Skripsi berkenaan dengan perubahan judul, maka kami dapat menyetujui dan menetapkan judul yang baru terhadap skripsi Saudara (i) :

Nama : Laily Hidayanti
NIM : 190102010119
Program/Jurusan : S.1 / Hukum Tatanegara (Siyasah Syar'iyah)
Judul Terdahulu : Implementasi Peraturan Bupati Kabupaten Tanah Laut Nomor 5 Tahun 2022 Tentang Pengalokasian Alokasi Dana Desa Bagian dari Hasil Pajak dan Retribusi Kabupaten Kepada Desa Terhadap Kesejahteraan Masyarakat Era New Normal (Studi Kasus di Desa Tirta Jaya Kec. Bajuin Kab. Tanah Laut)

Judul Baru : Implementasi Peraturan Bupati Kabupaten Tanah Laut Nomor 5 Tahun 2022 Terhadap Kesejahteraan Masyarakat Era New Normal (Studi Kasus di Desa Tirta Jaya Kab. Tanah Laut)

Dengan tim pembimbing sebagai berikut :

Pembimbing : Ergina Faralita, S.H, M.H

Saudara (i) diharapkan segera melakukan konsultasi dengan pembimbing I dan pembimbing II guna mendapatkan arahan dalam rangka persiapan pembuatan skripsi selanjutnya.

Demikian penetapan ini dibuat untuk diketahui dan dilaksanakan dengan semestinya.

Banjarmasin, 03 Januari 2024



Tembusan :

1. Rektor UIN Antasari (sebagai laporan);
2. Dosen pembimbing I dan pembimbing II;
3. Mahasiswa (i) ybs;
4. Arsip.

Lampiran 10 : Surat Permohonan Izin Riset di Kantor Desa Tirta Jaya



KEMENTERIAN AGAMA REPUBLIK INDONESIA
UNIVERSITAS ISLAM NEGERI ANTASARI BANJARMASIN
FAKULTAS SYARIAH

Jalan A. Yani Km. 4,5 Banjarmasin 70235
Telepon (0511) 3265783

Website: www.fs.uin-antasari.ac.id E-mail: fasya@uin-antasari.ac.id

Nomor : B- 4117 /Un.14/III.2/TL.00/08/2023 2 Agustus 2023
Sifat : Biasa
Lampiran : 1 Proposal Skripsi
Perihal : **Permohonan Izin Riset**

Kepada Yth.
Kepala Desa Tirta Jaya Kecamatan Bajuin
Kabupaten Tanah Laut
di - Tempat

Assalamu'alaikum Warahmatullah Wabarakatuh

Dengan Hormat, yang bertanda tangan di bawah ini memberikan penugasan kepada :

Nama : **LAILY HIDAYANTI**
NIM : 190102030119
Program Studi : Hukum Tata Negara (Siyasah Syariyyah)
Semester : VIII (Delapan)
Alamat : Jl. A. Yani RT.001 RW.001 Kel. Angsau Kec. Pelaihari
Kab. Tanah Laut

untuk melaksanakan riset dalam rangka penyusunan Skripsi selama 2 Bulan dari tanggal 2 Agustus - 2 Oktober 2023 dengan judul:

Implementasi Peraturan Bupati Kabupaten Tanah Laut Nomor 5 Tahun 2022 tentang Pengalokasian Alokasi Dana Desa Bagian dari Hasil Pajak dan Retribusi Daerah Kabupaten kepada Desa terhadap Kesejahteraan Masyarakat Era New Normal (Studi Kasus di Desa Tirta Jaya Kecamatan Bajuin Kabupaten Tanah Laut)

Sehubungan dengan hal di atas, mohon Bapak / Ibu berkenan memberikan izin/rekomendasi kepada mahasiswa (i) tersebut untuk melaksanakan riset sesuai dengan ketentuan, bersama surat ini di sampaikan proposal skripsi.

Demikian surat ini disampaikan, atas perhatian dan kerjasamanya diucapkan terima kasih.

Wassalamu'alaikum Warahmatullah Wabarakatuh.



Wakil Dekan Bidang Akademik
dan Kelembagaan,

D. Rahmat Sholihin, S.Ag., M.Ag
197301112003121001

**Lampiran 11 : Surat Telah Selesai Melakukan Riset dari Kantor Desa Tirta
Jaya**



**PEMERINTAH KABUPATEN TANAH LAUT
KECAMATAN BAJUIN
DESA TIRTA JAYA**

Alamat : Jl. Keramat Rt 03 Dusun I Desa Tirta Jaya Kec. Bajuin Kab Tanah Laut 70815

SURAT KETERANGAN

NOMOR : 145 / 486 / Sekret-TJ / 2023

Yang bertanda tangan dibawah ini Kepala Desa Tirta Jaya Kecamatan Bajuin Kabupaten Tanah Laut, menerangkan bahwa:

N a m a : BAMBANG SUBAGIO

Jabatan : Kepala Desa

Dengan ini menerangkan bahwa :

N a m a : LAILY HIDAYANTI

NIM : 190102030119

Program Studi : Hukum Tata Negara (Siyasah Syariyyah)

Menerangkan bahwa nama tersebut telah selesai melaksanakan kegiatan Penelitian di Desa Tirta Jaya dengan Judul Penelitian "*Implementasi Peraturan Bupati Nomor 5 Tahun 2022 tentang Pengalokasian Alokasi Dana Desa dari bagian Hasil Pajak dan Retribusi daerah Kabupaten kepada Desa Terhadap Kesejahteraan Masyarakat Era New Normal (Studi Kasus di Desa Tirta Jaya Kecamatan Bajuin Kabupaten Tanah Laut)*".

Demikian surat keterangan ini dibuat, untuk dapat dipergunakan sebagaimana mestinya dengan penuh tanggung jawab.

Dibuat di : Tirta Jaya
Pada Tanggal : 13-10-2023

Kepala Desa Tirta Jaya



BAMBANG SUBAGIO

Lampiran 12 : Surat Keterangan Selesai Ujian Komprehensif



KEMENTERIAN AGAMA REPUBLIK INDONESIA
UNIVERSITAS ISLAM NEGERI ANTASARI BANJARMASIN
FAKULTAS SYARIAH

Jalan Jenderal Ahmad Yani Km 4,5 Banjarmasin

Telp. (0511) 3265783

Email: fasya@uin-antasari.ac.id Web: www.fs.uin-antasari.ac.id

SURAT KETERANGAN

Nomor : B-192 /Un.14/III.2/PP.00.9/1/2024

Yang bertanda tangan di bawah ini, Ketua Prodi HTN, menyatakan dengan sebenarnya bahwa:"

Nama : Laily Hidayanti
NIM : 190102030119
Jurusan : HTN

Telah melaksanakan ujian komprehensif pada:

Hari/Tanggal : Rabu, 21 Desember 2022
Waktu : 11.00 - 13.00
Tempat : Ruang Munaqasyah online

dengan susunan tim penguji sebagai berikut:

Ketua/Anggota : Drs. H. Ilham Masykuri Hamdi, M.Ag
Anggota : Dwi Arini Zubaidah, M.H
Anggota : Arie Sulistyoko, S.Sos, M.H.

Adapun nilai yang diperoleh adalah: 83,5 dan dinyatakan Lulus.

Banjarmasin, 4 Januari 2024



Ketua Prodi,

Arie Sulistyoko, S.Sos, M.H.
NIP. 19790118 200501 1 004

Tembusan:

1. Rektor UIN Antasari
2. Kabag Keuangan UIN Antasari
3. Mahasiswa ybs.
4. Arsip

No. : 360

Lampiran 13 : Sertifikat Baca Tulis Al-Quran



**KEMENTERIAN AGAMA RI
FAKULTAS SYARIAH
UIN ANTASARI BANJARMASIN**

Sertifikat

Nomor: 5264/Un.14/III.2/PP.00.9/10/2023

Dekan Fakultas Syariah
UIN Antasari Banjarmasin
Menerangkan bahwa:

LAILY HIDAYANTI

NIM : 190102030119
Kelahiran Kandungan, 2 Juli 2000
Telah mengikuti
Tes Kompetensi Baca Tulis Al-Qur'an
yang dilaksanakan Fakultas Syariah
UIN Antasari Banjarmasin dengan Predikat
Baik Sekali

Banjarmasin, 30 Oktober 2023
D e k a n,



Dr. Hj. Amelia Rahmaniah, M.H. ✓
NIP.19710519 199703 2 001

Lampiran 14 : Sertifikat LKK Komputer



Lampiran 15 : Sertifikat Ma'had Al-Jami'ah

**KEMENTERIAN AGAMA REPUBLIK INDONESIA
UNIVERSITAS ISLAM NEGERI
ANTASARI BANJARMASIN
UPT MA'HAD AL-JAMI'AH**
Jalan A. Yani Km. 4.5 Banjarmasin 70235 Telepon (0511) 3257627 Faksimili (0511) 3254744 e-mail: info@uin-antasari.ac.id website: www.uin-antasari.ac.id

بِسْمِ اللَّهِ الرَّحْمَنِ الرَّحِيمِ

SERTIFIKAT MA'HAD AL-JAMI'AH
No. B-34/Un.14/VL4/ PP.00.9/05/2020

Kepala UPT [Mudir] Ma'had al-Jami'ah UIN Antasari Banjarmasin dengan ini menerangkan bahwa:

Nama : Laily Hidayanti
NIM : 190102030119
Fak/Prodi : FS-SI Hukum Tata Negara Islam

Adalah benar terdaftar sebagai mahasiswa/wati Tahap IV (Periode Maret – Mei 2020) yang tinggal di Asrama Ma'had al-Jami'ah UIN Antasari Banjarmasin dan telah mengikuti kegiatan-kegiatannya pada Semester Genap Tahun Akademik 2019/2020 serta dinyatakan LULUS dengan total bobot sebanyak 25 SKK.

Demikian sertifikat ini diberikan kepada yang bersangkutan untuk diketahui dan dipergunakan sebagaimana mestinya.

Banjarmasin, 11 Mei 2020

Kepala UPT Ma'had al-Jami'ah
UIN Antasari Banjarmasin,

H. Ahmad Mujahid, MA.
NIP. 197801212006041004



Ket. Bobot Wajib SKK Ma'had:

| | | |
|---|---|--------|
| Pembinaan Keagamaan Keasramaan | : | 15 SKK |
| Materi Dasar Keagamaan dan Praktik Ibadah | : | 5 SKK |
| Pelatihan Goal Setting | : | 5 SKK |
| Pelatihan Succes Story | : | 5 SKK |
| Total Standar Kelulusan | | |
| Minimal : 10 SKK & Maksimal : 25 SKK | | |

Lampiran 16 : Surat Keterangan Perolehan SKK



**KEMENTERIAN AGAMA REPUBLIK INDONESIA
UNIVERSITAS ISLAM NEGERI ANTASARI
FAKULTAS SYARIAH
BANJARMASIN**

Jalan A. Yani Km. 4.5 Banjarmasin 70235
Telp. (0511) 3265783

e-mail: fasya@uin-antasari.ac.id website: www.fs.uin-antasari.ac.id

NILAI EKSTRA KURIKULER

Nama : Laily Hidayanti
NIM : 190102030119
Jurusan : Hukum Tata Negara
Semester : 9 (Sembilan)
Tahun Akademik : 2023/2024

| No. | ASPEK KEGIATAN | JUMLAH KEGIATAN | NILAI KUMULATIF | KETERANGAN |
|--------|---|-----------------|-----------------|------------|
| 1 | Aspek Pokok: | 14 | 62 SKK | |
| | a. Aspek keagamaan dan kebangsaan | | | |
| | b. Aspek akademik dan keilmuan | 25 | 55 SKK | |
| 2 | Aspek Penunjang: | 2 | 14 SKK | |
| | a. Aspek keorganisasian dan pengabdian masyarakat | | | |
| JUMLAH | | 41 | 131 SKK | |

Banjarmasin, 04 Januari 2024

Dosen Penasihat

Dr. H. Nuril Khasyi'in, Lc., MA
NIDN 2025028301



Wakil Dekan
Bidang Kemahasiswaan dan Kerjasama

Dr. Budi Rahmat Hakim, S. Ag., M.HI
NIP. 197904102006041019

Lampiran 17 : Daftar Riwayat Hidup

DAFTAR RIWAYAT HIDUP

1. Nama Lengkap : Laily Hidayanti
2. Tempat dan Tanggal Lahir : Kandangan, 02 Juli 2000
3. Agama : Islam
4. Suku/Kebangsaan : Jawa/Indonesia
5. Status Perkawinan : Belum Kawin
6. Alamat : Jl. A. Yani RT.001/RW.001 Kel. Angsau,
Kec. Pelaihari, Kab. Tanah Laut
7. E-mail : lailyhidayanti27gmail.com
8. Pendidikan
 - a. TK : TK Kartika Jaya V-35 (2007)
 - b. SD : SDN 5 Angsau (2013)
 - c. SMP : MTsN 2 Tanah Laut (2016)
 - d. SMA : MAN Tanah Laut (2019)
9. Orang Tua
 - a. Ayah : Ngatijo
Pekerjaan : Purnawirawan TNI-AD
Alamat : Jl. A. Yani RT.001/RW.001 Kel. Angsau,
Kec. Pelaihari, Kab. Tanah Laut
 - b. Ibu : Kamti
Pekerjaan : Mengurus Rumah Tangga
Alamat : Jl. A. Yani RT.001/RW.001 Kel. Angsau,
Kec. Pelaihari, Kab. Tanah Laut
10. Pengalaman Organisasi : SSLK Al-Banjary