

LAMPIRAN

Lampiran 1 Kuesioner Penelitian

PENGISIAN DATA RESPONDEN

Nama/Inisial :

Jenis Kelamin :

Posisi/Jabatan :

Masa Kerja (Contoh: 5 Tahun) :

PETUNJUK PENGISIAN

Berilah pilihan jawaban dengan tanda centang (✓) pada salah satu kolom yang paling sesuai dengan pengalaman bapak/ibu selama seminggu terakhir ini. Tidak ada jawaban benar atau salah karena itu isilah sesuai dengan keadaan diri Bapak/Ibu saudara sesungguhnya. Dari beberapa pernyataan di dalam skala terdapat 4 alternatif jawaban yang dapat dipilih sesuai dengan diri anda, yaitu:

TP : Tidak Pernah

KK : Kadang-Kadang

LS : Lumayan Sering

SS : Sering Sekali

SKALA PENELITIAN *DISTRESS*

No	Pernyataan	SS	LS	KK	TP
1	Bibir saya sering kering pada saat kerja.				
2	Saya merasa goyah (misalnya kaki terasa mau copot/Lemes) saat tugas menumpuk.				
3	Saya merasa lemas seperti mau pingsan.				
4	Saat bekerja saya berkeringat secara berlebihan (misalnya tangan berkeringat), padahal suhu ruangan tidak panas atau saya tidak melakukan aktivitas fisik.				
5	Saya merasa takut tanpa alasan yang jelas.				
6	Saya mengalami kesulitan menelan makanan				
7	Saya merasa detak jantung meningkat atau melemah meskipun saya tidak melakukan aktivitas fisik.				
8	Saya merasa hampir panik saat ada deadline tugas.				
9	Saya merasa sangat ketakutan.				

10	Saya merasa khawatir ketika berada pada situasi yang memungkinkan saya menjadi panik dan mempermalukan diri sendiri.				
11	Saya merasa gemetar (misalnya pada tangan) saat menghadap atasan.				
12	Saya sepertinya tidak kuat lagi untuk melakukan suatu kegiatan.				
13	Saya merasa kehilangan minat dalam segala hal dalam bekerja.				
14	Saya tidak dapat merasakan kenikmatan dari berbagai hal yang saya lakukan saat bekerja.				
15	Saya merasa putus asa dan sedih saat pekerjaan menumpuk.				
16	Saya tidak bersemangat dalam hal apapun di tempat kerja.				
17	Saya merasa sulit untuk meningkatkan inisiatif dalam melakukan sesuatu.				

SKALA PENELITIAN KEPUASAN KERJA

Dari beberapa pernyataan di dalam skala terdapat 4 alternatif jawaban yang dapat dipilih sesuai dengan diri anda, yaitu:

STS : Sangat Tidak Setuju

TS : Tidak Setuju

S : Setuju

SS : Sangat Setuju

No	Pernyataan	SS	S	TS	STS
1	Gaji yang saya terima sudah layak dan saya merasa puas.				
2	Saya rasa gaji yang saya terima tidak sebanding dengan beban tugas yang dilakukan.				
3	Saya bekerja melebihi target tetapi tidak mendapatkan tunjangan kinerja.				
4	Pekerjaan yang saya lakukan sangat menyenangkan.				
5	Saya senang diberi kesempatan seluas-luasnya untuk bekerja.				
6	Pekerjaan saya sekarang menjadi beban pikiran.				

7	Tidak bekerja sama dalam pekerjaan yang dilakukan.				
8	Saya puas atas sistem promosi kerja yang ada karena dilakukan secara transparan dan berdasarkan pencapaian kinerja.				
9	Saya memiliki peluang yang sama dengan yang lain untuk meraih posisi yang lebih baik.				
10	Ketika saya bekerja dengan baik saya mendapatkan pujian dari pimpinan.				
11	Pimpinan selalu membantu saya apabila mendapat kesulitan dalam pekerjaan.				
12	Pimpinan tidak memberi pujian kepada saya meskipun saya telah melakukan pekerjaan dengan baik.				
13	Atasan tidak peduli dengan saya.				
14	Saya rasa rekan kerja saya sangat menyenangkan.				
15	Rekan kerja saya bertanggung jawab atas pekerjaannya.				
16	Rekan kerja merupakan motivasi bagi saya dalam bekerja.				
17	Rekan kerja saya selalu mendukung dalam melaksanakan pekerjaan dengan baik sehingga saya merasa puas.				
18	Rekan kerja tidak memberikan dukungan kepada saya.				
19	Saya merasa tidak ada kerja sama antar rekan kerja.				

Lampiran 2 Tabulasi Data Tryout Skala *Distress*

No	D1	D2	D3	D4	D5	D6	D7	D8	D9	D10	D11	D12	D13	D14	D15	D16	D17	D18	D19	D20	D21	D22	D23	D24	D25	D26	D27	D28	TOTAL
1	1	1	1	1	1	1	1	1	1	2	1	1	1	1	2	1	1	1	1	1	1	1	1	1	1	1	1	1	30
2	2	1	2	1	2	1	1	1	3	2	1	2	1	2	1	1	2	3	2	1	1	2	3	1	1	1	2	2	45
3	3	3	1	2	1	1	1	1	2	2	2	2	2	2	1	2	2	2	2	1	1	2	2	2	1	1	1	3	48
4	2	2	2	2	2	2	2	2	2	2	2	2	2	2	1	1	1	1	1	1	1	1	1	1	1	1	1	1	42
5	2	1	1	1	2	3	1	2	1	1	2	1	1	2	1	2	2	2	1	1	2	1	1	2	1	2	2	1	42
6	1	2	1	2	1	1	1	1	1	2	1	1	1	1	1	1	1	2	1	1	1	1	1	1	1	1	1	1	32
7	1	1	1	1	1	1	1	1	1	1	1	1	1	1	1	1	1	1	1	1	1	1	1	1	1	1	1	1	28
8	1	1	1	1	1	1	1	1	1	1	1	1	1	1	1	1	2	1	1	1	1	1	1	1	1	1	1	1	30
9	2	1	2	1	2	1	2	2	2	1	1	1	1	1	3	2	2	1	2	3	1	1	2	2	1	2	2	2	46
10	2	1	2	1	2	3	1	3	2	2	1	2	1	1	2	1	1	1	2	2	1	3	3	2	2	1	1	2	48
11	2	1	1	1	1	1	1	1	1	1	1	1	1	1	1	1	1	1	1	1	1	1	1	1	1	1	1	1	29
12	2	1	1	2	3	1	1	1	2	3	1	1	2	2	2	1	3	1	1	1	2	2	1	2	2	1	1	1	44
13	2	1	1	1	1	1	1	1	1	1	1	1	1	1	1	1	1	1	1	1	1	1	1	1	1	1	1	1	29
14	1	1	1	2	1	1	1	1	1	2	2	1	1	1	1	1	1	2	1	1	1	1	1	1	1	1	1	1	32
15	2	1	2	2	2	2	3	3	1	3	2	3	3	2	2	3	1	2	1	1	1	2	2	1	1	1	1	1	52
16	2	1	2	2	2	1	1	1	1	2	1	1	2	1	1	1	1	2	1	1	1	1	2	1	1	1	1	1	36
17	3	2	1	2	1	1	1	1	2	2	2	2	2	2	1	1	1	2	1	1	1	1	2	1	1	1	1	1	40
18	1	1	1	2	1	1	1	1	1	1	1	1	1	1	2	1	1	1	1	1	1	1	1	1	1	1	1	1	30
19	2	1	1	1	1	1	1	1	1	1	1	1	1	1	1	1	1	1	1	1	1	1	1	1	1	1	1	1	29
20	2	1	1	1	1	1	1	1	1	2	2	1	1	1	1	1	1	1	1	1	1	1	1	1	1	1	1	1	31
21	2	1	1	1	1	1	1	1	1	2	1	1	1	2	1	1	1	2	1	1	1	1	2	1	1	1	1	1	33
22	2	2	2	2	2	1	2	2	2	2	2	2	2	2	2	2	1	2	2	1	1	2	1	2	1	1	1	1	48
23	2	1	1	1	1	1	1	2	1	2	2	1	2	2	2	1	1	1	1	1	1	1	1	1	1	1	1	1	35
24	2	1	2	1	1	1	1	1	1	2	1	1	1	1	1	2	1	1	2	1	1	2	1	2	1	1	1	1	36
25	1	1	1	2	1	1	1	1	1	1	2	2	2	2	2	1	1	2	1	1	1	1	1	1	1	1	1	1	35
26	2	1	1	2	1	1	1	1	1	2	1	1	1	1	1	1	1	1	1	1	1	1	1	1	1	1	1	1	31
27	2	1	2	2	1	1	1	1	1	1	1	1	1	1	1	1	1	1	1	1	1	1	1	1	1	1	1	1	31
28	2	1	2	2	1	1	1	1	1	2	2	1	2	2	1	1	1	2	1	1	1	1	2	1	1	1	1	1	38
29	2	1	1	2	2	1	1	1	1	2	2	1	1	2	1	1	1	1	1	1	1	1	1	1	1	1	1	1	34
30	2	1	1	1	1	2	1	1	1	2	2	1	2	2	1	1	1	2	1	1	1	1	2	1	1	1	1	1	36

Lampiran 4 Hasil Uji Validitas dan Reliabilitas Instrumen

Uji Validitas Variabel *Distress*

Item-Total Statistics

	Scale Mean if Item Deleted	Scale Variance if Item Deleted	Corrected Item-Total Correlation	Cronbach's Alpha if Item Deleted
D01	21.27	28.271	.456	.898
D03	21.77	27.978	.576	.894
D05	21.73	27.444	.579	.894
D06	21.87	28.395	.398	.900
D07	21.93	28.133	.569	.894
D08	21.80	26.717	.658	.891
D09	21.80	27.476	.600	.893
D10	21.37	27.964	.458	.898
D12	21.80	26.855	.719	.889
D13	21.70	27.872	.494	.897
D14	21.63	28.447	.448	.898
D16	21.87	27.706	.597	.893
D19	21.90	28.438	.582	.894
D22	21.83	26.902	.732	.889
D23	21.70	27.183	.549	.895
D24	21.87	28.533	.524	.896
D28	21.77	27.357	.607	.893

Uji Reliabilitas Variabel *Distress*

Reliability Statistics	
Cronbach's Alpha	N of Items
.900	17

Uji Validitas Variabel Kepuasan Kerja

Item-Total Statistics

	Scale Mean if Item Deleted	Scale Variance if Item Deleted	Corrected Item-Total Correlation	Cronbach's Alpha if Item Deleted
K01	51.90	32.645	.505	.881
K03	52.07	33.995	.455	.882
K04	51.93	31.926	.599	.877
K05	51.57	31.909	.671	.874
K06	51.50	32.672	.554	.878
K08	51.70	32.631	.527	.880
K09	51.50	33.983	.477	.881
K10	51.97	33.068	.400	.885
K11	51.53	32.464	.703	.874
K16	51.83	32.557	.593	.877
K17	51.73	33.444	.502	.880
K18	51.70	33.045	.522	.880
K19	51.63	34.240	.440	.882
K22	51.47	33.913	.456	.882
K23	51.47	34.671	.391	.883
K24	51.43	34.806	.417	.883
K25	51.57	33.564	.553	.879
K26	51.57	34.392	.403	.883

K28	51.53	34.120	.493	.881
-----	-------	--------	------	------

Uji Reliabilitas Variabel Kepuasan Kerja

Reliability Statistics	
Cronbach's Alpha	N of Items
.886	19

Lampiran 7 Hasil Uji Normalitas

One-Sample Kolmogorov-Smirnov Test

		Unstandardized Residual
N		75
Normal Parameters ^{a,b}	Mean	.0000000
	Std. Deviation	3.69761965
Most Extreme Differences	Absolute	.089
	Positive	.089
	Negative	-.043
Test Statistic		.089
Asymp. Sig. (2-tailed)		.200 ^{c,d}

- a. Test distribution is Normal.
- b. Calculated from data.
- c. Lilliefors Significance Correction.
- d. This is a lower bound of the true significance.

Lampiran 8 Hasil Uji Linearitas

ANOVA Table

			Sum of Squares	df	Mean Square	F	Sig.
Kepuasan Kerja * <i>Distress</i>	Between Groups	(Combined)	3986.502	25	159.460	11.59	.000
		Linearity	3648.910	1	3648.91	265.2	.000
		Deviation from Linearity	337.593	24	14.066	1.022	.459
	Within Groups		674.164	49	13.758		
Total			4660.667	74			

Lampiran 9 Hasil Uji Outlier

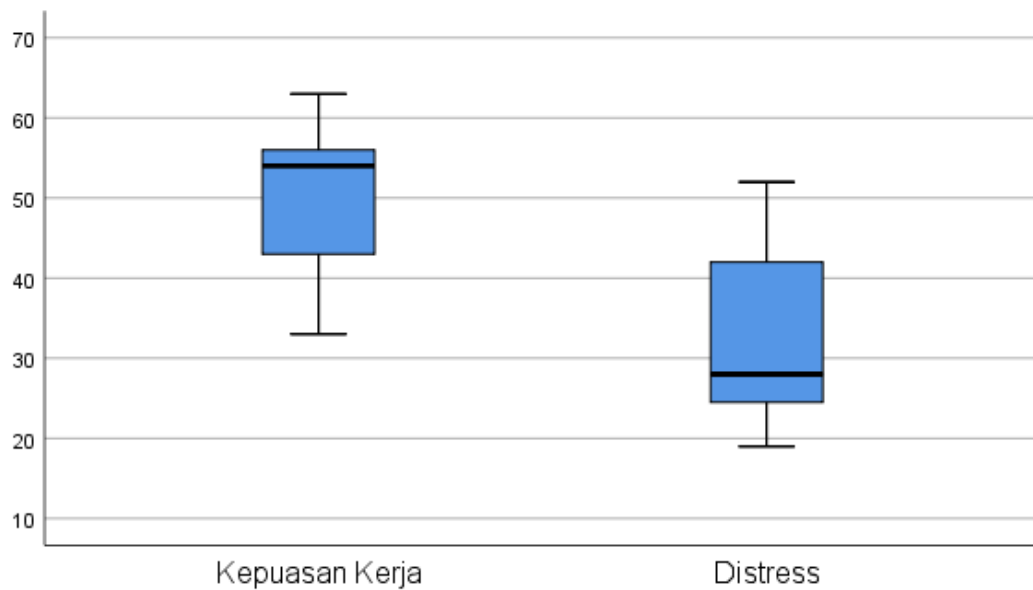

Lampiran 10 Hasil Uji Homogenitas

Test of Homogeneity of Variance

		Levene Statistic	df1	df2	Sig.
variabel	Based on Mean	3.588	1	148	.060
	Based on Median	1.330	1	148	.251
	Based on Median and with adjusted df	1.330	1	143.790	.251
	Based on trimmed mean	2.921	1	148	.090

Lampiran 11 Hasil Uji Korelasi Variabel *Distress* Dan Kepuasan Kerja

Correlations

		<i>Distress</i>	Kepuasan Kerja
<i>Distress</i>	Pearson Correlation	1	-.885**
	Sig. (2-tailed)		.000
	N	75	75
Kepuasan Kerja	Pearson Correlation	-.885**	1
	Sig. (2-tailed)	.000	
	N	75	75

** . Correlation is significant at the 0.01 level (2-tailed).

Lampiran 12 Struktur Organisasi Dinkes Provinsi Kalimantan Selatan

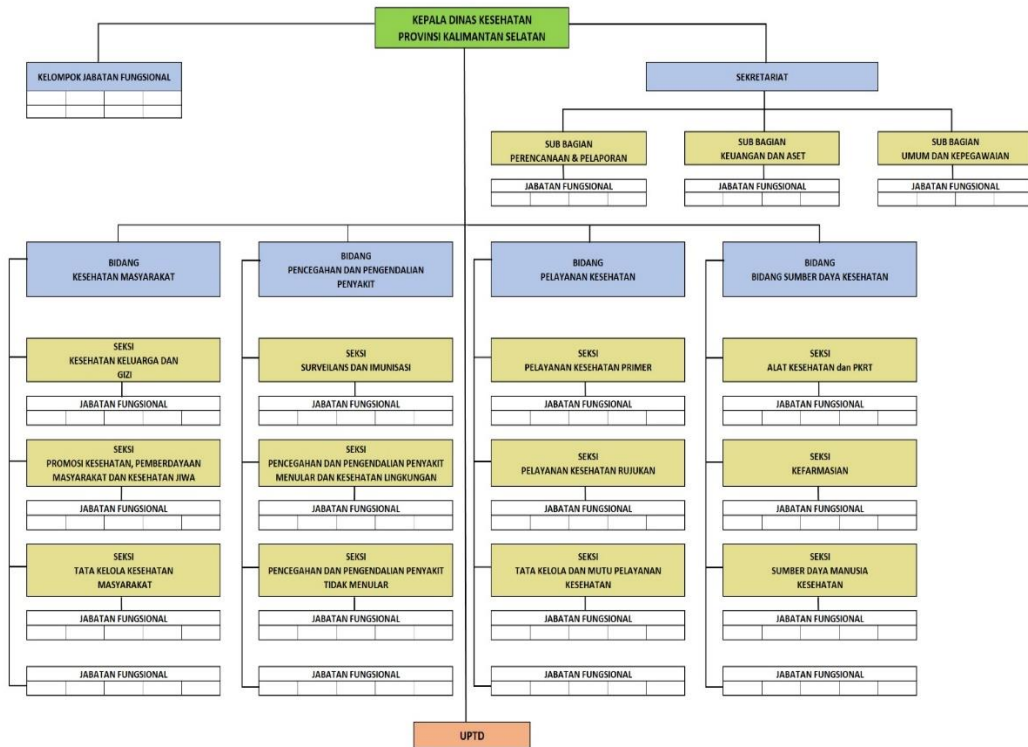

Lampiran 13 Dokumentasi Kegiatan



Lampiran 14 Surat Konsultasi Pembimbing 1



**KEMENTERIAN AGAMA REPUBLIK INDONESIA
UNIVERSITAS ISLAM NEGERI ANTASARI BANJARMASIN
FAKULTAS USHULUDDIN DAN HUMANIORA
PROGRAM STUDI PSIKOLOGI ISLAM**

Jalan Jenderal Ahmad Yani Km 4.5 Banjarmasin 70235 Telepon (0511) 3266593
Website: www.pi.uin-antasari.ac.id; E-mail: psikologi.islam@uin-antasari.ac.id

KARTU KONSULTASI SKRIPSI

Nama : Wahyudi **Dosen Pembimbing**
NIM : 200103040111 1. Dr. Taufik Hidayat, M.Kes.,
Psikolog
Judul : STUDI KORELASI ANTARA DISTRESS DENGAN 2. Muhammad Sandi Rosyadi,
KEPUASAN KERJA PEGAWAI DI DINAS KESEHATAN S. Th.I, MA
PROVINSI KALIMANTAN SELATAN

No.	Tanggal	Topik Bahasan (Diisi Mahasiswa ybs.)	Tanda Tangan
1	4 - 1 - 2024	1. Latar Belakang	
2	11 - 1 - 2024	Revisi L.B dan Tujuan Signifikan. Pendahuluan	
3	18 - 1 - 2024	acc Bab I	
4	25 - 1 - 2024	Bab II	
5	1 - 2 - 2024	Acc Bab II	
6	6 - 2 - 2024	Bab III Metode / Jenis Data	
7	12 - 2 - 2024	Bab III Kerangka	
8	16 - 2 - 2024	Instrumen / Skala	
9	23 - 2 - 2024	Export judgement instrum.	
10	18 - 3 - 2024	Try out skala	
11	5 - 4 - 2024	Hand by out.	
12	26 - 4 - 2024	Hand prach dan pendahuluan.	
13	8 - 5 - 2024	Keimpulan & Rekomendasi	

Banjarmasin, 10 Januari 2024
Ketua Prodi Psikologi Islam

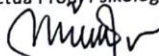
Dra. Mulyani, M.Ag

Lampiran 15 Surat Konsultasi Pembimbing 2



**KEMENTERIAN AGAMA REPUBLIK INDONESIA
UNIVERSITAS ISLAM NEGERI ANTASARI BANJARMASIN
FAKULTAS USHULUDDIN DAN HUMANIORA
PROGRAM STUDI PSIKOLOGI ISLAM**

Jalan Jenderal Ahmad Yani Km. 4.5 Banjarmasin 70235 Telepon (0511) 3266593
Website: www.pi.uin-antasari.ac.id; E-mail: psikologi.islam@uin-antasari.ac.id

KARTU KONSULTASI SKRIPSI

Nama : Wahyudi
NIM : 200103040111
Judul : STUDI KORELASI ANTARA DISTRESS DENGAN KEPUASAN KERJA PEGAWAI DI DINAS KESEHATAN PROVINSI KALIMANTAN SELATAN

Dosen Pembimbing
1. Dr. Taufik Hidayat, M.Kes., Psikolog
2. Muhammad Sandi Rosyadi, S. Th.I, MA

No.	Tanggal	Topik Bahasan (Diisi Mahasiswa ybs.)	Tanda Tangan
1	5 - 1 - 2024	Latar belakang	
2	12 - 1 - 2024	Revisi latar belakang dan tujuan	
3	18 - 1 - 2024	ALL BAB I	
4	24 - 1 - 2024	BAB II	
5	2 - 2 - 2024	ALL BAB II	
6	15 - 2 - 2024	BAB III	
7	22 - 2 - 2024	Revisi metode dan penulisan	
8	19 - 3 - 2024	Revisi expert judgment	
9	22 - 3 - 2024	BAB IV	
10	3 - 4 - 2024	Revisi BAB IV	
11	25 - 4 - 2024	Revisi tesis dan pembahasan	
12	7 - 5 - 2024	BAB V Kesimpulan dan rekomendasi	
...			

Banjarmasin, 10 Januari 2024
Ketua Prodi Psikologi Islam

Dra. Mulyani, M.Pg

Lampiran 16 Surat Izin Riset



KEMENTERIAN AGAMA REPUBLIK INDONESIA
UNIVERSITAS ISLAM NEGERI ANTASARI BANJARMASIN
FAKULTAS USHULUDDIN DAN HUMANIORA
 Jalan Jenderal Ahmad Yani Km. 4.5 Banjarmasin 70235
 Telepon (0511) 3266593
 Website: fuh.uin-antasari.ac.id; E-mail: fuh@uin-antasari.ac.id

SURAT RISET

Nomor: 293/Un.14/III.3/PP.00.9/02/2024

Dekan Fakultas Ushuluddin dan Humaniora UIN Antasari Banjarmasin dengan ini menugaskan :

Nama : Wahyudi
 NIM : 200103040111
 Semester : VIII (Delapan)
 Jurusan : S1 Psikologi Islam
 Alamat Sekarang : Jl. Putri Junjung Buih RW.07 RW.03 Kelurahan Ulu Benteng Kecamatan Marabahan Kabupaten Barito Kuala.
 Untuk : Melakukan riset / penelitian ilmiah dalam rangka pengumpulan data untuk penyusunan skripsi dengan judul:

Studi Korelasi Antara Distress Dengan Kepuasan Kerja Pegawai di Dinas Kesehatan Provinsi Kalimantan Selatan

Tempat yang dituju : Dinas Kesehatan Provinsi Kalimantan Selatan
 Barang Yang dibawa : Seperangkat Alat Penelitian
 Lamanya Riset : 3 (Tiga) Bulan
 Dari Tanggal : 12/02/2024
 Sampai Tanggal : 12/05/2024

Demikian surat riset ini diberikan kepada yang bersangkutan agar pihak-pihak terkait dapat memberikan bantuan sepenuhnya.

Banjarmasin, 07 Februari 2024

Dekan,

Dzikri Mirwana



KEMENTERIAN AGAMA REPUBLIK INDONESIA
UNIVERSITAS ISLAM NEGERI ANTASARI BANJARMASIN
FAKULTAS USHULUDDIN DAN HUMANIORA

Jalan Jenderal Ahmad Yani Km. 4.5 Banjarmasin 70235
Telepon (0511) 3266593

Website: fuh.uin-antasari.ac.id, E-mail: fuh@uin-antasari.ac.id

Nomor : B-294/Un.14/III.3/TL.00/02/2024

07 Februari 2024

Sifat : -

Lampiran : 1 (satu) lembar

Hal : Riset dalam Rangka Penyusunan Skripsi

Yth. Kepala Dinas Kesehatan
Provinsi Kalimantan Selatan

Assalamu'alaikum wr. wb.

Dengan Hormat, bersama ini kami mohon izin serta bantuan Bapak/Ibu agar berkenan kiranya memberikan informasi/data yang diperlukan mahasiswa(i) :

Nama : Wahyudi
NIM : 200103040111
Jurusan : S1 Psikologi Islam
Alamat : Jl. Putri Junjung Buih RW.07 RW.03 Kelurahan Ulu Benteng
Kecamatan Marabahan Kabupaten Barito Kuala.

sehubungan dengan penelitian yang akan dilaksanakan sebagaimana surat riset terlampir.

Demikian permohonan ini disampaikan, atas perhatian dan perkenan Bapak/Ibu serta kerjasamanya kami ucapkan terima kasih.

Wassalamu'alaikum wr. wb.

Banjarmasin, 07 Februari 2024

Dekan,

Dzikri Niwana

Lampiran 17 Surat Selesai Riset



PEMERINTAH PROVINSI KALIMANTAN SELATAN DINAS KESEHATAN

Jalan Belitung Darat No.118 Banjarmasin Kode Pos 70116
Telepon : (0511) 3355661 – 3352575 (Fax - 3359735)
Email : keskalsel@gmail.com Website : <https://dinkes.kalselprov.go.id/>

SURAT KETERANGAN NOMOR 800.1.4.1/ 666 /DINKES/2024

Yang bertanda tangan di bawah ini:

nama : Budi Wahyudi, S.Sos., M.PH
jabatan : Plh. Kepala Dinas Kesehatan Provinsi Kalimantan Selatan

dengan ini menerangkan bahwa:

nama : Wahyudi
NIM : 200103040111
jurusan : S1 Psikologi Islam

Telah selesai melaksanakan penelitian di Dinas Kesehatan Provinsi Kalimantan Selatan mulai tanggal 12 Februari 2024 sampai dengan 12 Mei 2024 untuk memperoleh data dalam penyusunan skripsi dengan judul "Studi Korelasi Antara Distress Dengan Kepuasan Kerja Pegawai di Dinas Kesehatan Provinsi Kalimantan Selatan".

Demikian surat keterangan ini dibuat dan diberikan kepada yang bersangkutan untuk dapat dipergunakan sebagaimana mestinya.

Banjarmasin, 15 Mei 2024

Plh. Kepala Dinas Kesehatan
Provinsi Kalimantan Selatan,

Budi Wahyudi, S.Sos., M.PH
Pembina Tingkat I (IV/b)
NIP 197008111992121001

Lampiran 18 Surat Izin Try Out Instrumen Penelitian



**KEMENTERIAN AGAMA REPUBLIK INDONESIA
UNIVERSITAS ISLAM NEGERI ANTASARI BANJARMASIN
FAKULTAS USHULUDDIN DAN HUMANIORA
PROGRAM STUDI PSIKOLOGI ISLAM**

Jalan Jenderal Ahmad Yani Km. 4.5 Banjarmasin 70235 Telepon (0511) 3266593
Website: www.pi.uin-antasari.ac.id; E-mail: psikologi.islam@uin-antasari.ac.id

Nomor : 569/Un.14/III.3/PP.00.9/03/2024
Lampiran : -
Hal : **Mohon Izin Uji Coba (Try Out) Instrumen Penelitian**

Yth. Kepala Dinas Kesehatan Kota Banjarmasin

Jl. Tirta Dharma, Sungai Lulut, Kec. Banjarmasin Tim., Kota Banjarmasin,
Kalimantan Selatan 70249

Assalamualaikum Warahmatullahi Wabarakatuh.

Dengan hormat, disampaikan kepada Bapak/Ibu bahwa mahasiswa Prodi Psikologi Islam Fakultas Ushuluddin dan Humaniora UIN Antasari Banjarmasin bermaksud melakukan uji coba (*Try Out*) instrumen penelitian.

Untuk maksud di atas, dimohon kesediaan Bapak/Ibu agar dapat mengizinkan mahasiswa kami untuk memperoleh data yang diperlukan dalam rangka penyelesaian penelitiannya.

Mahasiswa Psikologi Islam dimaksud adalah:

Nama : Wahyudi

NIM : 200103040111

Prodi : Psikologi Islam

Judul : Studi Korelasi Antara Distress Dengan Kepuasan Kerja Pegawai Di Kantor Dinas Kesehatan Provinsi Kalimantan Selatan

Demikian permohonan kami, atas bantuan dan kerjasamanya disampaikan terima kasih.

Wassalamualaikum warahmatullahi wabarakatuh.

Banjarmasin, 13 Maret 2024



Dr. H. Ketua Program Studi Psikologi Islam

Sejabat,

Muslichin, M.A

Lampiran 19 Surat Keterangan Ujian Komprehensif



**KEPUTUSAN DEKAN FAKULTAS USHULUDDIN DAN HUMANIORA
UNIVERSITAS ISLAM NEGERI (UIN) ANTASARI BANJARMASIN
NOMOR: 1022 TAHUN 2023**

**Tentang
PERSETUJUAN PROPOSAL SKRIPSI MAHASISWA
DAN PENETAPAN DOSEN PEMBIMBING**

- Menimbang : a. Bahwa proposal skripsi yang berjudul: "*Studi korelasi Antara Distress Dengan Kepuasan Kerja Di Dinas Kesehatan Provinsi Kalimantan Selatan*" telah ditelaah oleh Dosen Penelaah;
b. Bahwa persetujuan atau penolakan judul skripsi mahasiswa perlu dituangkan dalam sebuah surat keputusan.
- Memperhatikan : Hasil sidang Program Studi Psikologi Islam yang diselenggarakan pada tanggal 19 September 2023
- Mengingat : 1. Undang-Undang RI No. 20 Tahun 2003 Tentang Sistem Sistem Pendidikan Nasional;
2. Peraturan Pemerintah No. 4 Tahun 2014 tentang Penyelenggaraan Pendidikan dan Pengelolaan Perguruan Tinggi;
3. Peraturan Presiden No. 36 Tahun 2017 tentang Universitas Islam Negeri Antasari Banjarmasin;
4. Peraturan Menteri Agama No. 20 Tahun 2017 tentang Organisasi dan tata Kerja UIN Antasari Banjarmasin;
5. Peraturan Menteri Agama No. 29 Tahun 2017 tentang Statuta UIN Antasari Banjarmasin;
6. Keputusan Direktur jenderal Pendidikan Islam No. 102 Tahun 2019 tentang Standar Keagamaan Pendidikan Tinggi Keagamaan Islam;
7. Keputusan Rektor UIN Antasari No. 289 Tahun 2018 tentang Pedoman Pelaksanaan Sistem Kredit Semester UIN Antasari Banjarmasin.

MEMUTUSKAN

- Menetapkan Pertama : Menerima dan menyetujui proposal skripsi mahasiswa yang berjudul: "*Studi korelasi Antara Distress Dengan Kepuasan Kerja Di Dinas Kesehatan Provinsi Kalimantan Selatan*" untuk digarap oleh mahasiswa/i:
Nama/NIM : **Wahyudi/200103040111**
Program Studi : **Psikologi Islam**
Untuk menjadi skripsi yang baik.
- Kedua : Menunjuk dan menetapkan **Dr. Taufik Hidayat, M.Kes,Psikolog** sebagai Dosen Pembimbing I dan **Muhammad Sandi Rosyadi, S. Th.I,MA** sebagai Dosen Pembimbing II untuk mahasiswa tersebut di atas;
- Ketiga : Apabila terdapat kekeliruan dalam keputusan ini akan dibetulkan sebagaimana mestinya.

Ditetapkan di : Banjarmasin
Tanggal : 21 September 2023
Dekan,

Dr. Dzikri Nirwana, M.Ag
NIP. 1976122120031210022



Tembusan:

1. Program Studi
2. Dosen Pembimbing
3. Arsip



**KEMENTERIAN AGAMA REPUBLIK INDONESIA
UNIVERSITAS ISLAM NEGERI ANTASARI BANJARMASIN
FAKULTAS USHULUDDIN DAN HUMANIORA
PROGRAM STUDI PSIKOLOGI ISLAM**

Jalan Jenderal Ahmad Yani Km. 4.5 Banjarmasin 70235 Telepon (0511) 3266593
Website: www.pi.uin-antasari.ac.id; E-mail: psikologi.islam@uin-antasari.ac.id

Nomor : 3295/Un.14/III.3/PP.00.9/09/2023
Lamp. : -
Hal : Pelaksanaan Seminar Desain Operasional
a.n. Wahyudi 21 September 2023

YTH. Bapak/Ibu

1. Dr. Taufik Hidayat, M.Kes,
2. Muhammad Sandi Rosyadi, S. Th.I,MA

di Banjarmasin

Assalamualaikum Warahmatullahi Wabarakatuh

Dengan disetujui Proposal Skripsi mahasiswa :

Nama : Wahyudi
NIM : 200103040111
Prodi : Psikologi Islam
Judul : Studi korelasi Antara Distress Dengan Kepuasan Kerja Di Dinas Kesehatan Provinsi Kalimantan Selatan

Dengan ini, diberitahukan bahwa proposal tersebut setelah diubah menjadi desain operasional akan diseminarkan pada:

Hari/Tanggal : Selasa/26 September 2023
Waktu : 11:30-13:10 (WITA)
Tempat : FUH 3
Pembimbing I : Dr. Taufik Hidayat, M.Kes,Psikolog
Pembimbing II : Muhammad Sandi Rosyadi, S. Th.I,MA
Moderator : Muhammad Sandi Rosyadi, S. Th.I,MA

Demikian untuk dilaksanakan sebagaimana mestinya.

Wassalam,
salam,

Dr. Dzikri Nirwana, M.Ag
1978122120031210022

Lampiran 20 Sertifikat Komprehensif



KEMENTERIAN AGAMA REPUBLIK INDONESIA
UNIVERSITAS ISLAM NEGERI
ANTASARI BANJARMASIN
FAKULTAS USHULUDDIN DAN HUMANIORA

Jalan A. Yani Km. 4.5 Banjarmasin 70235 Telepon (0511) 3266593
e-mail: fuh@uin-antasari.ac.id website: http://www.fuh.uin-antasari.ac.id.

SERTIFIKAT

Nomor: 944/Un.14/III.3/PP.01.1/05/2024

Dekan Fakultas Ushuluddin dan Humaniora UIN Antasari Banjarmasin dengan ini memberikan sertifikat kepada :

N a m a : WAHYUDI
N I M : 200103040111

Telah L U L U S dalam menempuh UJIAN KOMPREHENSIF pada Jurusan Psikologi Islam dengan nilai akhir 84,00 (A) bobot : 3,75

Demikian sertifikat ini diberikan kepada yang bersangkutan untuk dipergunakan sebagaimana mestinya.



Banjarmasin, 08 Mei 2024

Dekan,

Dr. Dzikri Nirwana, M.Ag
NIP. 197812272003121002

Lampiran 21 Surat Keterangan Submit Jurnal



**KEMENTERIAN AGAMA REPUBLIK INDONESIA
UNIVERSITAS ISLAM NEGERI ANTASARI BANJARMASIN
FAKULTAS USHULUDDIN DAN HUMANIORA
PROGRAM STUDI PSIKOLOGI ISLAM**

Jalan Jenderal Ahmad Yani Km. 4.5 Banjarmasin 70235
Telepon (0511) 3266593; Faksimili (0511) 3254344;
Website: www.pi.uin-antasari.ac.id; E-mail: psikologi.islam@uin-antasari.ac.id

SURAT KETERANGAN

Nomor: PS-SJ.0130/Un.14/III.3/PP.00.9/05/2024

Dengan ini menerangkan bahwa:

Judul Karya Ilmiah : ***“Studi Korelasi Antara Distress Dengan
Kepuasan Kerja Pegawai Dinas Kesehatan
Provinsi Kalimantan Selatan”***
Nama Penulis : **Wahyudi**
NIM : 20010304011
Program Studi : Psikologi Islam

telah *submitted* dan akan diterbitkan oleh Psikodinamika
(<https://ejournal.uniramalang.ac.id/index.php/psikodinamika/index>)

Demikian Surat ini disampaikan untuk dipergunakan sebagaimana mestinya.

Banjarmasin, 17 Mei 2024

Sebagai Ketua Prodi Psikologi Islam,
Sekretaris,



Muslichin, M.A

Lampiran 22 Surat Keterangan Bebas Plagiasi



**KEMENTERIAN AGAMA REPUBLIK INDONESIA
UNIVERSITAS ISLAM NEGERI ANTASARI BANJARMASIN
FAKULTAS USHULUDDIN DAN HUMANIORA
PROGRAM STUDI PSIKOLOGI ISLAM**

Jalan Pandarapan Guntung Manggis Landasan Ulin Banjarbaru Kode Pos 70732
Website: www.pi.uin-antasari.ac.id; Email: psikologi.islam@uin-antasari.ac.id

Surat Keterangan Lulus Uji Plagiasi

Nomor: 1053/Un.14/III.3/PP.00.9/05/2024

Ketua Program Studi Psikologi Islam menerangkan bahwa karya ilmiah:

Nama : Wahyudi
NIM : 200103040111
Prodi : Psikologi Islam
Jenis Karya Ilmiah : Skripsi
Judul Karya Ilmiah : Studi Korelasi Antara Distress Dengan Kepuasan Kerja Pegawai Di Dinas Kesehatan Provinsi Kalimantan Selatan

Telah dinyatakan **Lulus Uji Plagiasi** menggunakan Turnitin dengan Persentase sebagaimana terlampir.

Demikian surat keterangan lulus uji plagiasi ini dibuat, agar dapat dipergunakan sebagaimana mestinya.

Banjarmasin, 15 Mei 2024



..... n. Ketua Prodi Psikologi Islam,
Sekretaris,

Musfichin, M.A
Musfichin, M.A



**KEMENTERIAN AGAMA REPUBLIK INDONESIA
UNIVERSITAS ISLAM NEGERI ANTASARI BANJARMASIN
FAKULTAS USHULUDDIN DAN HUMANIORA
PROGRAM STUDI PSIKOLOGI ISLAM**

Jalan Pandarapan Guntung Manggis Landasan Ulin Banjarbaru Kode Pos 70732
Website: www.pi.uin-antasari.ac.id; Email: psikologi.islam@uin-antasari.ac.id

Lampiran Surat Nomor: /Un.14/III.3/PP.00.9/05/2024
Tanggal 15 Mei 2024

Hasil Uji Plagiasi

Nama : Wahyudi
NIM : 200103040111
Prodi : **Psikologi Islam**
Jenis Karya Ilmiah : Skripsi
Judul Karya Ilmiah : Studi Korelasi Antara Distress Dengan Kepuasan Kerja Pegawai Di Dinas Kesehatan Provinsi Kalimantan Selatan

No.	Bab	Persentase Plagiasi	Keterangan
1	Bab I	24%	Lulus
2	Bab II	27%	Lulus
3	Bab III	29%	Lulus
4	Bab IV	29%	Lulus
5	Bab V	15%	Lulus

Banjarmasin, 15 Mei 2024



n. Ketua Prodi Psikologi Islam,
Sekretaris,

Musfichin, M.A
Musfichin, M.A

DAFTAR RIWAYAT HIDUP

Nama : Wahyudi

Tempat, Tanggal Lahir : Barito Kuala, 4 Juli 2001

Jenis Kelamin : Laki-Laki

Alamat : Jl. Putri Junjung Buih, RT 07 RW 03, Kelurahan
Ulu Benteng, Kecamatan Marabahan, Kabupaten
Barito Kuala, Prov. Kalimantan Selatan

No. Hp/Email : 081253531179/wahyudibatuah04@gmail.com

Pendidikan Formal : - Tk Rakat Mufakat
- SDN Ulu Benteng 1 2008-2014
- MTsN 2 Barito Kuala 2014-2017
- MAN 1 Barito Kuala 2017-2020
- UIN Antasari Banjarmasin 2020-Sekarang

Pengalaman Organisasi : - Ketua Divisi Hubdie HMJ Psikologi Islam 2021
- Sekertaris Bidang Sosial Keagamaan HMJ
Psikologi Islam 2022
- Wakil Ketua Antasari Voice 2022
- Anggota Kementrian Seni dan Budaya DEMA
UIN Antasari 2023