

Lampiran

TERJEMAH BAHASA ASING

TERJEMAH AL-QUR'AN

No.	Hal.	BAB	Surah/Ayat	Terjemah
1	7	I	Q.S. al-Ahzab Ayat 21	“Sungguh, pada (diri) Rasulullah benar-benar ada suri teladan yang baik bagimu, (yaitu) bagi orang yang mengharap (rahmat) Allah dan (kedatangan) hari Kiamat serta yang banyak mengingat Allah”.
2	27	II	Q.S. Luqman Ayat 13	“(Ingatlah) ketika Luqman berkata kepada anaknya, saat dia menasihatinya, “Wahai anakku, janganlah mempersekutukan Allah! Sesungguhnya mempersekutukan (Allah) itu benar-benar kezaliman yang besar.”
3	35	II	Q.S. Luqman Ayat 14	“Kami mewasiatkan kepada manusia (agar berbuat baik) kepada kedua orang tuanya. Ibunya telah mengandungnya dalam keadaan lemah yang bertambah-tambah dan menyapihnya dalam dua tahun.“Bersyukurlah kepada-Ku dan kepada kedua orang tuamu.” Hanya kepada-Ku (kamu) kembali”.

TERJEMAH HADITS

No.	Hal.	BAB	Hadits Riwayat	Terjemah
1	6	I	H.R Bukhari	“Sesungguhnya tidaklah aku (Rasul) diutus oleh Allah melainkan untuk menyempurnakan akhlak yang baik ”.
2	29	II	H.R Abu Dawud	“Suruhlah anak-anak kamu shalat sejak umur tujuh tahun, dan pukullah mereka jika dia enggan melaksanakan shalat pada saat berumur sepuluh tahun, dan pisahkanlah tempat tidur mereka (mulai umur tujuh atau sepuluh tahun)”.

INSTRUMEN PENGUMPULAN DATA

A. PEDOMAN OBSERVASI

1. Mengamati lokasi penelitian, meliputi sarana, prasarana, fasilitas, dan lingkungan sekolah
2. Mengamati situasi/keadaan pada saat pembelajaran Pendidikan Agama Islam dan kegiatan keagamaan di jam pelajaran maupun di luar jam pelajaran
3. Melihat keadaan guru, siswa, dan lingkungan di sekitar lokasi penelitian

B. PEDOMAN WAWANCARA

Wawancara dengan Kepala Sekolah

1. Bagaimana keadaan guru, siswa, sarana dan prasarana di sekolah ini?
2. Bagaimana penerapan kurikulum yang diterapkan sekolah saat ini?
3. Bagaimana pelaksanaan program kegiatan penguatan nilai agama dan moral di sekolah ini?
4. Apakah ada hambatan dalam pelaksanaan penguatan nilai agama dan moral di sekolah ini?

Wawancara dengan Guru Pendidikan Agama Islam

1. Apa latar belakang pendidikan Bapak/Ibu?
2. Sejak kapan mengajar di sekolah ini?
3. Bagaimana pelaksanaan penguatan nilai agama dan moral dalam kurikulum saat ini?
4. Bagaimana usaha yang dilakukan dalam melakukan penguatan nilai agama dan moral di sekolah ini.
5. Bagaimana merancang/menyusun program keagamaan di sekolah ini?
6. Apa saja kegiatan keagamaan yang diprogramkan di sekolah ini?
7. Bagaimana pelaksanaan kegiatan keagamaan yang dilakukan selama ini?

8. Bagaimana evaluasi kegiatan keagamaan yang telah dilaksanakan?
9. Dalam melaksanakan kegiatan keagamaan apakah semuanya dipegang oleh guru-guru yang ada di sekolah atau ada juga dari luar sekolah?
10. Hambatan apa saja yang ditemui dalam melaksanakan penguatan nilai agama dan moral di sekolah ini?
11. Usaha apa saja yang dilakukan dalam rangka mengatasi hambatan yang ada dalam meningkatkan penguatan nilai agama dan moral selama ini?

C. PEDOMAN DOKUMENTASI

1. Sejarah berdirinya sekolah
2. Data tentang keadaan letak geografis lokasi penelitian
3. Data tentang keadaan guru dan karyawan sekolah
4. Data tentang keadaan siswa
5. Data keadaan sarana dan prasarana sekolah
6. Data laporan kegiatan keagamaan yang dilaksanakan

Data Pegawai SMA Negeri 3 Barabai

NO	NAMA	NIP	PANGKAT	JABATAN
1	Sahrida Melati, S.Pd	19750618 200604 2 022	III/d	Kepala Sekolah
2	H.Muhamad Rahmadi,S.Pd,M.M	19690530 199702 1 004	IV/b	Guru
3	Subandi, S.Pd	19660714 199001 1 001	IV/a	Guru
4	Dra. Fatmah	19630303 198903 2012	IV/a	Guru
5	Hapsah, S.Pd	19630215 198803 2 007	IV/a	Guru
6	Ruaida Makiah, S.Pd	19690403 199412 2 002	IV/b	Wakasek Humas
7	Rahmaniar, SPd	19701129 199702 2 001	IV/b	Guru
8	H. Makhfudin, S.Pd	19720104 199802 1 003	IV/a	Guru
9	Hj. Yennie, S.Pd	19720709 199903 2 010	III/d	Guru
10	Muhammad Noor, S.Pd	19731113 200501 1 010	IV/a	Guru
11	H. Guntur, S.Ag	19670527 200604 1 011	III/d	Guru
12	Amrah Mutiah, S.Pd	19790319 200604 2 008	III/d	Guru
13	Dini Hidayanti, S.Pd	19821214 200604 2 015	III/d	Guru
14	Nurul Hidayah, S.Pd	19811205 200604 2 013	III/d	Guru
15	Mahnita, S.Pd	19690520 200604 2 016	III/d	Guru
16	Supina Bahdi, S.Pd	19710327 200604 1 004	III/d	Guru
17	Dode Wahyudi, S.Pd	19790202 200604 1 016	III/d	Wakasek Kesiswaan
18	Ainun Fitriani, SE	19740714 200701 2 024	III/d	Guru
19	Rahmiyati, S.Pd	19830608 200903 2 012	III/c	Guru
20	Rahmidahani, S.Pd	19780928 200903 2 003	III/c	Guru
21	Isnawati, S.Pd	19861002 200903 2 005	III/d	Guru
22	Anisah, S.Pd	198507192010012010	III/c	Guru
23	Mustafa Bakeri, S.Pd	19831028 201001 1 009	III/c	Wakasek Kurikulum
24	Nelly Mariani, S.Pd	19830205 201001 2 008	III/c	Guru
25	M. Sadikin, S.Pd	19860312 201001 1 006	III/c	Wakasek Sarpras
26	Sri Liliyawati, S.Pd	19770905 200604 2 025	III/d	Guru
27	Eka Restu Monawanti,S.Pd, M.Pd	19840616 201101 2 002	III/d	Guru
28	Masrufah, S.Pd	19801012 201406 2 005	III/b	Guru
29	Faisal Dharmawan, S.Pd	19931213 202012 1 015	III/a	Guru
30	Muhammad Aulia Rahman, S.Pd.I	19880116 202012 1 008	III/a	Guru
31	Nurlatifah, S.Pd.I	19890721 202012 2 017	III/a	Guru
32	Norainah, S.Sos	-	-	Guru
33	Liza, S.Pd	-	-	Guru
34	Nina Rifka Diyani, S.Pd	-	-	Guru
35	Akhmad Faisyal, S.Pd.I	-	-	Guru
36	Aspiansyah, S.Pd	-	-	Guru
37	Nor Zaitunnisa, S.Pd	-	-	Guru
38	Syahid Yusuf, S.Pd	-	-	Guru
39	Angga Noorhidayat, S.Pd	-	-	Guru
40	Kasyfiatur Rahmah,S.Pd	-	-	Guru
41	Kartika Wiwinda,S.Pd	-	-	Guru
42	Ahmad Bayu Nograho,S.Pd	-	-	Guru
43	Muhammad Ikhsan,S.Pd.I	-	-	Guru
44	Carmila,, S.Pd	-	-	Guru BK
45	Nurhilallichyah, S.Pd	-	-	Guru BK

Data Peserta Didik SMA Negeri 3 Barabai

No	Nama Rombel	Jenis Kelamin		Jumlah Peserta didik
		Laki-laki	Perempuan	
1	Kelas X A	19	11	30
2	Kelas X B	18	11	29
3	Kelas X C	19	11	30
4	Kelas X D	18	12	30
5	Kelas X E	18	10	28
6	Kelas X F	10	16	26
7	Kelas X G	8	17	25
8	Kelas XI Is1	21	11	32
9	Kelas XI Is2	18	13	31
10	Kelas XI Is3	16	12	28
11	Kelas XI Is4	19	11	30
12	Kelas XI Mia1	12	15	27
13	Kelas XI Mia2	12	15	27
14	Kelas XI Mia3	12	16	28
15	Kelas XII Is1	17	16	33
16	Kelas XII Is2	17	17	34
17	Kelas XII Is3	17	17	34
18	Kelas XII Is4	19	16	35
19	Kelas XII Mia 1	8	28	36
20	Kelas XII Mia 2	15	20	35
21	Kelas XII Mia 3	16	17	33

Struktur Organisasi SMA Negeri 3 Barabai

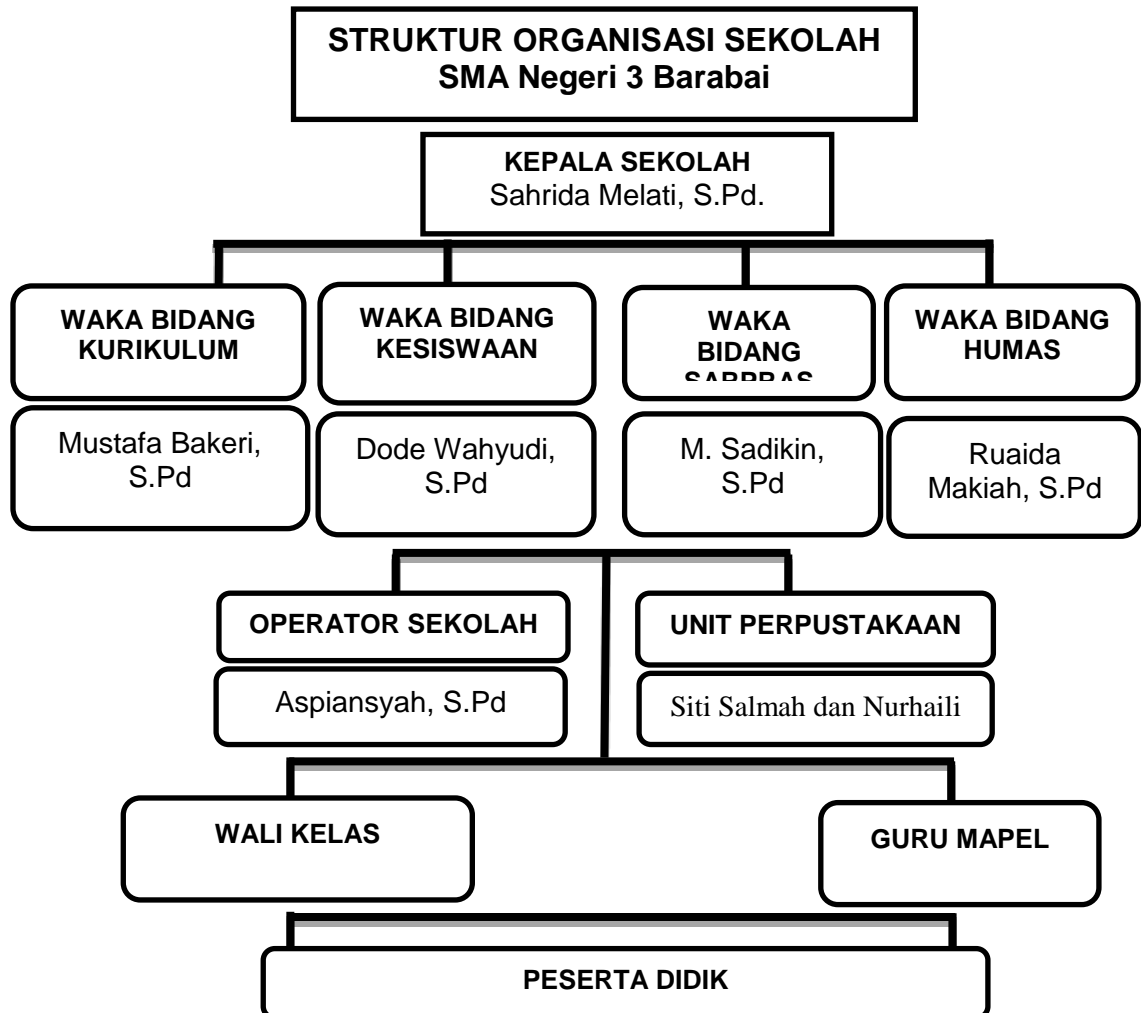



PEMERINTAH PROVINSI KALIMANTAN SELATAN
DINAS PENDIDIKAN DAN KEBUDAYAAN
SMA NEGERI 3 BARABAI



Jl. Gerilya H. Hasan Basri No.4 Birayang Kabupaten Hulu Sungai Tengah

BOBOT PELANGGARAN TATA TERTIB

I. Ketentuan Umum

Setiap siswa yang melanggar tata tertib sekolah akan diberikan sanksi dalam bobot point, berdasarkan pelanggaran yang dibuatnya. Setiap siswa mempunyai bobot 100 point untuk satu tahun pelajaran di SMAN 3 Barabai. Apabila seorang siswa sudah mencapai bobot 91 - 100 point, maka siswa tersebut akan dikembalikan pada orang tuanya/dikeluarkan dari sekolah.

II. Ketentuan khusus

Perincian dan klasifikasi point pelanggaran tata tertib siswa adalah sebagai berikut:

A. KERAJINAN

1. Keterlambatan

- | | |
|---|----------|
| 1.1. Terlambat masuk/hadir ke sekolah lebih dari 10 menit | 01 point |
| 1.2. Izin keluar dalam PBM berlangsung dan atau tidak masuk kembali | 05 point |

2. Kehadiran

- | | |
|--|----------|
| 2.1. Siswa tidak masuk tanpa keterangan (Alpa) | 07 point |
| 2.2. Siswa tidak masuk dengan membuat surat keterangan palsu | 07 point |

B. KELAKUAN

1. Kepribadian

- | | |
|--|----------|
| 1.1. Siswi (perempuan) ditemukan membawa peralatan make up yang tidak pantas | 03 point |
| 1.2. Siswi (perempuan) berhias/memakai perhiasan yang berlebihan | 03 point |
| 1.3. Siswa (laki-laki) memakai gelang, kalung, anting-anting | 03 point |
| 1.4. Bagi siswa (laki-laki) yang ditemukan rambutnya menutup telinga/kerah baju/dibawah alis | 03 point |
| 1.5. Siswa/i yang ditemukan memelihara kuku panjang/pakai cat kuku | 03 point |
| 1.6. Siswa/i yang memakai cat rambut | 03 point |

2. Ketertiban

- | | |
|---|----------|
| 2.1. Tidak menutup kran air ketika meninggalkan WC/cuci tangan/berwudhu | 03 point |
| 2.2. Terbukti sengaja mengotori (mencoret-coret) benda milik sekolah, guru, karyawan, teman dan lingkungan lain | 20 point |
| 2.3. Merusak barang berharga milik sekolah/guru/teman walaupun sudah mengganti barang yang rusak | 25 point |
| 2.4. Mengolok-olok/berbuat tidak senonoh terhadap teman/guru didalam/diluar kelas | 10 point |
| 2.5. Membuat keributan dikelas ataupun pada saat jam belajar/PBM | 05 point |
| 2.6. Membawa benda yang tidak ada kaitannya dengan pelajaran tanpa izin dari sekolah | 05 point |
| 2.7. Memarkir kendaraan diluar tempat parkir/diluar lingkungan sekolah yang sudah ditentukan sekolah | 05 point |
| 2.8. Mengambil barang tanpa izin pemiliknya | 25 point |
| 2.9. Siswa duduk dikendaraan guru/karyawan/tamu | 10 point |
| 2.10. Tidak tertib mengikuti kegiatan sekolah (apel, senam, dll) yang telah ditentukan/diumumkan oleh sekolah | 10 point |
| 2.11. Siswa memasuki ruangan Kepala Sekolah/Dewan Guru/Tata Usaha/Laboratorium dan ruang lainnya tanpa izin | 05 point |
| 2.12. Siswa tidur dikelas pada saat jam pelajaran | 05 point |
| 2.13. Merayakan Ulang tahun berlebihan (mengotori kelas) | 25 point |
| 2.14. Siswa/i memasuki WC yang bukan untuk jenis kelaminnya | 10 point |
| 2.15. Siswa/i memasuki WC dewan guru | 10 point |

3. Rokok

- | | |
|---|----------|
| 3.1. Membawa rokok di lingkungan sekolah | 15 point |
| 3.2. Menghisap rokok di lingkungan sekolah | 25 point |
| 3.3. Merokok dengan pakaian seragam sekolah diluar lingkungan sekolah | 15 point |

4. Buku/majalah/kaset dan benda terlarang lainnya

- | | |
|--|----------|
| 4.1. Membawa buku pornografi/majalah pornografi | 15 point |
| 4.2. Menjual belikan buku pornografi/majalah pornografi/video porno | 20 point |
| 4.3. Membawa radio/tape recorder/walk man/gitar/VCD/DVD/handphone (HP), dll tanpa seizin sekolah | 10 point |
| 4.4. Membawa HP yang berisi pornografi | 50 point |
| 4.5. Memakai jaket di lingkungan sekolah | 05 point |

5. Senjata		
5.1. Membawa senjata tajam tanpa izin sekolah.....	25 point	
5.2. Membawa senjata tajam untuk mengancam.....	50 point	
5.3. Menggunakan senjata tajam untuk melukai.....	100 point	
6. Obat/minuman terlarang		
6.1. Membawa obat/minuman beralkohol (memabukkan) di sekolah dan lingkungan.....	40 point	
6.2. Menggunakan obat/minuman terlarang di sekolah dan lingkungannya.....	60 point	
6.3. Berjudi di lingkungan sekolah dan lingkungannya.....	30 point	
6.4. Bermain Kartu di lingkungan Sekolah.....	10 point	
6.5. Penyalahgunaan obat di lingkungan sekolah.....	40 point	
7. Perkelahian		
7.1. Perkelahian ringan pertama.....	30 point	
Perkelahian ringan kedua.....	50 point	
Perkelahian ringan ketiga.....	100 point	
7.2. Perkelahian berat (menggunakan senjata tajam).....	100 point	
8. Pergaulan bebas disekolah/lingkungan sekolah		
8.1. Siswa berlainan jenis berduaan/berpelukan/berciuman.....	50 point	
8.2. Siswa terbukti telah kawin.....	100 point	
8.3. Siswa terbukti telah hamil.....	100 point	
8.4. Siswi terbukti telah menghamil.....	100 point	
C. KERAPIAN		
1. Pakaian		
1.1. Memakai seragam yang tidak rapi.....	05 point	
1.2. Tidak memakai atribut sekolah sendiri dll.....	05 point	
1.3. Salah memakai seragam sekolah.....	05 point	
1.4. Tidak memakai ikat pinggang warna hitam kepala ukuran standar.....	02 point	
1.5. Memakai sepatu yang bukan warna hitam.....	05 point	
1.6. Yang tidak memakai kaos kaki warna putih.....	02 point	
1.7. Tidak memakai kelengkapan seragam pada waktu upacara, tidak memakai topi/yilbab(bagi Muslim).....	05 point	
1.8. Model pakaian tidak sesuai dengan ketentuan sekolah.....	05 point	
D. BONUS		
Siswa yang berprestasi mengangkat nama baik sekolah mendapat bonus dengan kriteria sbb :		
1. Nasional.....	20 point	
2. Provinsi.....	15 point	
3. Kabupaten.....	10 point	
4. Kecamatan/Sekolah/Classmeeting.....	05 point	

Siswa yang membawa nama baik sekolah akan diberi bonus sebesar kadar yang dihasilkan.

Apabila ada pelanggaran yang sanksi belum tercantum dalam tata tertib diatas, maka sanksi akan ditentukan melalui rapat dewan guru, kepala sekolah, pengas BK SMA Negeri 3 Barabai.

KETERANGAN :	1. Bila point mencapai 01 – 15	=Bimbingan Wali Kelas
	2. Bila point mencapai 16 – 30	=Bimbingan Wali Kelas & BK
	3. Bila point mencapai 31 – 45	=Panggilan orang tua 1
	4. Bila point mencapai 46 – 60	=Panggilan orang tua 2 (Sangsi Sikorsing sesuai hasil rapat Seburuh dewan guru). + Surat Peringatan 1
	5. Bila point mencapai 61 – 75	=Panggilan orang tua 3. + Surat Peringatan 2
	6. Bila point mencapai 76 – 90	=Panggilan/Peringatan terakhir. + Surat Peringatan 3
	7. Bila point mencapai 91 – 100	=Di kembalikan ke orang tua/dikeluarkan dari sekolah

DENAH SMA NEGERI 8 BARABAI

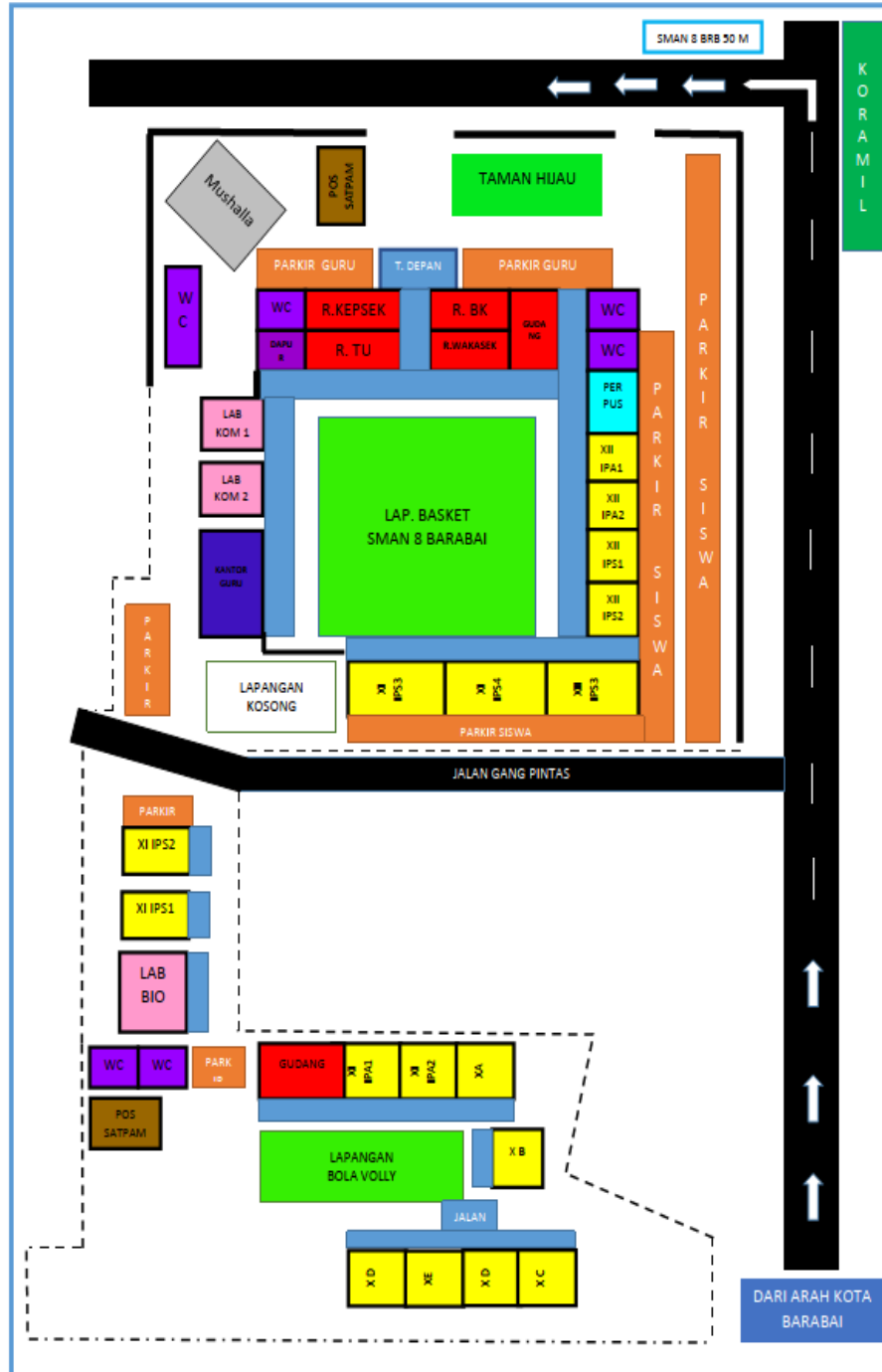

KETERANGAN DENAH

	: TERAS DEPAN, TERAS KELAS, DAN JALAN
	: TAMAN HIJAU, LAP BOLA BASKET DAN BOLA VOLLY
	: TEMPAT SHOLAT (MUSHALLA)
	: RUANG KEGIATAN BELAJAR
	: TOELET / KAKUS, DAN DAPUR
	: POS SATPAM KEAMANAN
	: RUANG KEPSEK, WAKASEK, BK, TU, GUDANG
	: RUANG LAB. KOMPUTER 1, 2 DAN LAB. BIOLOGI
	: RUANG PERPUSTAKAAN
	: RUANG DEWAN GURU
	: PARKIR GURU DAN SISWA
	: SUDAH ADA PAGAR SEKOLAH
	: BELUM ADA PAGAR SEKOLAH

Dokumentasi Kegiatan Penelitian di SMAN 3 Barabai













Dokumentasi Kegiatan Penelitian di SMAN 8 Barabai

















PEMERINTAH PROVINSI KALIMANTAN SELATAN
DINAS PENDIDIKAN DAN KEBUDAYAAN
SMA NEGERI 3 BARABAI

Alamat Jalan Gerilya Hasan Basri Nomor 4 Birayang Kec. BAS Kab.HST 71381

SURAT KETERANGAN

Nomor : 421.3/11/SMAN.03.BRB/2023

Yang bertanda tangan di bawah :

N a m a : Sahrida Melati, S.Pd
NIP : 19750618 200604 2 022
Pangkat/Gol.Ruang : Penata Tk.I / III d
Jabatan : Kepala Sekolah
Unit Kerja : SMA Negeri 3 Barabai

Menerangkan bahwa:

N a m a : Nurlatifah
NIM : 180211020047
Fakultas : Program Pasca Sarjana
Program Studi : S-2 Pendidikan Agama Islam
Semester : IX (sembilan)

Telah melaksanakan riset di SMAN 3 Barabai dengan judul "Penguatan Nilai Agama dan Moral pada Sekolah Menengah Atas di Kabupaten Hulu Sungai Tengah" mulai tanggal 4 November 2022 sampai dengan 4 Januari 2023.

Demikian Surat Keterangan ini diberikan untuk dipergunakan sebagaimana mestinya.

Birayang, 09 Januari 2023



Kepala SMAN 3 Barabai,

SAHRIDA MELATI, S.Pd
Pembina
NIP. 19750618 200604 2 022



PEMERINTAH PROVINSI KALIMANTAN SELATAN
DINAS PENDIDIKAN DAN KEBUDAYAAN
SMA NEGERI 8 BARABAI
Jl. Sepakat Kec. Pandawan Kab. Hulu Sungai Tengah



SURAT KETERANGAN

No: 420/025/SMA8/DIK/2023

Yang bertanda tangan di bawah ini :

Nama : Alnasrullah, S.Pd
NIP : 19740624 200604 1 014
Jabatan : Kepala Sekolah
Unit Kerja : SMAN 8 Barabai

Menerangkan bahwa:

Nama : Nurlatifah
NIM : 180211020047
Program Studi : S-2 Pendidikan Agama Islam
Semester : IX (sembilan)

Telah melakukan riset dengan judul "Penguatan Nilai Agama dan Moral pada Sekolah Menengah Atas di Kabupaten Hulu Sungai Tengah"

Demikian surat keterangan ini dibuat untuk dipergunakan sebagaimana mestinya

Barabai, 2 Pebruari 2023

Ketala Sekolah,



Alnasrullah, S.Pd.MM

NIP 19740624 200604 1 014

RIWAYAT HIDUP PENULIS

1. Nama Lengkap : Nurlatifah
2. Tempat Tanggal Lahir : Ilung, 21 Juli 1989
3. Agama : Islam
4. Jenis Kelamin : Perempuan
5. Status : Belum Menikah
6. Kebangsaan : Indonesia
7. Pendidikan
 - a. SDN Ilung Utara : lulus tahun 2001
 - b. MTsN Barabai : lulus tahun 2004
 - c. MAN 1 Barabai : lulus tahun 2007
 - d. STAI Al-Washliyah Barabai Angkatan 2007 lulus tahun 2012
8. Alamat : Jalan Hidup Baru RT. 05 RW. 03. No.16
Desa Ilung. Kecamatan Batang Alai Utara.
Kabupaten Hulu Sungai Tengah.
9. No. Hp/Alamat email : 085251402526 /nurlatifah210789@gmail.com
10. Orang Tua
 - a. Ayah
 - 1) Nama : H. Muhammad Kursani, S.Pd
 - 2) Pekerjaan : Pensiunan PNS
 - b. Ibu
 - 1) Nama : Nursiah (Almarhumah)
 - 2) Pekerjaan : Ibu rumah tangga
11. Jumlah Saudara : Dua
12. Pengalaman Kerja :
 - a. Guru di TKIT Al-Khair Barabai tahun 2011-2015
 - b. Guru di SDN Ilung tahun 2015-2016
 - c. Guru di SDN 1 Ayuung tahun 2018-2020
13. Daftar Karya Ilmiah
 - a. Pembelajaran Baca Tulis Al-Qur'an di Kelas VI Sekolah Dasar Negeri Ilung Kecamatan Batang Alai Utara Kabupaten Hulu Sungai Tengah (Skripsi) tahun 2012

Barabai, Januari 2023
Penulis,



NURLATIFAH