

## LAMPIRAN

### Lampiran 1 Daftar Pertanyaan

1. Sebutkan identitas diri anda mulai dari nama, tempat tanggal lahir, jabatan di masjid ini, dan No. HP!
2. Bagaimana Sejarah berdirinya Masjid Raya Sabilal Muhtadin Banjarmasin?
3. Sejak kapan Masjid Raya Sabilal Muhtadin Banjarmasin memiliki kepengurusan atau remaja masjid?
4. Sejak kapan anda menjadi pengurus atau remaja masjid di Masjid Raya Sabilal Muhtadin Banjarmasin?
5. Bertindak sebagai apa anda dalam kepengurusan Masjid Raya Sabilal Muhtadin Banjarmasin?
6. Dari mana saja sumber dana Masjid Raya Sabilal Muhtadin Banjarmasin?
7. Untuk apa saja dana Masjid Raya Sabilal Muhtadin Banjarmasin dipergunakan?
8. Berapakah dana yang terkumpul dalam kurun waktu satu bulan?
9. Bagaimana sistem pengelolaan keuangan Masjid Raya Sabilal Muhtadin Banjarmasin?
10. Apakah menurut anda pengelolaan keuangan Masjid Raya Sabilal Muhtadin Banjarmasin sudah bisa dikatakan sebagai pengelolaan yang baik? jelaskan!
11. Dibandingkan pengelolaan keuangan Masjid Raya Sabilal Muhtadin Banjarmasin dengan pengelolaan keuangan masjid lain, apa keunggulan pengelolaan keuangan Masjid Raya Sabilal Muhtadin Banjarmasin?

12. Apa saja faktor pendukung dan penghambat dalam penggalangan atau pengumpulan dana Masjid Raya Sabilal Muhtadin Banjarmasin?
13. Apa saja faktor pendukung dan penghambat dalam pengelolaan keuangan Masjid Raya Sabilal Muhtadin Banjarmasin?
14. Apakah pernah terjadi kecurangan atau korupsi dalam pengelolaan keuangan Masjid Raya Sabilal Muhtadin Banjarmasin?
15. Jika pernah, bagaimana kepengurusan Masjid Raya Sabilal Muhtadin Banjarmasin untuk menanggulangi atau mencari solusi dalam masalah tersebut?
16. Bagaimana tahap-tahap perencanaan dalam pengelolaan keuangan Masjid Raya Sabilal Muhtadin Banjarmasin?
17. Kapan dilaksanakan perencanaan tersebut?
18. Siapa saja orang yang terlibat dalam penyusunan perencanaan tersebut?
19. Bagaimana pengorganisasian dalam pengelolaan keuangan Masjid Raya Sabilal Muhtadin Banjarmasin?
20. Bagaimana proses perekrutan anggota? Apakah melalui seleksi atau bagaimana?
21. Bagi mereka yang terpilih, apakah ada pelantikan resmi atau bagaimana?
22. Bagaimana pelaksanaan pengelolaan keuangan Masjid Raya Sabilal Muhtadin Banjarmasin?
23. Apakah pelaksanaan sesuai dengan yang direncanakan?
24. Bagaimana peran pemimpin dalam pelaksanaan tersebut?

25. Apakah pemimpin sering memotivasi anggotanya dalam dalam pelaksanaan tersebut? Dalam keadaan yang seperti apa dan dalam bentuk motivasi yang bagaimana?
26. Bagaimana pengawasan dalam pengelolaan keuangan Masjid Raya Sabilal Muhtadin Banjarmasin?
27. Apakah terdapat evaluasi dalam tahap pengawasan tersebut?

## Lampiran 2 Dokumentasi Penelitian

Dokumentasi wawancara dengan H. Sukriansyah, M.A.,



Dokumentasi struktur organisasi kepengurusan badan pengelola Masjid Raya Sabilal Muhtadin Banjarmasin Periode Tahun 2021-2024

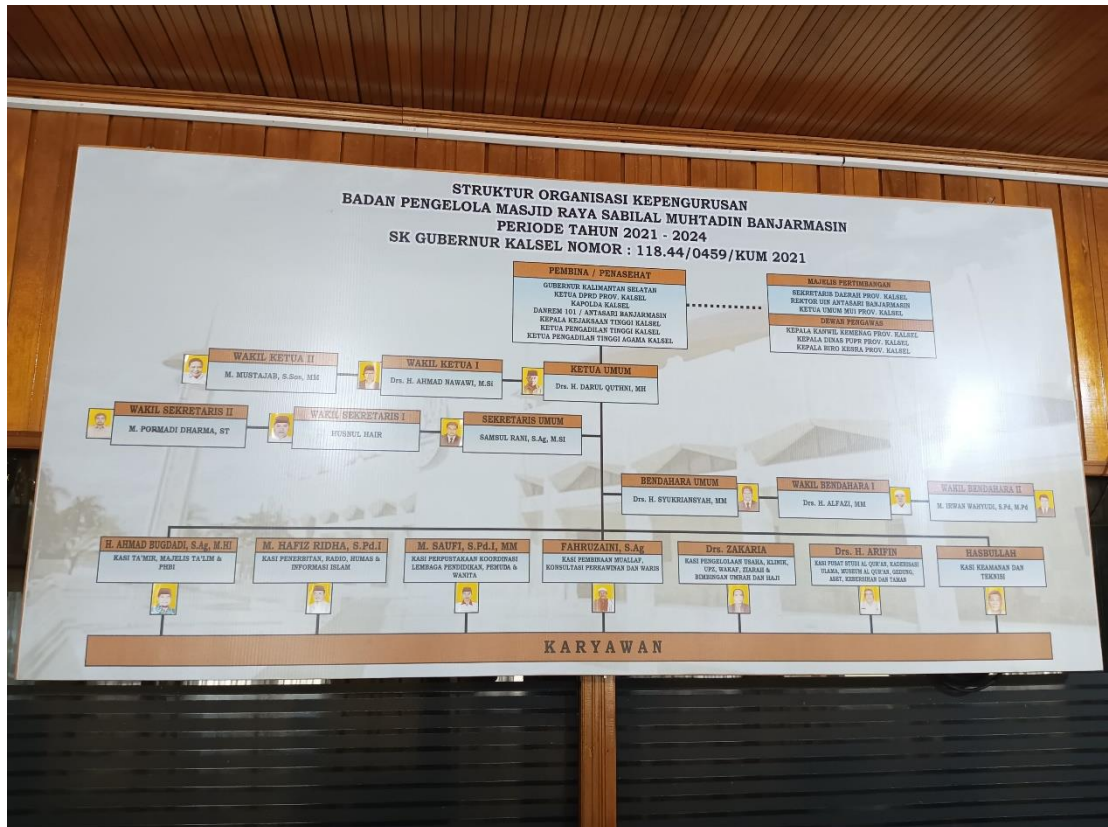



Dokumentasi tempat penelitian (masjid sabilal muhtadin banjarmasin)



## Surat izin riset penelitian



**KEMENTERIAN AGAMA REPUBLIK INDONESIA  
UNIVERSITAS ISLAM NEGERI ANTASARI BANJARMASIN  
FAKULTAS DAKWAH DAN ILMU KOMUNIKASI**

Jalan Jenderal Ahmad Yani Km. 4.5 Banjarmasin 70235  
Telepon (0511) 3257627; Faksimili (0511) 3254344;  
Website: www.fdk.uin-antasari.ac.id; E-mail: fdik@uin-antasari.ac.id lg: fdkuinantasari

Nomor : 1111/Un.14/III.4/TL.01/09/2024  
Lamp. : -  
Perihal : Mohon Izin Riset

Kepada Yth.

**Ketua Pimpinan Masjid Raya Sabilal Muhtadin Banjarmasin**

di - Tempat

*Assalamu'alaikum wr. wb.*

Dekan Fakultas Dakwah dan Ilmu Komunikasi UIN Antasari Banjarmasin menerangkan bahwa mahasiswa tersebut di bawah ini :

Nama : AKHMADI  
NIM : 200104030127  
Program Studi : S1 Manajemen Dakwah  
Semester : VIII(delapan)  
Alamat : Jl. Pramuka,Semanda 1,Komplek Bumi Pramuka Asri  
Banjarmasin

Akan melakukan penelitian dalam rangka penyusunan skripsi dengan judul :

**Pengelolaan Keuangan Masjid Raya Sabilal Muhtadin Banjarmasin**

dengan ketentuan :

Lokasi Penelitian : Jl. Jend Sudirman No.1, Antasan Besar, Kec. Banjarmasin Tengah,  
Kota Banjarmasin, Kalimantan Selatan 70114  
Lama Penelitian : 1 bulan  
Mulai Tanggal : 11 September 2024 s.d 11 Oktober 2024

untuk kelancaran pelaksanaannya, kami memohon bantuan Bapak/Ibu/Sdr kiranya dapat memberikan izin terhadap riset tersebut.

Demikian surat ini disampaikan, atas perkenan dan kerjasama yang baik kami ucapkan terima kasih.

*Wassalamu'alaikum wr. wb.*

Banjarmasin, 10 September 2024

Dekan,



M. Abduh

## Laporan Posisi Keuangan Masjid Raya Sabibal Muhtadin Banjarmasin



**BADAN PENGELOLA MASJID RAYA SABIBAL MUHTADIN**  
**LAPORAN POSISI KEUANGAN**  
 Per 31 Desember 2022 dan 31 Desember 2021  
 (Dalam Rupiah)

	Catatan	2022	2021
<b>Aset:</b>			
<b>Aset Lancar</b>			
Kas dan Setara Kas	2b, 3	1.264.561.219	810.756.802
Piutang (Net)	2c, 4	125.380.500	139.196.500
<b>Jumlah Aset Lancar</b>		<b>1.389.941.719</b>	<b>949.953.302</b>
<b>Aset Tidak Lancar</b>			
Kendaraan dan Peralatan	2d,5	7.498.631.193	7.653.889.293
Bangunan		309.567.500	-
Akumulasi Penyusutan Kendaraan, Peralatan & Bangunan	2d,5	(6.905.615.504)	(6.435.137.506)
<b>Jumlah Aset Tidak Lancar</b>		<b>902.583.189</b>	<b>1.218.751.787</b>
<b>Jumlah Aset</b>		<b>2.292.524.908</b>	<b>2.168.705.089</b>
<b>Liabilitas dan Aset Neto:</b>			
<b>Hutang</b>			
Hutang Lancar		-	-
Hutang Jangka Panjang		-	-
<b>Jumlah Liabilitas</b>		<b>-</b>	<b>-</b>
<b>Aset Neto:</b>			
Aset Neto Tanpa Pembatasan	2g, 6	230.735.040	103.915.223
Aset Neto Dengan Pembatasan	2i, 7	2.064.318.276	2.064.318.276
<b>Jumlah Aset Neto</b>		<b>2.295.053.316</b>	<b>2.168.233.499</b>
<b>Jumlah Liabilitas dan Aset Neto</b>		<b>2.295.053.316</b>	<b>2.168.233.499</b>

Lihat Catatan Atas Laporan Keuangan Yang Merupakan Bagian Yang Tidak Terpisahkan Dari Laporan Keuangan Ini



## Laporan Penghasilan Konferehensif Masjid Raya Sabilal Muhtadin Banjarmasin



**BADAN PENGELOLA MASJID RAYA SABILAL MUHTADIN**  
**LAPORAN PENGHASILAN KONFERHENSIF**  
**Per 31 Desember 2022 dan 31 Desember 2021**  
**(Dalam Rupiah)**

	Catatan	2022	2021
<b>Pendapatan dan Penghasilan Tanpa Pembatasan:</b>			
<b>Pendapatan:</b>			
Pendapatan dari Infaq Jum'at	2e, 8	808.492.000	550.116.000
Pendapatan dari Infaq Harian		1.378.320.000	1.086.457.000
- Infaq Ta'mir Ramadhan		307.448.000	592.940.900
- Infaq Buka Puasa		242.160.000	19.500.000
- Infaq Ramadhan		130.000.000	
- Infaq Kegiatan Qurban		255.210.000	299.250.000
Pendapatan dari Infaq Parkir Kendaraan		614.536.000	441.327.000
Pendapatan dari Infaq Titipan Sepatu/Sandal		154.999.000	104.015.000
Pendapatan dari Infaq Tahlil Jum'at		12.170.000	87.959.000
Pendapatan Idul Fitri & Idul Adha		137.033.000	
Pendapatan dari Infaq Aula		741.165.000	627.650.000
Pendapatan dari Bagi Hasil SPBU		292.367.000	368.591.000
<b>Jumlah Pendapatan</b>		<b>5.073.900.000</b>	<b>4.177.805.900</b>
Sumbangan	9	211.345.625	438.801.393
Jasa Layanan	10	272.764.000	230.072.600
Penghasilan Dari Bagi Hasil Investasi	11	43.305.635	22.395.434
Penghasilan Bersih Dari Investasi Jangka Panjang Belum Terealisasikan		-	-
Aset Terikat Untuk Investasi, Tanah, Bangunan dan Peralatan		-	-
Lain-lain	12	25.881.000	6.474.000
<b>Jumlah Pendapatan dan Penghasilan Tanpa Pembatasan</b>		<b>5.627.196.260</b>	<b>4.875.549.327</b>
<b>Beban dan Kerugian:</b>			
Program A	2f 13	1.431.786.650	1.150.406.400
Program B	14	849.244.826	534.204.070
Program C	15	131.382.318	135.768.522
Manajemen dan Umum	16	3.087.962.649	3.060.083.079
<b>Jumlah Beban dan Kerugian</b>		<b>5.500.376.443</b>	<b>4.880.462.071</b>
<b>Surplus (Defisit)</b>		<b>126.819.817</b>	<b>(4.912.744)</b>
<b>PENGHASILAN KONFERHENSIF LAIN</b>			
<b>TOTAL PENGHASILAN KONFERHENSIF</b>		<b>126.819.817</b>	<b>(4.912.744)</b>

Lihat Catatan Atas Laporan Keuangan Yang Merupakan Bagian Yang Tidak Terpisahkan Dari Laporan Keuangan Ini

## Laporan Perubahan Aset Neto Masjid Raya Sabilal Muhtadin Banjarmasin

 <b>BADAN PENGELOLA MASJID RAYA SABILAL MUHTADIN</b> <b>LAPORAN PERUBAHAN ASET NETO</b> <b>Per 31 Desember 2022 dan 31 Desember 2021</b> <b>(Dalam Rupiah)</b>		
	<b>2022</b>	<b>2021</b>
<b>ASET NETO TANPA PEMBATAAN DARI PEMBERI SUMBER DAYA</b>		
Saldo Awal	103.915.223	108.828.167
Surplus (Defisit) Tahun Berjalan	126.819.817	(4.912.744)
Koerksi Aset Neto	-	-
Aset Neto yang Dibebaskan Dari Pembatasan	-	-
<b>Saldo Akhir</b>	<b>230.735.040</b>	<b>103.915.423</b>
<b>ASET NETO DENGAN PEMBATAAN DARI PEMBERI SUMBER DAYA</b>		
Saldo Awal	2.064.318.276	2.064.318.276
Surplus (Defisit) Tahun Berjalan	-	-
<b>Saldo Akhir</b>	<b>2.064.318.276</b>	<b>2.064.318.276</b>
<b>TOTAL ASET NETO</b>	<b>2.295.053.316</b>	<b>2.168.233.699</b>

## Laporan Arus Kas Masjid Raya Sabilal Muhtadin Banjarmasin

BADAN PENGELOLA MASJID RAYA SABILAL MUHTADIN		
LAPORAN ARUS KAS		
Untuk Tahun Yang Berakhir Pada Tanggal 31 Desember 2022 dan 31 Desember 2021		
(Dalam Rupiah)		
	2022	2021
<b>ARUS KAS DARI AKTIVITAS OPERASI:</b>		
Penerimaan dari:		
Pendapatan Masjid	5.073.900.000	4.177.805.900
Sumbangan	211.345.625	438.801.393
Jasa Layanan	272.764.000	230.072.600
Penghasilan dari Bagi Hasil Investasi	43.305.635	22.395.434
Lain-lain	25.881.000	6.474.000
Piutang Karyawan	13.816.000	9.000.000
Pengeluaran Kas untuk:		
Program A	(1.431.786.650)	(1.150.406.400)
Program B	(849.244.826)	(534.204.070)
Program C	(131.382.318)	(135.768.522)
Manajemen & Umum	(2.617.484.650)	(2.467.990.260)
Pengeluaran Piutang Karyawan	-	-
Ju Pengeluaran Piutang Sementara	-	-
<b>Arus Kas Bersih dari Aktivitas Operasi</b>	<b>611.113.816</b>	<b>596.180.075</b>
<b>ARUS KAS DARI AKTIVITAS INVESTASI:</b>		
Pembelian Aset Tetap		
Mobil	-	(245.800.000)
Peralatan	(154.309.400)	(488.649.143)
Toko Sabilal	-	-
<b>Arus Kas Bersih dari Aktivitas Investasi</b>	<b>(154.309.400)</b>	<b>(734.449.143)</b>
<b>Kenaikan (Penurunan) Bersih Kas dan Setara Kas</b>	<b>456.804.416</b>	<b>(138.269.068)</b>
<b>Kas dan Setara Kas Awal Tahun</b>	<b>526.552.586</b>	<b>664.821.654</b>
<b>Kas dan Setara Kas Akhir Tahun</b>	<b>983.357.002</b>	<b>526.552.586</b>

Lihat Catatan Atas Laporan Keuangan Yang Merupakan Bagian Yang Tidak Terpisahkan Dari Laporan Keuangan Ini

## Catatan Atas Laporan Keuangan Masjid Raya Sabilal Muhtadin Banjarmasin

### BADAN PENGELOLA MASJID RAYA SABILAL MUHTADIN

#### CATATAN ATAS LAPORAN KEUANGAN

#### UNTUK PERIODE YANG BERAKHIR PADA 31 DESEMBER 2022 DAN 2021

(Disajikan dalam Rupiah, kecuali dinyatakan lain)

#### 3 Kas dan Setara Kas

Jumlah tersebut merupakan saldo Kas dan Setara kas per 31 Desember 2021 dan 2020, dengan rincian sebagai berikut:

	2022	2021
- kas	164.665.855	107.111.621
- Giro Bank Kalsel Syariah	1.099.895.364	703.645.181
<b>JUMLAH</b>	<b>1.264.561.219</b>	<b>810.756.802</b>

#### 4 Piutang Lain-lain

Jumlah tersebut merupakan saldo Piutang Lain-lain per 31 Desember 2021 dan 2020, dengan rincian sebagai berikut:

	2022	2021
- Piutang Pegawai	140.468.000	154.284.000
- Piutang lain-lain	-	-
<b>JUMLAH</b>	<b>140.468.000</b>	<b>154.284.000</b>
- Cadangan Penyisihan Piutang	(15.087.500)	(15.087.500)
<b>JUMLAH</b>	<b>125.380.500</b>	<b>139.196.500</b>

#### 5 Aset Tetap

Jumlah tersebut merupakan Harga Perolehan dan Akumulasi Penyusutan Aset Tetap per 31 Desember 2021 dan 2020, dengan rincian sebagai berikut:

	2022	2021
Nilai Perolehan Aset Tetap		
- Kendaraan	1.181.150.000	1.181.150.000
- Peralatan	6.317.481.193	6.163.171.793
- Bangunan	309.567.500	309.567.500
<b>JUMLAH</b>	<b>7.808.198.693</b>	<b>7.653.889.293</b>
Akumulasi Penyusutan Aset Tetap		
- Kendaraan	(984.315.000)	(927.050.000)
- Peralatan	(5.859.387.004)	(5.477.130.756)
- Bangunan	(61.913.500)	(30.956.750)
<b>JUMLAH</b>	<b>(6.905.615.504)</b>	<b>(6.435.137.506)</b>
<b>Nilai Buku Aset Tetap</b>	<b>902.583.189</b>	<b>1.218.751.787</b>

#### 6 Aset Neto Tanpa Pembatasan

Jumlah tersebut merupakan saldo Aset Neto Tanpa Pembatasan per 31 Desember 2021 dan 2020, dengan rincian sebagai berikut:

	2022	2021
- Aset Neto Tanpa Pembatasan	230.735.040	103.915.223
<b>JUMLAH</b>	<b>230.735.040</b>	<b>103.915.223</b>

#### 7 Aset Neto Dengan Pembatasan

Jumlah tersebut merupakan saldo Aset Neto Dengan Pembatasan per 31 Desember 2021 dan 2020, dengan rincian sebagai berikut:

	2022	2021
- Aset Neto Dengan Pembatasan	2.064.318.276	2.064.318.276
<b>JUMLAH</b>	<b>2.064.318.276</b>	<b>2.064.318.276</b>

#### 8 Pendapatan

Jumlah tersebut merupakan saldo Pendapatan per 31 Desember 2021 dan 2020, dengan rincian sebagai berikut:

	2022	2021
- Pendapatan dari Infaq Jum'at	808.492.000	550.116.000
- Pendapatan dari Infaq Harian	1.378.320.000	1.086.457.000
- Infaq Tammir Ramadhan	307.448.000	592.940.000
- Infaq Buka Puasa	242.160.000	19.500.000
- Infaq Ramadhan	130.000.000	-
- Infaq Kegiatan Qurban	255.210.000	299.250.000
- Pendapatan dari Infaq Parkir Kendaraan	614.536.000	441.327.000
- Pendapatan dari Infaq Titipan Sepatu/Sandal	154.999.000	104.015.000
- Pendapatan dari Infaq Tahilil Jum'at	12.170.000	87.959.000

- Pendapatan dari Infaq Aula	741.165.000	627.650.000
- Infaq Idul Fitri dan Idul Adha	137.033.000	
- Pendapatan dari Bagi Hasil SPBU	292.367.000	368.591.000
<b>JUMLAH</b>	<b>5.073.900.000</b>	<b>4.177.805.900</b>
<b>9 Sumbangan</b>		
Jumlah tersebut merupakan saldo Sumbangan per 31 Desember 2021 dan 2020, dengan rincian sebagai berikut:		
	2022	2021
- Sumbangan	174.345.625	408.801.393
- Infaq LPI Sabital Muhtadin	35.000.000	24.000.000
- Infaq dari YLPPQ	2.000.000	6.000.000
<b>JUMLAH</b>	<b>211.345.625</b>	<b>438.801.393</b>
<b>10 Jasa Layanan</b>		
Jumlah tersebut merupakan saldo Jasa Layanan per 31 Desember 2021 dan 2020, dengan rincian sebagai berikut:		
	2022	2021
- Infaq Pernikahan Dalam Masjid/Halaman	175.250.000	140.450.000
- Infaq Spanduk/Baliho	84.970.000	66.588.600
- Infaq Pemakaian Ambulan		300.000
- Pendapatan dari Pengelolaan Bazar/Pasar	12.544.000	22.734.000
<b>JUMLAH</b>	<b>272.764.000</b>	<b>230.072.600</b>
<b>11 Penghasilan Dari Investasi Lain-Lain</b>		
Jumlah tersebut merupakan saldo Penghasilan Dari Investasi Lain-Lain per 31 Desember 2021 dan 2020, dengan rincian sebagai berikut:		
	2022	2021
- Nisbah Bank Kalsel Syariah	6.302.635	2.021.934
- Bagi Hasil Sabital Muhtadin Store		-
- Bagi Hasil Toko Al-Ziana	4.153.500	
- Bagi Hasil Kantin Sabital Muhtadin	32.849.500	20.373.500
<b>JUMLAH</b>	<b>43.305.635</b>	<b>22.395.434</b>
<b>12 Pendapatan Lain-Lain</b>		
Jumlah tersebut merupakan saldo Pendapatan Lain-Lain per 31 Desember 2021 dan 2020, dengan rincian sebagai berikut:		
	2022	2021
- Setoran Dana Tunai LAZ	-	
- Pendapatan Lainnya	25.881.000	6.474.000
<b>JUMLAH</b>	<b>25.881.000</b>	<b>6.474.000</b>
<b>13 Program A</b>		
Jumlah tersebut merupakan saldo Program A per 31 Desember 2021 dan 2020, dengan rincian sebagai berikut:		
	2022	2021
- Biaya ta'mir dan peribadatan	403.500.000	314.448.000
- Biaya kegiatan ta'mir Ramadhan	210.199.100	492.062.900
- Uang lelah petugas ta'mir Ramadhan	90.265.000	
- Biaya Berbuka Puasa	17.405.300	
- Uang lelah panitia ta'mir Ramadhan	133.216.167	
- Bubur buka Puasa	129.166.000	
- Biaya kekuatan qurban	296.058.000	296.200.000
- Biaya Kegiatan Maulid	39.265.000	27.997.500
- Batamat Al'Qur'an	10.502.000	-
- Tahun Baru Islam	900.000	-
- Kegiatan Sholat Idul Fitri	13.919.700	-
- Isra' Mi'raj	3.190.433	5.775.000
- Ziarah	2.600.000	1.923.000
- Haul	17.850.000	10.000.000
- Nisfu Sya'ban	17.110.000	-
- Nuzulul Qur'an	10.140.000	-
- Festival MRSM	3.000.000	
- MTQ Nasional	20.572.200	
- Beban Lainnya	12.927.750	2.000.000
<b>JUMLAH</b>	<b>1.431.786.650</b>	<b>1.150.406.400</b>
<b>14 Program B</b>		

Jumlah tersebut merupakan saldo Program B per 31 Desember 2021 dan 2020, dengan rincian sebagai berikut:

	2022	2021
- Pengadaan	310.628.492	238.893.472
- Upah Tukang	110.300.000	
- Beban Listrik, Telepon, Koran, Internet & Air	70.448.715	71.042.602
- Beban Kebersihan & Perbaikan Aula, Taman & Bngnn	149.042.131	99.153.480
- Biaya perbaikan peralatan & barang elektronik	62.692.265	
- Biaya perbaikan & pemeliharaan Kendaraan	29.363.473	
- Beban Keamanan	40.400.000	40.030.000
- Beban Pengadaan Alat Listrik, Sound & Air	75.469.750	54.136.516
- Upah Lainnya	900.000	30.948.000
<b>JUMLAH</b>	<b>849.244.826</b>	<b>534.204.070</b>

#### 15 Program C

Jumlah tersebut merupakan saldo Program C per 31 Desember 2021 dan 2020, dengan rincian sebagai berikut:

	2022	2021
- Beban Admin & Pajak Bank	3.420.018	2.071.522
- Pajak Aula	125.000.000	130.000.000
- Pajak Lainnya	2.962.300	3.697.000
<b>JUMLAH</b>	<b>131.382.318</b>	<b>135.768.522</b>

#### 16 Manajemen & Umum

Jumlah tersebut merupakan saldo Manajemen & Umum per 31 Desember 2021 dan 2020, dengan rincian sebagai berikut:

	2022	2021
- Kesekretariatan	63.785.925	38.633.500
- UK Pengurus, Staf dan Karyawan	1.751.646.958	1.881.333.410
- Uang pesangon karyawan	12.300.000	
- Uang Lelah Operasional	240.081.500	254.854.250
- Uang Lembur mengawasi pengajian	82.555.000	
- Insentif rapat-rapat	44.240.000	
- Insentif petugas klinik	14.650.000	
- Uang Lelah Jasa Layanan		
- Admin & Humas		16.455.300
- Konsumsi (rapat, apel, acara dll)	39.812.900	60.725.800
- Transportasi (BBM) & Akomodasi	26.252.367	20.941.500
- THR	109.510.000	
- Beban Penyusutan Aset Tetap	470.477.999	592.092.819
- Pengeluaran LAZ		
- Pengembalian Uang Infaq Pernikahan	2.000.000	8.006.500
- Upah Parkir Kendaraan	202.850.000	167.580.000
- Upah Parkir Sandal	25.680.000	14.760.000
- Pengeluaran Lain-Lain	2.120.000	4.700.000
-Beban Penyisihan Piutang	-	-
<b>JUMLAH</b>	<b>3.087.962.649</b>	<b>3.060.083.079</b>

#### 17 Kenaikan (Penurunan) Jumlah Aset Neto Tanpa Pembatasan

Jumlah tersebut merupakan saldo Kenaikan (Penurunan) Jumlah Aset Neto Tanpa Pembatasan per 31 Desember 2021 dan 2020, dengan rincian sebagai berikut:

	2022	2021
- Aset Neto Akhir Tahun	2.295.053.316	2.168.233.699
- Koreksi Aset Neto	-	-
- Aset Neto Awal Tahun	2.168.233.699	2.173.146.443
<b>JUMLAH</b>	<b>126.819.617</b>	<b>(4.912.744)</b>



**RIWAYAT HIDUP**

1. Nama Lengkap : Akhmadi
2. Tempat, Tanggal lahir : Banua Lawas, 06 Oktober 2002
3. Agama : Islam
4. Kebangsaan : Indonesia
5. Status Pernikahan : Belum Menikah
6. No. Handphone WA : 085820532118
7. Email : akhmadiakhmadi908@gmail.com
8. Alamat : Kotabaru,Cantung,Banua Lawas
9. Riwayat Pendidikan :  
- SDN Banua Lawas  
- MTS Darul ilmi  
- MA Darul Ilmi  
- UIN Antasari Banjarmasin
10. Nama Orang Tua
- Ayah : Hasbullah
- Ibu : Mahdayanti
11. Alamat Orang Tua : Kotabaru,Cantung,Banua Lawas

**Banjarmasin, 17 Oktober 2024**

**Peneliti**



**Akhmadi**

**NIM : 200104030127**