

## LAMPIRAN-LAMPIRAN

Lampiran 1 Daftar Lampiran

No.	Bab	Kutipan	Hal	Terjemah
1	1	QS. Al-Baqarah ayat 267	2	Wahai orang-orang yang beriman, infakkanlah sebagian dari hasil usahamu yang baik-baik dan sebagian dari apa yang kami keluarkan dari bumi untukmu. Janganlah kamu memilih yang buruk untuk kamu infakkan, padahal kamu tidak mau mengambilnya, kecuali dengan memicingkan mata (enggan) terhadapnya. Ketahuilah bahwa Allah Maha Kaya lagi Maha Terpuji
2	1	QS. Al-Alaq ayat 1-5	3	<ol style="list-style-type: none"> <li>1. Bacalah dengan (menyebut) nama Tuhanmu yang menciptakan!</li> <li>2. Dia menciptakan manusia dari segumpal darah.</li> <li>3. Bacalah! Tuhanmulah Yang Maha Mulia,</li> <li>4. Yang mengajar (manusia) dengan pena.</li> <li>5. Dia mengajarkan manusia apa yang tidak diketahuinya.</li> </ol>

## Lampiran 2 Pernyataan Kuesioner Penelitian Skripsi

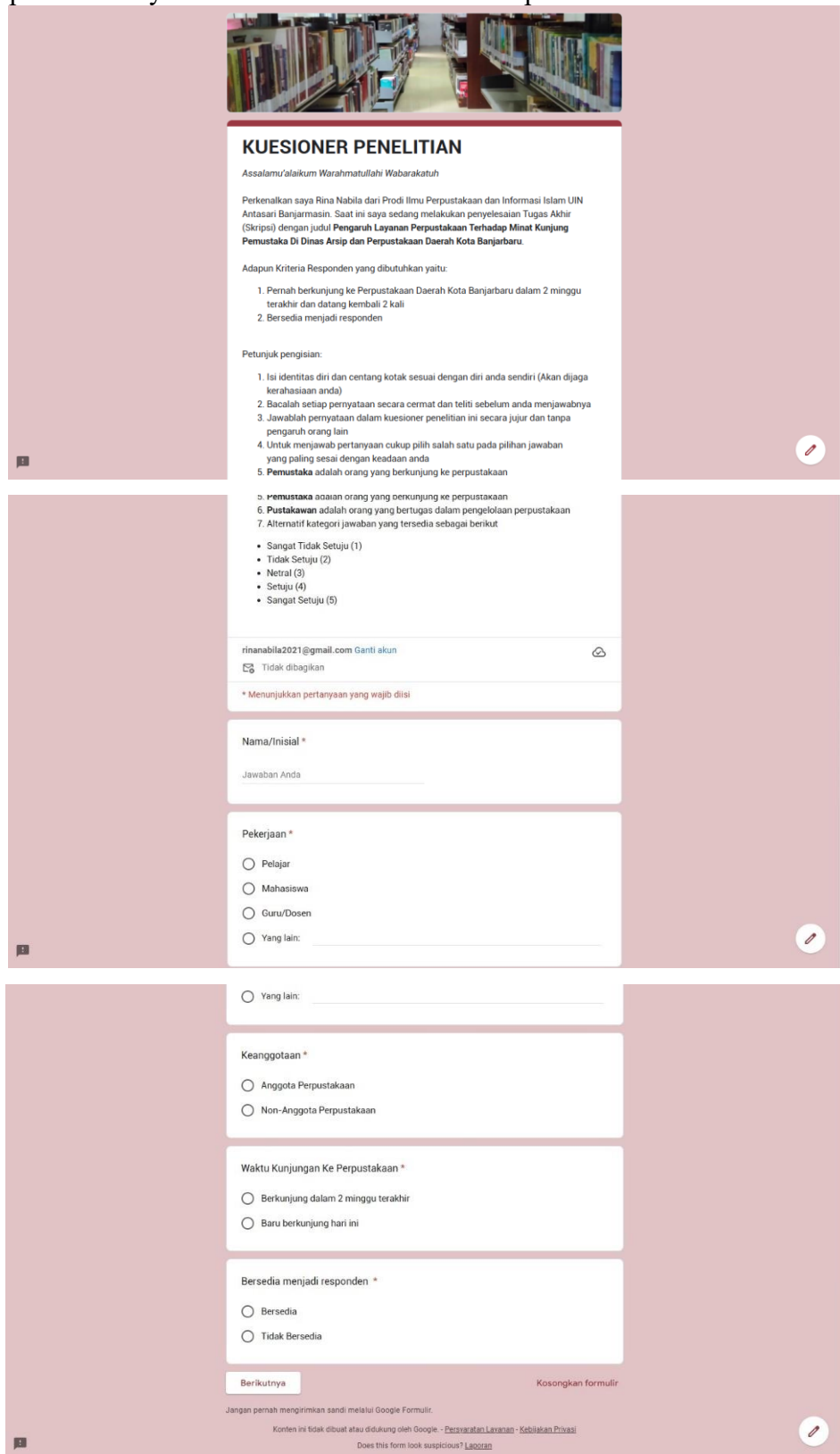

**KUESIONER PENELITIAN**

Assalamu'alaikum Warahmatullahi Wabarakatuh

Perkenalkan saya Rina Nabila dari Prodi Ilmu Perpustakaan dan Informasi Islam UIN Antasari Banjarmasin. Saat ini saya sedang melakukan penyelesaian Tugas Akhir (Skripsi) dengan judul **Pengaruh Layanan Perpustakaan Terhadap Minat Kunjung Pemustaka Di Dinas Arsip dan Perpustakaan Daerah Kota Banjarbaru**.

Adapun Kriteria Responden yang dibutuhkan yaitu:

1. Pernah berkunjung ke Perpustakaan Daerah Kota Banjarbaru dalam 2 minggu terakhir dan datang kembali 2 kali
2. Bersedia menjadi responden

Petunjuk pengisian:

1. Isi identitas diri dan centang kotak sesuai dengan diri anda sendiri (Akan dijaga kerahasiaan anda)
2. Bacalah setiap pernyataan secara cermat dan teliti sebelum anda menjawabnya
3. Jawablah pernyataan dalam kuesioner penelitian ini secara jujur dan tanpa pengaruh orang lain
4. Untuk menjawab pertanyaan cukup pilih salah satu pada pilihan jawaban yang paling sesuai dengan keadaan anda
5. **Pemustaka** adalah orang yang berkunjung ke perpustakaan
6. **memustaka** adalah orang yang berkunjung ke perpustakaan
6. **Pustakawan** adalah orang yang bertugas dalam pengelolaan perpustakaan
7. Alternatif kategori jawaban yang tersedia sebagai berikut

- Sangat Tidak Setuju (1)
- Tidak Setuju (2)
- Netral (3)
- Setuju (4)
- Sangat Setuju (5)

rinanabila2021@gmail.com Ganti akun

Tidak dibagikan

\* Menunjukkan pertanyaan yang wajib diisi

Nama/Inisial \*

Jawaban Anda

Pekerjaan \*

Pelajar

Mahasiswa

Guru/Dosen

Yang lain: \_\_\_\_\_

Yang lain: \_\_\_\_\_

Keanggotaan \*

Anggota Perpustakaan

Non-Anggota Perpustakaan

Waktu Kunjungan Ke Perpustakaan \*

Berkunjung dalam 2 minggu terakhir

Baru berkunjung hari ini

Bersedia menjadi responden \*

Bersedia

Tidak Bersedia

Berikutnya Kosongkan formulir

Jangan pernah mengirimkan sandi melalui Google Formulir.

Konten ini tidak dibuat atau didukung oleh Google - [Pernyataan Layanan](#) - [Keamanan & Privasi](#)

Does this form look suspicious? [Laporkan](#)

## KUESIONER PENELITIAN

### Bagian 1

*Assalamu'alaikum Warahmatullahi Wabarakatuh*

Perkenalkan saya Rina Nabila dari Prodi Ilmu Perpustakaan dan Informasi Islam UIN Antasari Banjarmasin. Saat ini saya sedang melakukan penyelesaian Tugas Akhir (Skripsi) dengan judul **Pengaruh Layanan Perpustakaan Terhadap Minat Kunjung Pemustaka Di Dinas Arsip dan Perpustakaan Daerah Kota Banjarbaru.**

Adapun Kriteria Responden yang dibutuhkan yaitu:

1. Pernah berkunjung ke Perpustakaan Daerah Kota Banjarbaru dalam 2 minggu terakhir dan datang kembali 2 kali
2. Bersedia menjadi responden

Petunjuk pengisian:

1. Isi identitas diri dan centang kotak sesuai dengan diri anda sendiri (Akan dijaga kerahasiaan anda)
2. Bacalah setiap pernyataan secara cermat dan teliti sebelum anda menjawabnya
3. Jawablah pernyataan dalam kuesioner penelitian ini secara jujur dan tanpa pengaruh orang lain
4. Untuk menjawab pertanyaan cukup pilih salah satu pada pilihan jawaban yang paling sesuai dengan keadaan anda
5. **Pemustaka** adalah orang yang berkunjung ke perpustakaan
6. **Pustakawan** adalah orang yang bertugas dalam pengelolaan perpustakaan
7. Alternatif kategori jawaban yang tersedia sebagai berikut
  - Sangat Tidak Setuju (1)
  - Tidak Setuju (2)
  - Netral (3)
  - Setuju (4)
  - Sangat Setuju (5)

- Nama/Inisial :
- Pekerjaan :
- Pelajar
  - Mahasiswa
  - Guru/Dosen
  - Lainnya
- Keanggotaan :
- Anggota perpustakaan
  - Non-Anggota perpustakaan
- Waktu kunjungan ke perpustakaan :
- Berkunjung dalam 2 minggu terakhir dan datang Kembali 2 kali
  - Baru berkunjung hari ini
- Bersedia menjadi responden :
- Bersedia
  - Tidak bersedia

## Bagian 2

### Angket Penelitian (X) Layanan Perpustakaan

NO	PERNYATAAN	STS	TS	N	S	SS
1	Ketetapan waktu pelayanan (jam buka dan jam tutup)					
2	Pustakawan memberikan pelayanan informasi yang benar					
3	Pustakawan melayani dengan cepat					
4	Sikap pustakawan yang sopan, baik, dan ramah					
5	Ruangan yang nyaman, bersih, dan sejuk					
6	Akses internet (wifi) sangat lancar					

7	Kelengkapan fasilitas yang memadai					
8	Koleksi yang disediakan bervariasi dan banyak					
9	Pustakawan menata koleksi sesuai dengan kategori					

### Bagian 3

#### Angket Penelitian (Y)

#### Minat Kunjung Pemustaka

NO	PERNYATAAN	STS	TS	N	S	SS
1	Tertarik berkunjung karena lokasi perpustakaan terdekat dengan tempat tinggal pemustaka					
2	Tertarik berkunjung atas dasar pekerjaan pemustaka (tugas sekolah, perkuliahan, dan sebagainya)					
3	Tertarik berkunjung atas dasar orang lain					
4	Senang karena koleksi yang lengkap					
5	Senang karena dapat meminjam koleksi					
6	Senang karena kelengkapan fasilitas yang memadai					
7	Senang karena suasana yang tenang (tidak berisik)					
8	Senang karena dapat menggunakan akses internet ( <i>wifi</i> )					
9	Senang karena fasilitas komputer yang terhubung internet					
10	Senang karena pelayanan yang sopan, baik, dan ramah					

## Lampiran 3 Uji Validitas Variabel X

		<b>Correlations</b>					
		X1	X2	X3	X4	X5	X6
X1	Pearson Correlation	1	,475**	,495**	,109	,197	,578**
	Sig. (2-tailed)		,008	,005	,565	,297	,001
	N	30	30	30	30	30	30
X2	Pearson Correlation	,475**	1	,855**	,265	,596**	,531**
	Sig. (2-tailed)	,008		,000	,158	,001	,003
	N	30	30	30	30	30	30
X3	Pearson Correlation	,495**	,855**	1	,427*	,611**	,660**
	Sig. (2-tailed)	,005	,000		,019	,000	,000
	N	30	30	30	30	30	30
X4	Pearson Correlation	,109	,265	,427*	1	,497**	,105
	Sig. (2-tailed)	,565	,158	,019		,005	,582
	N	30	30	30	30	30	30
X5	Pearson Correlation	,197	,596**	,611**	,497**	1	,500**
	Sig. (2-tailed)	,297	,001	,000	,005		,005
	N	30	30	30	30	30	30
X6	Pearson Correlation	,578**	,531**	,660**	,105	,500**	1
	Sig. (2-tailed)	,001	,003	,000	,582	,005	
	N	30	30	30	30	30	30
X7	Pearson Correlation	,373*	,481**	,552**	,105	,467**	,466**
	Sig. (2-tailed)	,042	,007	,002	,581	,009	,009
	N	30	30	30	30	30	30
X8	Pearson Correlation	,373*	,534**	,733**	,347	,404*	,526**
	Sig. (2-tailed)	,042	,002	,000	,060	,027	,003
	N	30	30	30	30	30	30
X9	Pearson Correlation	,501**	,773**	,894**	,327	,528**	,582**
	Sig. (2-tailed)	,005	,000	,000	,077	,003	,001
	N	30	30	30	30	30	30
Total_X	Pearson Correlation	,613**	,827**	,937**	,479**	,710**	,739**
	Sig. (2-tailed)	,000	,000	,000	,007	,000	,000
	N	30	30	30	30	30	30

## Correlations

		X7	X8	X9	Total_X
X1	Pearson Correlation	,373*	,373*	,501**	,613**
	Sig. (2-tailed)	,042	,042	,005	,000
	N	30	30	30	30
X2	Pearson Correlation	,481**	,534**	,773**	,827**
	Sig. (2-tailed)	,007	,002	,000	,000
	N	30	30	30	30
X3	Pearson Correlation	,552**	,733**	,894**	,937**
	Sig. (2-tailed)	,002	,000	,000	,000
	N	30	30	30	30
X4	Pearson Correlation	,105	,347	,327	,479**
	Sig. (2-tailed)	,581	,060	,077	,007
	N	30	30	30	30
X5	Pearson Correlation	,467**	,404*	,528**	,710**
	Sig. (2-tailed)	,009	,027	,003	,000
	N	30	30	30	30
X6	Pearson Correlation	,466**	,526**	,582**	,739**
	Sig. (2-tailed)	,009	,003	,001	,000
	N	30	30	30	30
X7	Pearson Correlation	1	,657**	,572**	,694**
	Sig. (2-tailed)		,000	,001	,000
	N	30	30	30	30
X8	Pearson Correlation	,657**	1	,744**	,794**
	Sig. (2-tailed)	,000		,000	,000
	N	30	30	30	30
X9	Pearson Correlation	,572**	,744**	1	,888**
	Sig. (2-tailed)	,001	,000		,000
	N	30	30	30	30
Total_X	Pearson Correlation	,694**	,794**	,888**	1
	Sig. (2-tailed)	,000	,000	,000	
	N	30	30	30	30

\*\* . Correlation is significant at the 0.01 level (2-tailed).

\* . Correlation is significant at the 0.05 level (2-tailed).

## Lampiran 4 Uji Validitas Variabel Y

## Correlations

		Y1	Y2	Y3	Y4	Y5	Y6
Y1	Pearson Correlation	1	,379*	,336	,639**	,611**	,581**
	Sig. (2-tailed)		,039	,069	,000	,000	,001
	N	30	30	30	30	30	30
Y2	Pearson Correlation	,379*	1	,304	,329	,355	,628**
	Sig. (2-tailed)	,039		,103	,076	,054	,000
	N	30	30	30	30	30	30
Y3	Pearson Correlation	,336	,304	1	,329	,446*	,302
	Sig. (2-tailed)	,069	,103		,076	,013	,104
	N	30	30	30	30	30	30
Y4	Pearson Correlation	,639**	,329	,329	1	,661**	,540**
	Sig. (2-tailed)	,000	,076	,076		,000	,002
	N	30	30	30	30	30	30
Y5	Pearson Correlation	,611**	,355	,446*	,661**	1	,719**
	Sig. (2-tailed)	,000	,054	,013	,000		,000
	N	30	30	30	30	30	30
Y6	Pearson Correlation	,581**	,628**	,302	,540**	,719**	1
	Sig. (2-tailed)	,001	,000	,104	,002	,000	
	N	30	30	30	30	30	30
Y7	Pearson Correlation	,432*	,203	-,031	,200	,487**	,439*
	Sig. (2-tailed)	,017	,283	,871	,290	,006	,015
	N	30	30	30	30	30	30
Y8	Pearson Correlation	,458*	,482**	,055	,273	,559**	,707**
	Sig. (2-tailed)	,011	,007	,774	,144	,001	,000
	N	30	30	30	30	30	30
Y9	Pearson Correlation	,551**	,492**	,121	,391*	,629**	,807**
	Sig. (2-tailed)	,002	,006	,523	,033	,000	,000
	N	30	30	30	30	30	30
Y10	Pearson Correlation	,605**	,334	-,055	,378*	,495**	,657**
	Sig. (2-tailed)	,000	,071	,772	,040	,005	,000
	N	30	30	30	30	30	30
Total_Y	Pearson Correlation	,804**	,619**	,456*	,686**	,836**	,876**
	Sig. (2-tailed)	,000	,000	,011	,000	,000	,000
	N	30	30	30	30	30	30



## Correlations

		Y7	Y8	Y9	Y10	Total_Y
Y1	Pearson Correlation	,432*	,458*	,551**	,605**	,804**
	Sig. (2-tailed)	,017	,011	,002	,000	,000
	N	30	30	30	30	30
Y2	Pearson Correlation	,203	,482**	,492**	,334	,619**
	Sig. (2-tailed)	,283	,007	,006	,071	,000
	N	30	30	30	30	30
Y3	Pearson Correlation	-,031	,055	,121	-,055	,456*
	Sig. (2-tailed)	,871	,774	,523	,772	,011
	N	30	30	30	30	30
Y4	Pearson Correlation	,200	,273	,391*	,378*	,686**
	Sig. (2-tailed)	,290	,144	,033	,040	,000
	N	30	30	30	30	30
Y5	Pearson Correlation	,487**	,559**	,629**	,495**	,836**
	Sig. (2-tailed)	,006	,001	,000	,005	,000
	N	30	30	30	30	30
Y6	Pearson Correlation	,439*	,707**	,807**	,657**	,876**
	Sig. (2-tailed)	,015	,000	,000	,000	,000
	N	30	30	30	30	30
Y7	Pearson Correlation	1	,607**	,583**	,600**	,586**
	Sig. (2-tailed)		,000	,001	,000	,001
	N	30	30	30	30	30
Y8	Pearson Correlation	,607**	1	,847**	,706**	,749**
	Sig. (2-tailed)	,000		,000	,000	,000
	N	30	30	30	30	30
Y9	Pearson Correlation	,583**	,847**	1	,731**	,825**
	Sig. (2-tailed)	,001	,000		,000	,000
	N	30	30	30	30	30
Y10	Pearson Correlation	,600**	,706**	,731**	1	,732**
	Sig. (2-tailed)	,000	,000	,000		,000
	N	30	30	30	30	30
Total_Y	Pearson Correlation	,586**	,749**	,825**	,732**	1
	Sig. (2-tailed)	,001	,000	,000	,000	
	N	30	30	30	30	30

\*. Correlation is significant at the 0.05 level (2-tailed).

\*\*. Correlation is significant at the 0.01 level (2-tailed).

## Lampiran 5 Uji Reliabilitas Variabel X dan Y

**Reliability Statistics**

Cronbach's Alpha	N of Items
,898	9

Uji Reliabilitas Variabel X

**Reliability Statistics**

Cronbach's Alpha	N of Items
,882	10

Uji Reliabilitas Variabel Y

## Lampiran 6 Uji Korelasi, Regresi, Hipotesis, dan Koefisien Determinasi

**Correlations**

		Layanan Perpustakaan	Minat Kunjung Pemustaka
Layanan Perpustakaan	Pearson Correlation	1	,625**
	Sig. (2-tailed)		,000
	N	100	100
Minat Kunjung Pemustaka	Pearson Correlation	,625**	1
	Sig. (2-tailed)	,000	
	N	100	100

\*\* . Correlation is significant at the 0.01 level (2-tailed).

**Uji Korelasi****Coefficients<sup>a</sup>**

Model		Unstandardized Coefficients		Standardized Coefficients	t	Sig.
		B	Std. Error	Beta		
1	(Constant)	14,955	3,291		4,544	,000
	Layanan Perpustakaan	,661	,083	,625	7,936	,000

a. Dependent Variable: Minat Kunjung Pemustaka

**Uji Regresi****ANOVA<sup>a</sup>**

Model		Sum of Squares	df	Mean Square	F	Sig.
1	Regression	787,646	1	787,646	62,975	,000 <sup>b</sup>
	Residual	1225,714	98	12,507		
	Total	2013,360	99			

a. Dependent Variable: Minat Kunjung Pemustaka

b. Predictors: (Constant), Layanan Perpustakaan

**Uji Hipotesis****Model Summary**

Model	R	R Square	Adjusted R Square	Std. Error of the Estimate
1	,625 <sup>a</sup>	,391	,385	3,537

a. Predictors: (Constant), Layanan Perpustakaan

**Uji Koefisien Determinasi**

Lampiran 7 Tabulasi Data Variabel X

No. Responden	Layanan Perpustakaan (X)								
	X.1	X.2	X.3	X.4	X.5	X.6	X.7	X.8	X.9
1	4	5	5	5	5	5	4	3	4
2	4	4	4	4	5	5	5	5	5
3	1	5	5	5	5	5	5	3	5
4	4	5	5	5	5	5	4	4	5
5	5	4	5	4	5	5	5	4	5
6	4	4	5	5	5	5	5	5	4
7	5	5	5	5	5	3	5	4	5
8	4	5	5	5	5	5	5	5	5
9	4	4	4	4	5	5	5	3	4
10	5	5	5	5	5	5	4	3	4
11	5	5	5	5	4	4	3	3	3
12	4	4	5	5	5	5	5	3	3
13	5	5	5	5	5	5	4	2	3
14	4	5	5	5	5	5	3	1	3
15	5	5	5	5	5	5	5	4	5
16	4	5	5	5	5	5	4	4	5
17	2	4	4	4	5	5	5	4	3
18	5	5	5	5	5	5	5	5	5
19	5	5	5	5	5	5	5	5	5
20	4	4	5	5	5	5	5	3	4
21	5	5	5	5	5	5	4	5	5
22	2	5	5	5	5	4	4	5	4
23	3	5	4	5	5	5	5	4	5
24	5	5	5	5	5	5	5	3	5
25	5	5	5	5	5	5	5	5	5
26	5	5	5	2	4	5	5	4	5
27	5	5	5	5	5	5	5	5	5
28	4	4	4	4	4	4	4	4	4
29	4	4	5	5	5	5	5	4	4
30	4	4	4	4	5	5	4	4	4



No. Responden	Layanan Perpustakaan (X)								
	X.1	X.2	X.3	X.4	X.5	X.6	X.7	X.8	X.9
63	2	5	5	5	5	5	2	3	4
64	3	4	4	4	4	5	3	2	4
65	3	3	4	3	5	5	3	2	3
66	5	5	5	5	5	5	5	4	5
67	4	4	4	4	4	4	4	4	4
68	5	5	4	3	5	5	5	3	5
69	5	5	5	5	5	5	5	5	5
70	5	5	5	5	5	5	4	3	4
71	5	5	5	5	5	5	5	5	5
72	5	5	5	5	5	5	5	5	5
73	4	5	5	5	5	5	4	3	5
74	5	5	5	4	5	5	5	3	3
75	3	4	4	4	4	4	4	4	4
76	4	4	4	4	4	5	3	4	4
77	4	5	4	5	5	5	5	5	5
78	3	4	4	5	5	5	4	5	5
79	1	4	4	4	4	4	4	4	4
80	5	5	5	5	5	4	5	5	5
81	5	5	5	5	5	5	5	5	5
82	4	5	5	5	5	5	5	4	5
83	4	5	5	5	5	4	5	5	5
84	5	4	3	5	4	3	3	4	4
85	4	4	4	4	5	3	4	4	3
86	3	5	5	5	5	5	5	3	5
87	2	3	3	4	3	3	2	3	2
88	4	5	5	5	5	5	4	4	4
89	5	5	5	5	5	5	5	3	4
90	4	4	4	5	5	4	4	2	3
91	5	5	5	5	5	5	3	2	5
92	5	5	5	5	5	5	5	5	4
93	5	5	5	5	5	5	4	5	3
94	2	2	3	4	1	1	1	3	2

No. Responden	Layanan Perpustakaan (X)								
	X.1	X.2	X.3	X.4	X.5	X.6	X.7	X.8	X.9
95	4	4	4	4	5	4	4	4	4
96	5	4	4	5	5	5	3	4	4
97	5	5	5	5	5	5	5	5	5
98	2	5	5	5	5	5	5	3	5
99	4	4	4	4	4	4	4	4	4
100	4	3	4	3	3	4	3	4	4

Lampiran 8 Tabulasi Data Variabel Y

No. Responden	Minat Kunjung Pemustaka									
	Y.1	Y.2	Y.3	Y.4	Y.5	Y.6	Y.7	Y.8	Y.9	Y.10
1	3	5	1	3	5	5	5	5	5	5
2	5	5	5	5	5	5	5	5	5	4
3	5	5	5	3	5	5	5	5	5	5
4	4	5	3	3	5	5	5	5	5	5
5	4	5	3	3	5	4	5	5	5	4
6	3	5	3	4	4	5	5	5	5	5
7	5	5	5	4	5	5	5	3	5	5
8	4	4	3	5	5	5	5	5	5	5
9	4	5	1	3	3	5	5	5	5	4
10	4	5	3	3	5	4	4	5	4	5
11	5	5	3	3	4	4	5	3	5	5
12	5	5	4	4	5	4	5	5	5	5
13	3	4	2	2	3	3	5	5	3	3
14	4	4	1	1	3	2	4	5	5	5
15	2	4	2	3	3	5	5	5	5	5
16	5	5	3	4	3	5	5	4	3	5
17	4	4	4	5	4	5	5	5	5	5
18	5	5	3	5	5	5	4	5	5	5
19	3	5	1	5	5	5	5	5	5	5
20	5	3	1	4	4	5	5	5	5	5
21	4	5	4	5	4	4	5	5	4	5
22	2	5	2	5	5	5	4	5	5	5
23	3	5	1	4	4	5	4	4	4	4
24	4	5	3	3	3	5	5	5	5	5
25	4	5	3	5	5	5	4	5	5	5
26	2	5	1	2	3	5	5	5	5	5
27	5	5	3	5	5	5	4	5	5	5
28	4	4	3	4	4	4	4	4	4	4
29	5	3	1	4	5	5	5	5	5	5
30	4	4	2	4	4	4	5	5	5	5



No. Responden	Minat Kunjung Pemustaka									
	Y.1	Y.2	Y.3	Y.4	Y.5	Y.6	Y.7	Y.8	Y.9	Y.10
31	2	5	3	4	4	4	5	5	5	4
32	5	5	1	1	5	5	5	5	5	5
33	5	5	3	3	3	4	4	5	4	5
34	3	4	1	4	4	4	4	4	4	4
35	3	4	3	4	4	4	4	4	4	4
36	5	5	3	4	5	5	5	4	5	4
37	5	5	1	3	4	5	5	5	5	5
38	3	4	2	4	4	4	5	4	4	4
39	4	4	1	4	5	5	1	5	3	5
40	3	5	1	3	3	5	5	5	5	5
41	4	4	3	4	3	4	4	4	4	4
42	4	3	3	5	5	5	5	5	5	5
43	4	3	3	3	3	4	4	4	3	5
44	4	4	2	3	3	4	2	3	3	4
45	4	4	2	3	4	4	4	4	4	4
46	5	5	5	3	3	4	4	5	4	3
47	5	5	4	5	4	4	5	5	5	5
48	5	4	5	3	3	4	4	5	4	4
49	4	3	1	3	5	4	5	5	5	3
50	4	5	1	3	3	4	5	5	5	4
51	5	5	1	4	5	4	5	2	4	5
52	4	5	1	3	4	4	5	5	5	5
53	5	5	1	3	5	4	4	3	4	5
54	5	5	4	5	5	5	5	5	5	5
55	4	5	4	4	3	3	4	5	4	4
56	3	3	1	4	3	5	5	3	3	5
57	3	5	2	3	4	4	4	4	4	5
58	5	5	3	4	5	5	5	5	2	5
59	4	5	1	3	3	4	4	5	5	5
60	4	4	4	4	4	4	4	4	4	4
61	3	5	3	4	4	4	5	5	5	5
62	4	4	2	3	3	4	4	4	4	4

No. Responden	Minat Kunjung Pemustaka									
	Y.1	Y.2	Y.3	Y.4	Y.5	Y.6	Y.7	Y.8	Y.9	Y.10
63	5	5	1	3	3	4	5	5	5	5
64	4	2	2	2	2	3	5	4	4	4
65	5	4	1	1	1	4	5	5	4	3
66	4	4	4	5	5	5	5	5	5	5
67	4	4	2	4	4	4	4	4	4	4
68	4	4	1	4	4	5	5	5	5	5
69	4	3	2	4	3	4	5	5	5	5
70	3	4	1	5	5	3	5	3	3	5
71	5	5	5	5	5	5	5	5	5	5
72	5	5	5	5	5	5	5	5	5	5
73	4	5	2	2	3	5	5	5	5	5
74	3	3	3	2	3	3	5	5	5	5
75	4	5	4	3	3	4	5	4	4	4
76	3	3	4	4	3	3	3	4	4	4
77	5	5	1	4	5	5	5	5	5	5
78	5	4	5	4	4	5	5	4	5	5
79	4	4	3	4	4	4	4	4	4	4
80	5	5	3	4	4	4	3	5	5	5
81	5	5	2	5	3	5	5	5	5	5
82	5	5	3	4	4	4	5	4	5	5
83	5	5	3	4	5	5	5	5	4	5
84	4	5	1	3	4	4	4	4	3	4
85	4	3	1	4	4	4	5	5	5	4
86	5	5	1	3	3	5	5	5	3	5
87	4	4	2	2	2	2	4	4	4	4
88	3	3	2	4	4	4	5	5	4	5
89	4	4	1	3	4	4	2	5	3	5
90	2	3	3	2	4	4	5	4	4	5
91	5	1	1	2	5	2	5	3	3	5
92	5	5	5	5	5	4	5	5	5	5
93	5	5	4	4	5	4	5	5	5	5
94	1	1	5	5	5	4	2	1	3	4

No. Responden	Minat Kunjung Pemustaka									
	Y.1	Y.2	Y.3	Y.4	Y.5	Y.6	Y.7	Y.8	Y.9	Y.10
95	3	4	2	4	4	4	4	4	4	4
96	4	4	2	3	3	4	5	5	5	5
97	3	5	1	5	5	4	5	5	5	5
98	4	5	1	5	5	4	5	5	5	5
99	4	4	4	4	4	4	4	4	4	4
100	3	4	4	3	4	4	4	4	4	2

Lampiran 9 Distribusi nilai  $t_{\text{tabel}}$ **Titik Persentase Distribusi t (df = 81 –120)**

df \ Pr	0.25	0.10	0.05	0.025	0.01	0.005	0.001
	0.50	0.20	0.10	0.050	0.02	0.010	0.002
81	0.67753	1.29209	1.66388	1.98969	2.37327	2.63790	3.19392
82	0.67749	1.29196	1.66365	1.98932	2.37269	2.63712	3.19262
83	0.67746	1.29183	1.66342	1.98896	2.37212	2.63637	3.19135
84	0.67742	1.29171	1.66320	1.98861	2.37156	2.63563	3.19011
85	0.67739	1.29159	1.66298	1.98827	2.37102	2.63491	3.18890
86	0.67735	1.29147	1.66277	1.98793	2.37049	2.63421	3.18772
87	0.67732	1.29136	1.66256	1.98761	2.36998	2.63353	3.18657
88	0.67729	1.29125	1.66235	1.98729	2.36947	2.63286	3.18544
89	0.67726	1.29114	1.66216	1.98698	2.36898	2.63220	3.18434
90	0.67723	1.29103	1.66196	1.98667	2.36850	2.63157	3.18327
91	0.67720	1.29092	1.66177	1.98638	2.36803	2.63094	3.18222
92	0.67717	1.29082	1.66159	1.98609	2.36757	2.63033	3.18119
93	0.67714	1.29072	1.66140	1.98580	2.36712	2.62973	3.18019
94	0.67711	1.29062	1.66123	1.98552	2.36667	2.62915	3.17921
95	0.67708	1.29053	1.66105	1.98525	2.36624	2.62858	3.17825
96	0.67705	1.29043	1.66088	1.98498	2.36582	2.62802	3.17731
97	0.67703	1.29034	1.66071	1.98472	2.36541	2.62747	3.17639
98	0.67700	1.29025	1.66055	1.98447	2.36500	2.62693	3.17549
99	0.67698	1.29016	1.66039	1.98422	2.36461	2.62641	3.17460
100	0.67695	1.29007	1.66023	1.98397	2.36422	2.62589	3.17374
101	0.67693	1.28999	1.66008	1.98373	2.36384	2.62539	3.17289
102	0.67690	1.28991	1.65993	1.98350	2.36346	2.62489	3.17206
103	0.67688	1.28982	1.65978	1.98326	2.36310	2.62441	3.17125
104	0.67686	1.28974	1.65964	1.98304	2.36274	2.62393	3.17045
105	0.67683	1.28967	1.65950	1.98282	2.36239	2.62347	3.16967
106	0.67681	1.28959	1.65936	1.98260	2.36204	2.62301	3.16890
107	0.67679	1.28951	1.65922	1.98238	2.36170	2.62256	3.16815
108	0.67677	1.28944	1.65909	1.98217	2.36137	2.62212	3.16741
109	0.67675	1.28937	1.65895	1.98197	2.36105	2.62169	3.16669
110	0.67673	1.28930	1.65882	1.98177	2.36073	2.62126	3.16598
111	0.67671	1.28922	1.65870	1.98157	2.36041	2.62085	3.16528
112	0.67669	1.28916	1.65857	1.98137	2.36010	2.62044	3.16460
113	0.67667	1.28909	1.65845	1.98118	2.35980	2.62004	3.16392
114	0.67665	1.28902	1.65833	1.98099	2.35950	2.61964	3.16326
115	0.67663	1.28896	1.65821	1.98081	2.35921	2.61926	3.16262
116	0.67661	1.28889	1.65810	1.98063	2.35892	2.61888	3.16198
117	0.67659	1.28883	1.65798	1.98045	2.35864	2.61850	3.16135
118	0.67657	1.28877	1.65787	1.98027	2.35837	2.61814	3.16074
119	0.67656	1.28871	1.65776	1.98010	2.35809	2.61778	3.16013
120	0.67654	1.28865	1.65765	1.97993	2.35782	2.61742	3.15954

## Lampiran 10 Distribusi Nilai f tabel

Titik Persentase Distribusi F untuk Probabilita = 0,05

df untuk penyebut (N2)	df untuk pembilang (N1)														
	1	2	3	4	5	6	7	8	9	10	11	12	13	14	15
91	3.95	3.10	2.70	2.47	2.31	2.20	2.11	2.04	1.98	1.94	1.90	1.86	1.83	1.80	1.78
92	3.94	3.10	2.70	2.47	2.31	2.20	2.11	2.04	1.98	1.94	1.89	1.86	1.83	1.80	1.78
93	3.94	3.09	2.70	2.47	2.31	2.20	2.11	2.04	1.98	1.93	1.89	1.86	1.83	1.80	1.78
94	3.94	3.09	2.70	2.47	2.31	2.20	2.11	2.04	1.98	1.93	1.89	1.86	1.83	1.80	1.77
95	3.94	3.09	2.70	2.47	2.31	2.20	2.11	2.04	1.98	1.93	1.89	1.86	1.82	1.80	1.77
96	3.94	3.09	2.70	2.47	2.31	2.19	2.11	2.04	1.98	1.93	1.89	1.85	1.82	1.80	1.77
97	3.94	3.09	2.70	2.47	2.31	2.19	2.11	2.04	1.98	1.93	1.89	1.85	1.82	1.80	1.77
98	3.94	3.09	2.70	2.46	2.31	2.19	2.10	2.03	1.98	1.93	1.89	1.85	1.82	1.79	1.77
99	3.94	3.09	2.70	2.46	2.31	2.19	2.10	2.03	1.98	1.93	1.89	1.85	1.82	1.79	1.77
100	3.94	3.09	2.70	2.46	2.31	2.19	2.10	2.03	1.97	1.93	1.89	1.85	1.82	1.79	1.77
101	3.94	3.09	2.69	2.46	2.30	2.19	2.10	2.03	1.97	1.93	1.88	1.85	1.82	1.79	1.77
102	3.93	3.09	2.69	2.46	2.30	2.19	2.10	2.03	1.97	1.92	1.88	1.85	1.82	1.79	1.77
103	3.93	3.08	2.69	2.46	2.30	2.19	2.10	2.03	1.97	1.92	1.88	1.85	1.82	1.79	1.76
104	3.93	3.08	2.69	2.46	2.30	2.19	2.10	2.03	1.97	1.92	1.88	1.85	1.82	1.79	1.76
105	3.93	3.08	2.69	2.46	2.30	2.19	2.10	2.03	1.97	1.92	1.88	1.85	1.81	1.79	1.76
106	3.93	3.08	2.69	2.46	2.30	2.19	2.10	2.03	1.97	1.92	1.88	1.84	1.81	1.79	1.76
107	3.93	3.08	2.69	2.46	2.30	2.18	2.10	2.03	1.97	1.92	1.88	1.84	1.81	1.79	1.76
108	3.93	3.08	2.69	2.46	2.30	2.18	2.10	2.03	1.97	1.92	1.88	1.84	1.81	1.78	1.76
109	3.93	3.08	2.69	2.45	2.30	2.18	2.09	2.02	1.97	1.92	1.88	1.84	1.81	1.78	1.76
110	3.93	3.08	2.69	2.45	2.30	2.18	2.09	2.02	1.97	1.92	1.88	1.84	1.81	1.78	1.76
111	3.93	3.08	2.69	2.45	2.30	2.18	2.09	2.02	1.97	1.92	1.88	1.84	1.81	1.78	1.76
112	3.93	3.08	2.69	2.45	2.30	2.18	2.09	2.02	1.96	1.92	1.88	1.84	1.81	1.78	1.76
113	3.93	3.08	2.68	2.45	2.29	2.18	2.09	2.02	1.96	1.92	1.87	1.84	1.81	1.78	1.76
114	3.92	3.08	2.68	2.45	2.29	2.18	2.09	2.02	1.96	1.91	1.87	1.84	1.81	1.78	1.75
115	3.92	3.08	2.68	2.45	2.29	2.18	2.09	2.02	1.96	1.91	1.87	1.84	1.81	1.78	1.75
116	3.92	3.07	2.68	2.45	2.29	2.18	2.09	2.02	1.96	1.91	1.87	1.84	1.81	1.78	1.75
117	3.92	3.07	2.68	2.45	2.29	2.18	2.09	2.02	1.96	1.91	1.87	1.84	1.80	1.78	1.75
118	3.92	3.07	2.68	2.45	2.29	2.18	2.09	2.02	1.96	1.91	1.87	1.84	1.80	1.78	1.75
119	3.92	3.07	2.68	2.45	2.29	2.18	2.09	2.02	1.96	1.91	1.87	1.83	1.80	1.78	1.75
120	3.92	3.07	2.68	2.45	2.29	2.18	2.09	2.02	1.96	1.91	1.87	1.83	1.80	1.78	1.75
121	3.92	3.07	2.68	2.45	2.29	2.17	2.09	2.02	1.96	1.91	1.87	1.83	1.80	1.77	1.75
122	3.92	3.07	2.68	2.45	2.29	2.17	2.09	2.02	1.96	1.91	1.87	1.83	1.80	1.77	1.75
123	3.92	3.07	2.68	2.45	2.29	2.17	2.08	2.01	1.96	1.91	1.87	1.83	1.80	1.77	1.75
124	3.92	3.07	2.68	2.44	2.29	2.17	2.08	2.01	1.96	1.91	1.87	1.83	1.80	1.77	1.75
125	3.92	3.07	2.68	2.44	2.29	2.17	2.08	2.01	1.96	1.91	1.87	1.83	1.80	1.77	1.75
126	3.92	3.07	2.68	2.44	2.29	2.17	2.08	2.01	1.95	1.91	1.87	1.83	1.80	1.77	1.75
127	3.92	3.07	2.68	2.44	2.29	2.17	2.08	2.01	1.95	1.91	1.86	1.83	1.80	1.77	1.75
128	3.92	3.07	2.68	2.44	2.29	2.17	2.08	2.01	1.95	1.91	1.86	1.83	1.80	1.77	1.75
129	3.91	3.07	2.67	2.44	2.28	2.17	2.08	2.01	1.95	1.90	1.86	1.83	1.80	1.77	1.74
130	3.91	3.07	2.67	2.44	2.28	2.17	2.08	2.01	1.95	1.90	1.86	1.83	1.80	1.77	1.74
131	3.91	3.07	2.67	2.44	2.28	2.17	2.08	2.01	1.95	1.90	1.86	1.83	1.80	1.77	1.74
132	3.91	3.06	2.67	2.44	2.28	2.17	2.08	2.01	1.95	1.90	1.86	1.83	1.79	1.77	1.74
133	3.91	3.06	2.67	2.44	2.28	2.17	2.08	2.01	1.95	1.90	1.86	1.83	1.79	1.77	1.74
134	3.91	3.06	2.67	2.44	2.28	2.17	2.08	2.01	1.95	1.90	1.86	1.83	1.79	1.77	1.74
135	3.91	3.06	2.67	2.44	2.28	2.17	2.08	2.01	1.95	1.90	1.86	1.82	1.79	1.77	1.74

Lampiran 11 Dokumentasi Penelitian



Ruang Baca

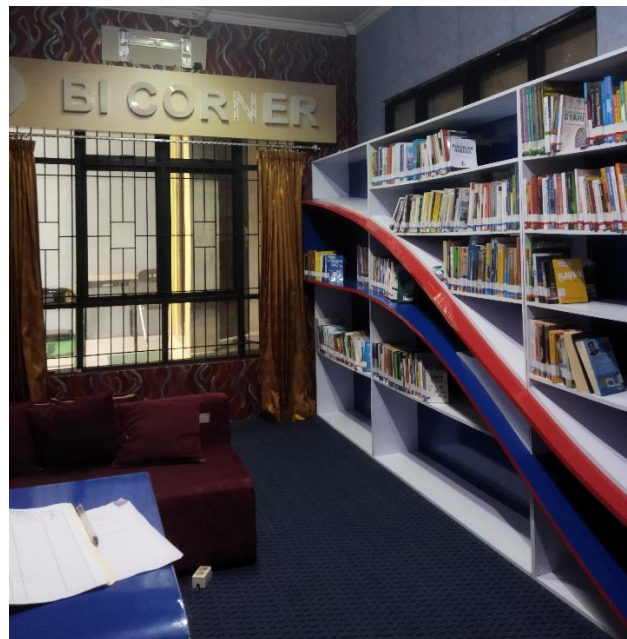

Ruang BI Corner



Ruang Referensi



Ruang Studio Mini





Ruang Baca Anak



Mobil Perpustakaan Keliling



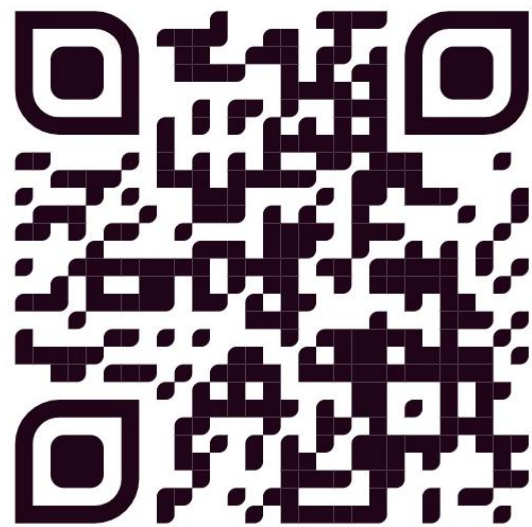

Barcode Pengisian Kuesioner



Penyebaran barcode kuesioner untuk diisi ressponden



Pengisian kuesioner oleh responden

**LAPORAN KEGIATAN PERPUSTAKAAN UMUM KOTA BANJARBARU  
TAHUN 2023  
DINAS ARSIP DAN PERPUSTAKAAN DAERAH**

A. KEGIATAN PELAYANAN PERPUSTAKAAN

B. JUMLAH PENGUNJUNG PERPUSTAKAAN SELAMA 1 TAHUN

No	Jenis Layanan	Bulan											
		Januari	Februari	Maret	April	Mei	Juni	Juli	Agustus	September	Oktober	November	Desember
1	Layanan Sirkulasi Ruang Baca Umum	1466	1300	1558	781	1514	1268	1273	1827	3554	2295	1510	1345
2	Ruang Baca Anak	418	336	916	318	455	410	407	797	1332	1336	741	443
3	Ruang Referensi	63	30	170	160	210	252	28	45	75	85	148	150
4	Ruang BI Corner	6	4	265	195	221	206	217	198	209	285	209	183
5	Braille Corner	0	0	0	0	0	0	0	0	0	0	0	0
6	Mobil Perpustakaan Keliling	320	2276	2944	0	4791	2460	3771	3153	5040	3.257	3435	3797
7	Ruang Studio Mini	281	200	307	0	0	0	0	569	1248	569	152	30
8	Perpustakaan Taman Baca Masyarakat	0	0	0	0	0	0	0	0	0	0	0	0
9	Perpustakaan Percontohan Kec. Cempaka	0	0	402	255	359	198	163	270	304	320	345	247

Data Pengunjung 2023

10	Perpustakaan Percontohan Kec. Landasan Ulin	0	0	331	81	160	91	153	126	158	201	204	197
11	Pojok Baca Digital (POCADI)	63	67	87	95	86	86	76	166	89	56	56	36
12	Perpustakaan Digital (i Banjarbaru)	0	0	0	0	0	0	0	0	0	0	0	0
	<b>JUMLAH</b>	<b>2617</b>	<b>4213</b>	<b>6980</b>	<b>1885</b>	<b>7796</b>	<b>4971</b>	<b>6088</b>	<b>7151</b>	<b>12009</b>	<b>8399</b>	<b>6800</b>	<b>6428</b>
	<b>TOTAL KESELURUHAN</b>	<b>75337</b>											

Data Pengunjung 2023

**LAPORAN KEGIATAN PERPUSTAKAAN UMUM KOTA BANJARBARU  
TAHUN 2024  
DINAS ARSIP DAN PERPUSTAKAAN DAERAH**

A. KEGIATAN PELAYANAN PERPUSTAKAAN

B. JUMLAH PENGUNJUNG PERPUSTAKAAN SELAMA 1 TAHUN

No	Jenis Layanan	Bulan											
		Januari	Februari	Maret	April	Mei	Juni	Juli	Agustus	September	Oktober	November	Desember
1	Layanan Sirkulasi Ruang Baca Umum	1411	1688	1251	864	1764	1432	1288	1259	1258	1300		
2	Ruang Baca Anak	500	708	495	249	590	754	554	801	704	1047		
3	Ruang Referensi	39	170	357	154	126	114	241	160	186	184		
4	Ruang Bi Corner	175	165	147	161	211	189	168	122	110	116		
5	Braille Corner	0	0	0	0	0	0	0	0	0	0		
6	Mobil Perpustakaan Keliling	3511	3029	0	2000	5062	0	5222	3805	6351	6.939		
7	Ruang Studio Mini	0	466	218	22	386	92	98	138	198	514		
8	Perpustakaan Taman Baca Masyarakat	0	0	0	0	0	0	0	0	0	0		
9	Perpustakaan Percontohan Kec. Cempaka	247	218	238	163	186	182	194	270	270	172		
10	Perpustakaan Percontohan Kec. Landasan Ulin	180	191	160	138	126	147	223	147	127	158		
11	Pojok Baca Digital (POCADI)	74	76	54	31	22	38	30	30	26	30		
12	Perpustakaan Digital (i Banjarbaru)	0	0	0	0	0	0	0	0	0	4		
12	Kafe Literasi	100	371	219	210	656	497	454	583	655	1018		
	<b>JUMLAH</b>	<b>6237</b>	<b>7082</b>	<b>3139</b>	<b>3992</b>	<b>9129</b>	<b>3445</b>	<b>8472</b>	<b>7315</b>	<b>9885</b>	<b>11482</b>	<b>0</b>	<b>0</b>
	<b>TOTAL KESELURUHAN</b>	<b>70178</b>											

Data Pengunjung 2024

## Lampiran 12 SK Dosen Pembimbing



KEPUTUSAN DEKAN FAKULTAS TARBIYAH DAN KEGURUAN  
UIN ANTASARI BANJARMASIN  
NOMOR 77 TAHUN 2024  
TENTANG  
PENETAPAN DOSEN PEMBIMBING SKRIPSI SEMESTER GENAP  
TAHUN AKADEMIK 2023/2024  
DEKAN FAKULTAS TARBIYAH DAN KEGURUAN UIN ANTASARI,

- Menimbang : a. bahwa untuk kelancaran mahasiswa Fakultas Tarbiyah dan Keguruan UIN Antasari Banjarmasin membuat skripsi, maka perlu menetapkan Dosen-Dosen Fakultas Tarbiyah dan Keguruan untuk menjadi pembimbing;
- b. bahwa nama-nama sebagaimana tersebut dalam Surat Keputusan ini dipandang mampu dan cakap untuk ditetapkan sebagai Dosen Pembimbing Skripsi dimaksud.
- Mengingat : 1. Undang-Undang RI No. 20 Tahun 2003 tentang Sistem Pendidikan Nasional;
2. Peraturan Presiden RI Nomor 36 Tahun 2017 tanggal 3 April 2017 tentang Universitas Islam Negeri Antasari Banjarmasin;
3. Peraturan Pemerintah No. 60 Tahun 1999 tentang Pendidikan Tinggi;
4. Surat Keputusan Menteri Agama No. 30 Tahun 2017 tentang Organisasi dan Tata Kerja UIN Antasari;
5. Surat Keputusan Menteri Agama No. 36 Tahun 2017 tentang Statuta UIN Antasari Banjarmasin;
6. Keputusan Rektor IAIN No. 217A Tahun 2012 tentang Perubahan atas Keputusan Rektor No. 72 Tahun 2007 tentang Pedoman Penulisan Skripsi Program Strata Satu (S-1) IAIN Antasari Banjarmasin.
- Menetapkan : MEMUTUSKAN:  
KEPUTUSAN DEKAN FAKULTAS TARBIYAH DAN KEGURUAN UIN ANTASARI TENTANG PENETAPAN DOSEN PEMBIMBING SKRIPSI MAHASISWA SEMESTER GENAP TAHUN AKADEMIK 2022/2023
- Pertama : Menunjuk dan menugaskan kepada:  
Nama : Dr. Hamidi Ilhami, M. Ag  
NIP/NUP : 197302192001121002  
Pangkat/Golongan : Pembina/IV/a  
Jabatan Akademik : Lektor Kepala
- Untuk membimbing mahasiswa penyusun skripsi:
- Nama : Rina Nabila  
NIM : 210101120129  
Jurusan/Prodi : Ilmu Perpustakaan dan Informasi Islam  
Judul Skripsi : PENGARUH LAYANAN PERPUSTAKAAN TERHADAP MINAT KUNJUNG PEMUSTAKA DI DINAS ARSIP DAN PERPUSTAKAAN DAERAH KOTA BANJARBARU
- Kedua : Biaya akibat dikeluarkannya keputusan ini dibebankan kepada DIPA UIN Antasari Banjarmasin.
- Ketiga : Keputusan ini berlaku sejak tanggal ditetapkan, dengan ketentuan bahwa apabila terdapat kekeliruan dalam penetapan ini, maka akan diadakan perbaikan dan perubahan sebagaimana mestinya. Keputusan ini berlaku sejak tanggal ditetapkan, dengan ketentuan bahwa apabila terdapat kekeliruan dalam penetapan ini, maka akan diadakan perbaikan dan perubahan seperlunya.



- Tembusan:
1. Rektor UIN Antasari Banjarmasin;
  2. Ketua Jurusan;
  3. Dosen Pembimbing;
  4. Arsip



## Lampiran 13 Surat Telah Seminar Proposal



**KEMENTERIAN AGAMA REPUBLIK INDONESIA**  
**UNIVERSITAS ISLAM NEGERI ANTASARI**  
**FAKULTAS TARBIYAH DAN KEGURUAN**  
**PRODI ILMU PERPUSTAKAAN DAN INFORMASI ISLAM**  
 Jalan Jenderal Ahmad Yani KM. 4,5 Banjarmasin  
**Telepon (0511) 3253939 Faksimile (0511) 3274492**  
 Email: ftk.antasari@gmail.com Web: www.ftk.iain-antasari.ac.id

---

**SURAT KETERANGAN**

Nomor: B-04/Un.14/III.1.i/PP.00.9/04/2024

Yang bertanda tangan di bawah ini, menerangkan bahwa:

Nama : Rina Nabila  
 N I M : 210101120129  
 Jurusan/Prodi : Ilmu Perpustakaan dan Informasi Islam  
 Alamat : Jl. H. Mistar Cokrokusumo RT. 43 RW. 01 Gg. Barokah No. 35 Kel. Cempaka Kec. Cempaka Kota Banjarbaru

Adalah benar telah melaksanakan Seminar Desain Operasional Skripsi yang berjudul:  
 Pengaruh Layanan Perpustakaan Terhadap Minat Kunjung Pemustaka Di Dinas Arsip Dan  
 Perpustakaan Daerah Kota Banjarbaru

Pada Hari/Tanggal : 23 April 2024  
 Tempat : Ruang Rapat/microteeching Gedung FTK Lantai 3

Demikian surat keterangan ini dibuat, untuk dipergunakan sebagaimana mestinya.

Banjarmasin, 23 April 2024



Dra. Hj. Rusdiana, M.Ag  
 NIP. 196904211994032004

## Lampiran 14 Surat Izin Riset



**KEMENTERIAN AGAMA REPUBLIK INDONESIA  
UNIVERSITAS ISLAM NEGERI ANTASARI BANJARMASIN  
FAKULTAS TARBİYAH DAN KEGURUAN**

Jalan Jenderal Ahmad Yani Km. 4.5 Banjarmasin 70235  
Telepon: (0511) 3265426; (0511) 6783136  
E-mail: ftk@uin-antasari.ac.id Website: ftk.uin-antasari.ac.id

Nomor : B- 1579 /Un.14/III.1/PP.00.9/09/2024 20 September 2024  
Sifat : Penting  
Lampiran : 1 (Satu) Berkas  
Hal : Mohon Izin Riset

Yth. Kepala Dinas Arsip dan Perpustakaan Daerah Kota Banjarbaru  
Kota Banjarbaru

*Assalamu'alaikum Wr.Wb*

Sehubungan rencana penelitian yang akan dilaksanakan oleh mahasiswa (i) dalam rangka penyusunan skripsi, maka dengan ini kami mohon izin serta bantuan Bapak/Ibu agar kiranya berkenan memberikan informasi/data yang diperlukan oleh :

Nama : Rina Nabila  
NIM : 210101120129  
Program Studi : Ilmu Perpustakaan dan Informasi Islam  
Fakultas : Tarbiyah dan Keguruan  
Alamat : Jl. H. Mistar Cokrokusumo RT. 43 RW. 01 Gg. Barokah No. 35 Kel. Cempaka Kec. Cempaka Kota Banjarbaru  
No HP : 081352151845

Demikian surat keterangan ini kami sampaikan, atas perhatian dan perkenan Bapak/Ibu serta kerjasamanya yang baik kami ucapkan terimakasih.

*Wassalamu'alaikum Wr.Wb*



Wakil Dekan Bidang Akademik dan Kelembagaan,

Ahmad Muradi

Tembusan :  
Dekan Fakultas Tarbiyah dan Keguruan



**KEMENTERIAN AGAMA REPUBLIK INDONESIA  
UNIVERSITAS ISLAM NEGERI ANTASARI BANJARMASIN  
FAKULTAS TARBİYAH DAN KEGURUAN**

Jalan Jenderal Ahmad Yani Km. 4.5 Banjarmasin 70235  
Telepon: (0511) 3265426; (0511) 6783136  
E-mail: ftk@uin-antasari.ac.id Website: ftk.uin-antasari.ac.id

**SURAT RISET**

Nomor : B- 1579 /Un.14/III.1/PP.00.9/09/2024

Yang bertanda tangan tangan Wakil Dekan Bidang Akademik dan Kelembagaan Fakultas Tarbiyah dan Keguruan UIN Antasari, dengan ini menugaskan kepada :

Nama : Rina Nabila  
NIM : 210101120129  
Semester : VII (Tujuh)

Alamat : Jl. H. Mistar Cokrokusumo RT. 43 RW. 01 Gg. Barokah No. 35 Kel. Cempaka Kec. Cempaka Kota Banjarbaru

Tugas : Melakukan Riset / Penelitian Ilmiah dalam rangka pengumpulan data untuk penyusunan Skripsi sarjana dengan Judul :

**PENGARUH LAYANAN PERPUSTAKAAN TERHADAP MINAT KUNJUNG PEMUSTAKA  
DI DINAS ARSIP DAN PERPUSTAKAAN DAERAH KOTA BANJARBARU**

Tempat Penelitian : Dinas Arsip dan Perpustakaan Daerah Kota Banjarbaru  
Lamanya Riset : 2 (Dua) Bulan  
Dari Tanggal : 24 September 2024  
Sampai Tanggal : 24 November 2024

Demikian surat Riset diberikan kepada ybs, agar pihak-pihak yang berkepentingan dapat memberikan bantuan seperlunya.

Banjarmasin, 20 September 2024

Wakil Dekan Bidang Akademik dan Kelembagaan,



Prof. Dr. Ahmad Muadi, M. Ag.  
NIP 197808082005011006

Mahasiswa yang bersangkutan,

Rina Nabila  
210101120129

## Lampiran 15 Surat Persetujuan Izin Riset

 **PEMERINTAH KOTA BANJARBARU**  
**DINAS ARSIP DAN PERPUSTAKAAN DAERAH**  
Jalan Wijaya Kusuma No.7 Banjarbaru Telp/Fax. 0511 - 4774523  
Laman : <http://darpusda.banjarbarukota.go.id/> Posel : [darpusda@banjarbarukota.go.id](mailto:darpusda@banjarbarukota.go.id)

Banjarbaru, 26 September 2024

Nomor : 400.14.5.4 / 3<sup>00</sup> / Perpust. / DARPUSDA  
Sifat : Penting  
Lampiran : -  
Hal : Persetujuan Izin Riset

Yth. Dekan Fakultas Tarbiyah dan Keguruan  
Universitas Islam Negeri Antasari Banjarmasin  
di  
Banjarmasin

Sehubungan Surat dari Universitas Islam Negeri Antasari Banjarmasin Nomor :  
B-1579/Un.14/III.1/PP.00.9/09/2024 tanggal 20 September 2024 perihal Mohon Izin  
Riset, dengan ini Kepala Dinas Arsip dan Perpustakaan Daerah Kota Banjarbaru  
memberikan izin kepada :

Nama : Rina Nabila  
NIM : 210101120129  
Program Studi : Ilmu Perpustakaan dan Informasi Islam  
Fakultas : Tarbiyah dan Keguruan

untuk melaksanakan Riset dalam Rangka Pengumpulan Data untuk Penyusunan  
Skripsi pada Dinas Arsip dan Perpustakaan Daerah Kota Banjarbaru.

Demikian disampaikan untuk dapat dipergunakan sebagaimana mestinya.

KEPALA DINAS,  
  
SLAMET RIYADI, S.Sos  
Pembina Tingkat I  
NIP 196612121989101001



## Lampiran 16 Surat Selesai Penelitian

 **PEMERINTAH KOTA BANJARBARU**  
**DINAS ARSIP DAN PERPUSTAKAAN DAERAH**  
Alamat : Jln. Wijaya Kusuma No.7 Banjarbaru Telp/Fax. 0511-6749072  
Website : <http://darpusda.banjarbarukota.go.id/> E-mail : [darpusda@banjarbarukota.go.id](mailto:darpusda@banjarbarukota.go.id)

---

**SURAT KETERANGAN TELAH MELAKUKAN PENELITIAN**  
Nomor : 400.14.5.4 / 317 / Set. / DARPUSDA

Yang bertanda tangan di bawah ini :

Nama : Slamet Riyadi, S.Sos  
NIP : 196612121989101001  
Jabatan : Kepala Dinas Arsip dan Perpustakaan Daerah  
Kota Banjarbaru  
Alamat : Jln. Wijaya Kusuma No.7 Banjarbaru

Dengan ini menerangkan bahwa mahasiswa yang beridentitas :

Nama : Rina Nabila  
NIM : 210101120129  
Program Studi : Ilmu Perpustakaan dan Informasi Islam  
Fakultas : Tarbiyah dan Keguruan

Telah melakukan penelitian dalam rangka penyusunan Skripsi pada Dinas Arsip dan Perpustakaan Daerah Kota Banjarbaru dengan Judul "Pengaruh Layanan Perpustakaan Terhadap Minat Kunjung Pemustaka" dari tanggal 24 September s.d. 24 November 2024.

Demikian Surat Keterangan ini dibuat untuk dapat dipergunakan sebagaimana mestinya.

Banjarbaru, 4 Oktober 2024

  
KEPALA DINAS,  
  
SLAMET RIYADI, S.Sos  
Pembina Tingkat I  
NIP 196612121989101001

## DAFTAR RIWAYAT HIDUP PENULIS

Nama : Rina Nabila  
NIM : 210101120129  
Tempat dan Tanggal Lahir : Martapura, 23 Maret 2003  
Kebangsaan : Indonesia  
Alamat : Jl. H. Mistar Cokrokusumo RT. 43 RW. 01  
Kelurahan Cempaka Kecamatan Cempaka  
Kota Banjarbaru  
Nomor HP : 0813 5215 1845  
Alamat Email : [rinanabila2021@gmail.com](mailto:rinanabila2021@gmail.com)  
Nama Orang Tua  
a. Ayah : H. Marwian Helmi, S.Ag  
b. Ibu : Hj. Ermawati

Banjarbaru, 05 Desember 2024

Penulis