

## **LAMPIRAN-LAMPIRAN**

### **PEDOMAN WAWANCARA**

#### **A. Mudir/Pimpinan Pondok Pesantren**

1. Bagaimana pelaksanaan pola bimbingan kepada santriwati baru?
2. Siapa saja yang berperan dalam pelaksanaan bimbingan keagamaan terhadap santriwati baru?
3. Apa peran anda dalam proses bimbingan keagamaan?
4. Siapa saja pihak yang terlibat dalam proses bimbingan keagamaan dan bagaimana pembagian perannya?
5. Bagaimana koordinasi antara mudir, ibu asrama, dan ketua asrama dalam menjalankan proses bimbingan keagamaan?
6. Materi keagamaan apa saja yang menjadi prioritas dalam bimbingan keagamaan terhadap santriwati baru?
7. Metode apa saja yang digunakan dalam menyampaikan bimbingan keagamaan kepada santriwati baru?
8. Model bimbingan seperti apa yang diterapkan di pondok pesantren ini untuk membentuk karakter keagamaan santriwati baru?
9. Faktor-faktor apa saja yang mendukung aktivitas bimbingan keagamaan ?
10. Tantangan apa yang paling berat dihadapi dalam pelaksanaan bimbingan keagamaan?

**B. Ibu asrama/Musyrifah santriwati baru**

1. Apa peran dan tanggung jawab utama ibu asrama dalam proses bimbingan keagamaan?
2. Bagaimana ibu/ustadzah mendampingi santriwati baru dalam proses bimbingan keagamaan?
3. Bagaimana koordinasi antara ibu asrama, mudir, dan ketua asrama dalam pelaksanaan bimbingan keagamaan?
4. Materi keagamaan apa saja yang disampaikan kepada santriwati baru?
5. Bagaimana cara ibu/ustadzah menyampaikan materi tentang cara hidup di pondok kepada santriwati baru?
6. Metode apa yang paling sering ibu/ustadzah gunakan dalam penyampaian bimbingan keagamaan kepada santriwati baru?
7. Bagaimana pelaksanaan metode yang digunakan dalam pelaksanaan bimbingan keagamaan?
8. Apa saja model bimbingan keagamaan yang digunakan dalam pelaksanaan bimbingan keagamaan terhadap santriwati baru?
9. Bagaimana cara pelaksanaan model bimbingan keagamaan terhadap santriwati baru?
10. Faktor-faktor apa saja yang mendukung efektivitas bimbingan keagamaan yang ibu/ustadzah laksanakan?
11. Tantangan apa saja yang paling berat dihadapi sebagai ibu asrama dalam membimbing santriwati baru?

### **C. Ketua Asrama Santriwati Baru**

1. Apa tugas dan tanggung jawab utama saudara sebagai ketua asrama dalam mendukung bimbingan keagamaan santriwati baru?
2. Bagaimana cara saudara menangani santriwati baru yang memiliki masalah atau kesulitan, sebelum disampaikan kepada ibu asrama?
3. Sejauh pengetahuan saudara, materi keagamaan apa yang paling sering disampaikan kepada santriwati baru, dan mengapa?
4. Bagaimana saudara membantu santriwati baru dalam memahami materi ibadah seperti cara sholat dan wudhu yang benar?
5. Bagaimana saudara mengingatkan jadwal kegiatan harian kepada santriwati baru?
6. Bagaimana pendapat saudara tentang sistem halaqah yang diterapkan di pondok? Apakah efektif bagi santriwati baru?
7. Aspek kehidupan apa saja yang sering ditiru atau dicontoh oleh santriwati baru terhadap seniorinya?
8. Apa kekuatan atau faktor pendukung terbesar dalam keberhasilan bimbingan keagamaan di sini?
9. Hambatan apa yang saudara rasakan dan paling sering muncul dalam berdampingan dengan santriwati baru?
10. Bagaimana saudara menghadapi santriwati baru yang rindu rumah atau keluarga sehingga sulit fokus pada pembelajaran?

11. Apakah ada perbedaan kebiasaan atau budaya dari daerah asal santriwati yang menjadi kendala dalam penyesuaian di pondok? Bagaimana mengatasinya?

**D. Santriwati Baru**

1. Siapa saja yang membimbing kamu dalam kegiatan keagamaan sehari-hari di pondok?
2. Bagaimana hubungan kamu dengan ibu asrama yang mendampingi setiap hari? Apakah kamu merasa nyaman untuk bertanya atau bercerita kepada mereka?
3. Bagaimana peran ketua asrama dalam membantumu beradaptasi di pondok pesantren ini?
4. Materi keagamaan apa saja yang kamu dapatkan sejak menjadi santriwati baru di pondok ini?
5. Menurut kamu, materi keagamaan apa yang paling penting dan bermanfaat bagi kamu? Mengapa?
6. Bagaimana kondisi pengetahuan ibadahmu sebelum masuk pondok? Apakah ada yang harus diperbaiki setelah masuk pondok?
7. Bagaimana kegiatan ceramah yang diadakan di musholla? Apa yang biasanya disampaikan?
8. Apakah kamu diberikan kesempatan untuk bertanya dalam kegiatan ceramah berlangsung? Bagaimana perasaanmu dengan metode tersebut?
9. Bagaimana pelaksanaan praktik langsung dalam pembelajaran ibadah seperti sholat dan wudhu? Apakah ini membantumu?
10. Bagaimana pengalamanmu belajar Al-Qur'an dengan metode tilawati? Kapan dan dimana dilaksanakannya?

11. Apakah metode tilawati efektif membantumu dalam membaca al-Qur'an dengan lebih lancar dan benar? Bagaimana perkembangannya?
12. Bagaimana pendapatmu tentang sistem halaqah (mengaji duduk) yang diterapkan di pondok ini? Apa kelebihan dan kekurangannya menurutmu?
13. Bagaimana sistem hafalan yang diterapkan di pondok? Apakah kamu terbantu dalam evaluasi hafalan tersebut?
14. Apakah sanksi atau hukuman yang diberikan kepada yang melanggar aturan membuatmu lebih disiplin? Mengapa?
15. Siapa tokoh yang kamu jadikan teladan di pondok ini? Perilaku apa yang kamu tiru?
16. Apa yang menurutmu paling membantu proses belajar keagamaanmu di pondok ini?
17. Apa kesulitan terbesar yang kamu hadapi sebagai santriwati baru dalam mengikuti bimbingan keagamaan di sini?
18. Bagaimana perasaanmu pertama kali tinggal jauh dengan keluargamu? Apakah hal itu mempengaruhi semangat belajarmu?

**PROFIL SINGKAT MUDIR AL-FALAH PUTERI KOTA  
BANJARBARU**

Nama Lengkap	:	K.H. Mukhlis Kasyful Anwar, Lc, MM
Jabatan	:	Pengasuh (mudir) Pondok Pesantren Al-Falah Puteri Kota Banjarbaru
	:	Ketua Umum Majelis Ulama Indonesia Kota Banjarbaru
Alamat	:	Jl. A Yani Km 23 Landasan Ulin tengah Kota Banjarbaru

Lulusan : Lc (Lience) sarjana Ilmu Keislaman dari  
Perguruan Tinggi Islam Timur Tengah  
: MM (Magister Manajemen) S2 Universitas  
Sebelas Maret



Foto wawancara dengan mudir/pimpinan pondok



Foto kegiatan keagamaan



Foto kegiatan ceramah



Foto wawancara dengan santriwati baru



Foto wawancara dengan ketua asrama santriwati baru



Foto wawancara dengan ibu asrama santriwati baru



Foto kegiatan pembelajaran Al-Qur'an metode tilawati



Foto kegiatan wawancara



Foto kegiatan pembelajaran Al-Qur'an metode tilawati



Foto kegiatan keagamaan



Foto kegiatan keagamaan



Foto kegiatan keagamaan



Foto tempat tidur santriwati baru



Foto asrama santriwati baru



Foto struktur organisasi pondok pesantren Al-falah puteri



Foto tempat pelaksanaan kegiatan keagamaan

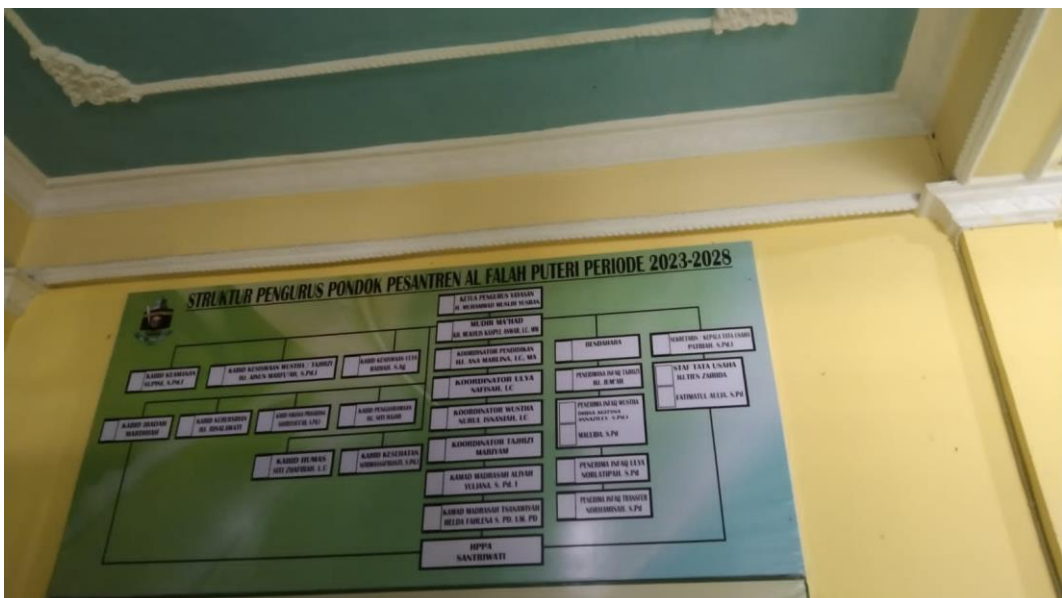

Foto gerbang masuk pondok pesantren

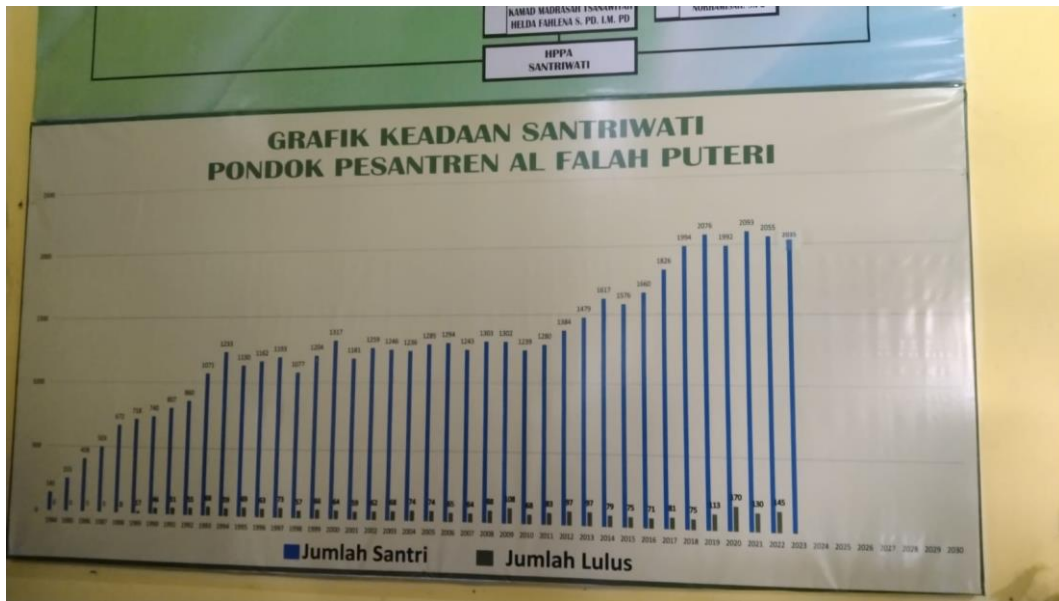



## DAFTAR RIWAYAT HIDUP

- 1 Nama Lengkap : Ismi Hasanah
- 2 Tempat dan Tanggal lahir : Pemangkih Laut, 12-06-2000
- 3 Agama : Islam
- 4 Kebangsaan : Indonesia
- 5 Status Perkawinan : Kawin
- 6 Alamat : Jln. Tatah Pemangkih Laut RT/RW 03/01 Kec. Kertak Hanyar Kab. Banjar
- 7 Pendidikan :  
: SDN TATAH PEMANGKIH LAUT 2  
: MTS AL-FALAH PUTERI KOTA  
: BANJARBARU  
: MA. AL-FALAH PUTERI KOTA  
: BANJARBARU
- 8 Orang Tua  
Nama Ayah : Juremi  
Pekerjaan : Petani  
Alamat : Jln. Tatah Pemangkih Laut RT/RW 03/01 Kec. Kertak Hanyar Kab. Banjar  
Nama Ibu : Salasiah  
Pekerjaan : Wiraswasta  
Alamat : Jln. Tatah Pemangkih Laut RT/RW 03/01 Kec. Kertak Hanyar Kab. Banjar
- 9 Saudara (Jumlah Saudara) : 2
- 10 Suami/Isteri : Suami  
Nama : M. Nur Kholik  
Pekerjaan : Wiraswasta  
Alamat : Jln. Tatah Pemangkih Laut RT/RW 03/01 Kec. Kertak Hanyar Kab. Banjar
- 11 Anak : 1