

LAMPIRAN-LAMPIRAN

A. Kuesioner Penelitian

KUESIONER PENELITIAN

Assalamu'alaikum warahmatullahi wabarakatuh,

Perkenalkan, saya Muhammad Hidayat Ma'ruf, mahasiswa Program Studi Ekonomi Syariah, Fakultas Ekonomi dan Bisnis Islam, Universitas Islam Negeri Antasari Banjarmasin. Saat ini saya sedang menyusun skripsi sebagai salah satu syarat untuk menyelesaikan studi saya.

Penelitian yang saya lakukan berjudul: “Pengaruh Kepercayaan dan Kemudahan Penggunaan terhadap Keputusan Pembelian Mahasiswa Menggunakan Fitur PayLater pada Aplikasi Shopee (Studi Kasus pada Mahasiswa Universitas Islam Antasari Banjarmasin)”

Penelitian ini bertujuan untuk mengetahui sejauh mana kepercayaan dan kemudahan penggunaan memengaruhi keputusan pembelian mahasiswa dalam menggunakan fitur Shopee PayLater. Data dari kuesioner ini akan dianalisis secara kuantitatif dan digunakan hanya untuk kepentingan akademik.

Sehubungan dengan itu, saya mengharapkan partisipasi dari teman-teman yang pernah menggunakan fitur Shopee PayLater. Mohon untuk hanya mengisi kuesioner ini jika memang pernah menggunakan fitur tersebut, karena hal itu penting demi keakuratan data penelitian.

Setiap jawaban yang teman-teman berikan akan dijaga kerahasiaannya dan tidak akan digunakan untuk keperluan lain di luar penelitian ini.

Terima kasih atas waktu dan partisipasinya. Semoga Allah SWT senantiasa memberikan kemudahan dan kelancaran bagi kita semua dalam menempuh studi ini.

Wassalamu'alaikum warahmatullahi wabarakatuh.

Bagian A: Identitas Responden

1. Jenis Kelamin:

- Laki-laki
- Perempuan

2. Usia :

- < 20 tahun
- 20–22 tahun
- 23–25 tahun

> 25 tahun

3. Program Studi:

- Ekonomi Syariah
 Hukum Ekonomi Syariah
 Manajemen Pendidikan Islam
 Lainnya: _____

4. Semester Saat Ini:

- 1 5
 2 6
 3 7
 4 8 ke atas

Bagian B : Petunjuk Pengisian

Berikan tanda silang (X) pada angka yang sesuai dengan pendapat Anda terhadap pernyataan berikut.

Skala Penilaian

Gunakan skala berikut untuk menjawab pernyataan:

Kategori	Skor
Sangat Tidak Setuju (STS)	1
Tidak Setuju (ST)	2
Netral (N)	3
Setuju (S)	4
Sangat Setuju (SS)	5

Kepercayaan

No	Pertanyaan	Pilih Jawaban				
		1	2	3	4	5
		STS	TS	N	S	SS
1	Saya merasa data pribadi saya aman ketika menggunakan Shopee PayLater	()	()	()	()	()
2	Shopee PayLater melindungi informasi akun saya dari penyalahgunaan	()	()	()	()	()
3	Informasi biaya layanan Shopee PayLater disampaikan dengan jelas	()	()	()	()	()
4	Shopee PayLater transparan dalam memberikan informasi bunga dan denda	()	()	()	()	()
5	Saya percaya Shopee sebagai platform yang memiliki reputasi baik	()	()	()	()	()
6	Shopee PayLater adalah layanan yang dapat dipercaya untuk digunakan	()	()	()	()	()
7	Penggunaan Shopee PayLater sesuai dengan nilai pribadi saya	()	()	()	()	()
8	Saya merasa nyaman secara moral menggunakan Shopee PayLater	()	()	()	()	()

Kemudahan Penggunaan

No	Pertanyaan	Pilih Jawaban				
		1	2	3	4	5
		STS	TS	N	S	SS
1	Fitur Shopee PayLater mudah ditemukan dalam aplikasi	()	()	()	()	()
2	Saya mudah memahami menu penggunaan Shopee PayLater	()	()	()	()	()
3	Proses aktivasi Shopee PayLater tidak rumit	()	()	()	()	()
4	Saya dapat mengaktifkan Shopee PayLater tanpa bantuan orang lain	()	()	()	()	()

5	Transaksi pembayaran menggunakan Shopee PayLater berjalan lancar	<input type="radio"/>	<input type="radio"/>	<input type="radio"/>	<input type="radio"/>	<input type="radio"/>
6	Shopee PayLater mempermudah proses pembayaran belanja saya	<input type="radio"/>	<input type="radio"/>	<input type="radio"/>	<input type="radio"/>	<input type="radio"/>
7	Informasi limit kredit Shopee PayLater mudah ditemukan	<input type="radio"/>	<input type="radio"/>	<input type="radio"/>	<input type="radio"/>	<input type="radio"/>
8	Informasi jatuh tempo dan denda Shopee PayLater mudah dipahami	<input type="radio"/>	<input type="radio"/>	<input type="radio"/>	<input type="radio"/>	<input type="radio"/>

Keputusan Pembelian

No	Pertanyaan	Pilih Jawaban				
		1	2	3	4	5
		STS	TS	N	S	SS
1	Saya sering menggunakan Shopee PayLater saat berbelanja	<input type="radio"/>	<input type="radio"/>	<input type="radio"/>	<input type="radio"/>	<input type="radio"/>
2	Shopee PayLater meningkatkan intensitas belanja saya	<input type="radio"/>	<input type="radio"/>	<input type="radio"/>	<input type="radio"/>	<input type="radio"/>
3	Saya memilih Shopee PayLater karena dapat menunda pembayaran	<input type="radio"/>	<input type="radio"/>	<input type="radio"/>	<input type="radio"/>	<input type="radio"/>
4	Shopee PayLater membantu saya saat tidak memiliki uang tunai	<input type="radio"/>	<input type="radio"/>	<input type="radio"/>	<input type="radio"/>	<input type="radio"/>
5	Saya merasa puas menggunakan fitur Shopee PayLater	<input type="radio"/>	<input type="radio"/>	<input type="radio"/>	<input type="radio"/>	<input type="radio"/>
6	Shopee PayLater memberikan manfaat dalam belanja saya	<input type="radio"/>	<input type="radio"/>	<input type="radio"/>	<input type="radio"/>	<input type="radio"/>
7	Saya berniat menggunakan Shopee PayLater lagi pada transaksi berikutnya	<input type="radio"/>	<input type="radio"/>	<input type="radio"/>	<input type="radio"/>	<input type="radio"/>
8	Saya akan terus menggunakan Shopee PayLater dibanding metode lain	<input type="radio"/>	<input type="radio"/>	<input type="radio"/>	<input type="radio"/>	<input type="radio"/>

B. Data Kuesioner

1. Kepercayaan (XI)

Responden	X1.1	X1.2	X1.3	X1.4	X1.5	X1.6	X1.7	X1.8	Jumlah XI
1	4	3	4	4	3	4	4	3	29.00
2	3	4	3	4	3	4	3	3	27.00
3	5	5	5	4	5	5	5	5	39.00
4	5	5	5	5	4	4	5	5	38.00
5	4	4	4	4	3	5	4	4	32.00
6	3	3	3	4	3	4	4	3	27.00
7	4	4	5	5	4	5	4	4	35.00
8	4	4	4	4	5	4	4	4	33.00
9	3	3	4	4	3	4	3	3	27.00
10	5	4	4	4	5	5	4	4	35.00
11	4	5	4	5	4	4	4	5	35.00
12	4	5	5	4	4	5	4	5	36.00
13	4	5	4	5	4	5	4	2	33.00
14	3	4	4	4	3	4	4	4	30.00
15	3	4	3	4	3	4	4	4	29.00
16	4	3	4	4	4	3	4	4	30.00
17	5	3	4	5	5	4	3	4	33.00
18	4	4	5	4	3	5	4	4	33.00
19	5	4	4	4	4	5	5	3	34.00
20	4	4	4	4	4	4	4	5	33.00
21	5	4	5	5	4	5	4	3	35.00
22	5	3	4	5	5	5	5	5	37.00
23	4	3	5	4	4	4	5	4	33.00
24	4	5	4	5	5	5	5	5	38.00
25	2	5	5	4	3	4	3	4	30.00
26	4	5	4	5	3	3	3	4	31.00
27	3	4	4	4	5	5	5	4	34.00
28	4	3	3	3	5	4	5	5	32.00
29	5	5	5	5	4	4	5	5	38.00
30	4	5	5	3	4	3	3	5	32.00
31	5	4	4	5	3	3	3	5	32.00
32	4	3	4	3	4	4	3	5	30.00
33	5	4	4	3	3	3	3	5	30.00
34	5	4	4	4	4	4	3	5	33.00
35	5	4	4	4	4	5	4	4	34.00
36	5	3	4	3	4	5	3	5	32.00

37	5	4	4	3	4	4	4	5	33.00
38	4	4	4	4	3	4	3	5	31.00
39	4	4	4	3	4	4	5	3	31.00
40	4	3	3	3	4	4	5	5	31.00
41	4	4	5	4	3	3	4	4	31.00
42	5	5	4	4	4	4	4	4	34.00
43	4	3	4	3	3	5	5	5	32.00
44	4	4	4	4	4	5	5	4	34.00
45	5	5	5	4	5	5	5	5	39.00
46	4	4	4	4	4	4	3	4	31.00
47	5	5	5	5	5	4	4	4	37.00
48	5	5	5	4	5	5	4	5	38.00
49	3	4	3	3	3	4	2	3	25.00
50	5	5	4	4	4	4	4	5	35.00
51	4	2	2	4	5	5	5	3	30.00
52	4	5	4	4	3	3	4	4	31.00
53	5	4	5	4	5	3	4	5	35.00
54	4	5	5	4	4	4	5	4	35.00
55	5	5	5	2	3	4	4	5	33.00
56	5	3	4	3	2	3	4	5	29.00
57	5	4	3	5	4	3	5	3	32.00
58	4	3	5	3	4	3	4	4	30.00
59	5	4	5	4	4	4	4	5	35.00
60	5	3	3	2	3	3	4	5	28.00
61	5	3	4	3	4	4	5	5	33.00
62	5	4	4	3	3	4	5	5	33.00
63	3	4	4	4	3	3	5	4	30.00
64	5	4	4	3	4	3	3	5	31.00
65	5	4	5	4	5	4	5	4	36.00
66	4	3	4	4	4	3	4	4	30.00
67	5	3	4	4	5	4	5	4	34.00
68	3	4	3	3	4	4	5	5	31.00
69	5	3	5	3	5	5	4	5	35.00
70	5	5	5	4	3	4	4	4	34.00
71	5	3	4	3	3	4	4	3	29.00
72	4	3	4	4	4	5	5	5	34.00
73	5	4	5	5	4	5	5	5	38.00
74	5	4	4	4	3	4	4	4	32.00
75	5	5	5	5	4	3	4	4	35.00
76	5	4	5	4	3	4	5	5	35.00
77	3	4	3	4	3	4	4	4	29.00

78	5	4	5	4	5	4	5	5	37.00
79	4	3	4	2	4	3	4	3	27.00
80	3	4	3	4	4	4	3	4	29.00
81	5	5	3	4	4	4	5	5	35.00
82	5	4	4	4	5	4	5	5	36.00
83	4	5	5	4	5	4	5	4	36.00
84	3	3	2	2	3	4	3	2	22.00
85	3	4	3	3	4	3	3	4	27.00
86	4	4	4	4	4	3	4	4	31.00
87	5	4	4	4	5	4	4	4	34.00
88	4	5	5	4	4	5	5	4	36.00
89	3	2	3	2	3	3	4	3	23.00
90	4	4	4	3	4	5	4	4	32.00
91	5	4	4	3	4	4	3	4	31.00
92	4	3	4	4	4	4	3	4	30.00
93	4	4	5	5	4	4	4	4	34.00
94	3	4	3	4	3	3	4	4	28.00
95	5	5	4	4	4	5	4	5	36.00
96	4	4	5	4	4	5	4	4	34.00

2. Kemudahan Penggunaan (X2I)

Responden	X2.1	X2.2	X2.3	X2.4	X2.5	X2.6	X2.7	X2.8	Jumlah X2
1	3	4	3	4	4	4	3	4	29.00
2	3	4	4	3	3	3	3	4	27.00
3	5	4	5	5	5	5	5	5	39.00
4	5	5	4	5	5	4	4	5	37.00
5	5	5	5	4	4	5	4	5	37.00
6	3	4	4	3	4	3	3	3	27.00
7	4	5	5	4	4	5	4	4	35.00
8	4	5	5	4	4	4	4	4	34.00
9	3	3	4	4	4	4	4	4	30.00
10	5	5	5	4	4	5	4	4	36.00
11	4	4	5	4	4	5	4	5	35.00
12	3	5	4	4	4	4	5	5	34.00
13	3	2	3	2	2	3	3	4	22.00
14	3	3	4	3	3	3	4	3	26.00
15	3	3	4	4	4	4	3	4	29.00
16	5	5	5	5	4	4	5	5	38.00
17	4	4	4	3	4	3	3	4	29.00
18	4	4	4	4	4	4	3	4	31.00

19	5	5	5	5	5	4	4	5	38.00
20	5	4	4	4	4	4	4	4	33.00
21	5	5	5	5	5	5	5	5	40.00
22	3	4	5	5	5	5	4	5	36.00
23	4	4	5	5	5	5	4	5	37.00
24	4	5	5	5	4	4	4	5	36.00
25	2	5	4	2	2	4	4	4	27.00
26	4	3	3	5	4	4	4	5	32.00
27	5	5	5	5	4	5	5	5	39.00
28	4	5	5	4	3	3	3	4	31.00
29	5	4	4	5	5	5	5	4	37.00
30	4	3	4	5	5	5	5	5	36.00
31	5	4	4	5	4	4	5	5	36.00
32	5	4	4	4	4	3	3	5	32.00
33	5	4	4	5	4	3	3	5	33.00
34	5	3	4	5	4	3	3	5	32.00
35	5	4	4	5	3	3	3	5	32.00
36	4	4	4	5	4	4	3	5	33.00
37	4	4	4	5	4	5	4	4	34.00
38	4	3	3	5	4	5	3	5	32.00
39	4	4	5	5	4	4	4	5	35.00
40	5	5	4	5	5	4	3	5	36.00
41	4	3	4	5	4	4	5	3	32.00
42	4	4	4	3	4	4	5	5	33.00
43	5	5	5	5	3	4	4	4	35.00
44	4	4	4	5	4	4	4	4	33.00
45	5	5	5	5	5	5	5	5	40.00
46	5	5	5	4	4	5	5	4	37.00
47	5	5	5	5	5	5	5	5	40.00
48	5	5	4	5	5	5	3	4	36.00
49	4	2	2	5	5	4	4	4	30.00
50	4	5	4	5	5	5	4	5	37.00
51	4	3	3	5	3	4	2	5	29.00
52	3	3	3	5	4	4	4	5	31.00
53	5	5	5	3	3	4	4	5	34.00
54	5	5	5	3	3	3	4	5	33.00
55	4	4	4	5	5	5	5	5	37.00
56	3	3	5	5	5	5	5	4	35.00
57	5	4	5	4	4	4	4	5	35.00
58	3	3	3	2	3	3	4	5	26.00
59	3	3	4	3	4	5	5	5	32.00

60	4	4	4	3	4	4	5	5	33.00
61	4	4	5	3	3	5	5	5	34.00
62	3	4	4	3	4	3	3	5	29.00
63	5	4	5	4	5	4	5	4	36.00
64	4	5	5	4	5	5	5	4	37.00
65	3	3	4	4	5	4	5	4	32.00
66	3	4	3	3	4	4	5	5	31.00
67	4	3	5	3	5	5	4	5	34.00
68	4	5	5	4	3	4	4	4	33.00
69	3	3	4	5	3	4	5	5	32.00
70	4	3	4	4	4	5	5	5	34.00
71	4	4	5	5	5	5	5	5	38.00
72	4	4	4	4	4	4	4	4	32.00
73	5	5	5	5	4	5	5	5	39.00
74	5	4	5	5	3	4	5	5	36.00
75	5	4	4	4	3	5	5	4	34.00
76	4	4	5	4	5	4	5	5	36.00
77	4	4	4	2	5	5	4	4	32.00
78	4	4	5	4	5	4	5	5	36.00
79	4	4	5	4	4	4	5	5	35.00
80	3	4	5	3	3	3	3	4	28.00
81	5	5	5	5	5	5	5	5	40.00
82	5	5	4	5	5	3	4	5	36.00
83	4	4	5	4	4	5	4	5	35.00
84	3	3	2	2	3	2	4	3	22.00
85	4	4	3	3	2	3	4	3	26.00
86	4	4	4	5	4	4	3	4	32.00
87	5	4	4	5	4	4	4	5	35.00
88	5	4	4	5	4	4	5	4	35.00
89	4	3	3	4	3	3	2	3	25.00
90	5	4	4	4	4	4	3	4	32.00
91	5	3	4	3	4	3	2	4	28.00
92	3	4	3	3	3	4	4	2	26.00
93	4	4	4	4	4	5	4	5	34.00
94	4	3	4	4	4	4	3	4	30.00
95	4	4	4	4	5	5	4	5	35.00
96	5	4	5	4	5	4	4	4	35.00

3. Keputusan Pembelian (Y)

Responden	Y1.1	Y1.2	Y1.3	Y1.4	Y1.5	Y1.6	Y1.7	Y1.8	Jumlah Y
-----------	------	------	------	------	------	------	------	------	----------

1	4	4	4	4	3	4	3	4	30.00
2	4	4	3	4	3	4	4	3	29.00
3	4	4	5	4	4	4	5	5	35.00
4	4	5	5	5	4	5	4	5	37.00
5	4	4	4	4	4	5	5	4	34.00
6	4	3	4	4	4	4	4	3	30.00
7	4	4	4	5	5	4	5	4	35.00
8	5	5	4	3	5	5	5	4	36.00
9	4	4	4	3	4	4	3	4	30.00
10	4	5	4	4	4	5	5	4	35.00
11	4	4	4	4	5	4	5	4	34.00
12	4	5	4	4	4	5	4	4	34.00
13	2	2	3	3	2	3	2	3	20.00
14	4	4	4	3	4	3	4	3	29.00
15	4	4	4	4	3	3	4	4	30.00
16	5	5	4	4	4	5	5	5	37.00
17	3	4	3	4	4	4	4	4	30.00
18	4	4	4	4	5	4	4	4	33.00
19	4	5	3	4	4	4	5	5	34.00
20	4	5	4	4	4	4	4	4	33.00
21	4	4	4	4	4	5	4	5	34.00
22	4	3	5	4	5	4	5	5	35.00
23	4	3	5	5	4	4	5	5	35.00
24	5	4	5	3	4	5	5	5	36.00
25	5	5	3	5	4	5	4	4	35.00
26	4	3	3	4	4	3	3	5	29.00
27	5	3	5	3	4	5	5	5	35.00
28	4	4	5	4	5	5	5	4	36.00
29	5	5	5	4	4	4	4	5	36.00
30	4	3	3	5	4	3	4	5	31.00
31	3	4	3	4	3	4	4	5	30.00
32	5	5	3	4	4	4	4	4	33.00
33	4	4	3	4	4	4	4	5	32.00
34	4	3	3	5	5	3	4	5	32.00
35	4	4	4	4	4	4	4	5	33.00
36	5	4	3	5	5	4	4	5	35.00
37	4	5	4	4	2	4	4	5	32.00
38	4	4	3	4	4	3	3	5	30.00
39	4	3	5	2	3	4	5	5	31.00
40	3	5	5	5	4	5	4	5	36.00
41	4	4	4	4	4	3	4	5	32.00

42	5	4	4	4	4	4	4	3	32.00
43	4	5	5	3	3	5	5	5	35.00
44	4	3	5	4	5	4	4	5	34.00
45	5	4	5	5	4	5	5	5	38.00
46	5	5	3	4	3	5	5	4	34.00
47	4	4	4	5	5	5	5	5	37.00
48	5	4	4	4	4	5	4	5	35.00
49	4	5	2	3	3	2	4	5	28.00
50	5	3	4	4	3	5	4	5	33.00
51	4	4	3	2	3	2	3	4	25.00
52	5	4	4	4	4	3	4	5	33.00
53	4	5	4	4	3	5	5	4	34.00
54	3	4	5	4	3	5	5	3	32.00
55	5	5	4	5	4	4	3	4	34.00
56	4	3	3	3	4	3	4	3	27.00
57	4	5	4	4	4	4	5	4	34.00
58	3	4	3	4	5	3	3	3	28.00
59	5	4	4	4	4	3	4	3	31.00
60	3	5	4	4	4	4	4	3	31.00
61	4	5	4	5	5	4	4	3	34.00
62	5	4	3	3	4	4	4	3	30.00
63	3	4	3	2	2	4	4	4	26.00
64	4	5	3	4	4	5	3	4	32.00
65	4	4	5	3	4	3	4	4	31.00
66	2	4	3	4	3	4	3	3	26.00
67	3	3	5	4	4	3	4	4	30.00
68	3	4	4	3	4	5	3	4	30.00
69	4	4	4	3	5	3	4	5	32.00
70	3	3	4	4	4	3	4	4	29.00
71	4	5	5	4	4	4	3	4	33.00
72	4	4	5	4	5	4	4	4	34.00
73	4	4	5	4	4	5	4	3	33.00
74	3	4	4	3	3	4	5	5	31.00
75	5	4	5	4	4	4	4	4	34.00
76	4	3	5	4	5	4	4	4	33.00
77	3	4	3	2	3	4	4	3	26.00
78	3	4	5	3	4	4	5	4	32.00
79	1	2	4	3	4	3	4	4	25.00
80	4	2	3	4	3	4	4	3	27.00
81	5	4	5	4	4	5	5	5	37.00
82	4	3	5	5	5	5	4	4	35.00

83	4	4	4	5	5	4	4	4	34.00
84	3	3	3	3	2	4	2	3	23.00
85	4	3	4	4	3	3	3	3	27.00
86	4	5	4	4	4	5	5	4	35.00
87	5	5	5	4	5	4	5	5	38.00
88	4	4	4	4	5	4	5	4	34.00
89	4	3	3	4	3	4	3	3	27.00
90	5	5	4	4	5	5	5	4	37.00
91	3	5	4	5	4	4	5	5	35.00
92	4	4	4	4	3	3	4	4	30.00
93	5	4	4	4	5	5	4	3	34.00
94	4	4	3	2	4	3	3	4	27.00
95	4	4	4	4	5	4	5	4	34.00
96	5	5	4	5	4	4	5	5	37.00

C. Hasil Analisis Data

1. Uji Validitas

Correlations

		X1.1	X1.2	X1.3	X1.4	X1.5	X1.6	X1.7	X1.8	X2.1	X2.2	X2.3	X2.4	X2.5	X2.6	X2.7	X2.8	Y1.1
X1.1	Pearson Correlation	1	.146	.394**	.129	.337**	.111	.228*	.419**	.383**	.153	.278**	.353**	.406**	.323**	.289**	.511**	.086
	Sig. (2-tailed)		.156	.000	.211	.001	.280	.026	.000	.000	.138	.006	.000	.000	.001	.004	.000	.405
	N	96	96	96	96	96	96	96	96	96	96	96	96	96	96	96	96	96
X1.2	Pearson Correlation	.146	1	.436**	.405**	.085	.102	.044	.215*	.204*	.180	.111	.132	.179	.285**	.285**	.205*	.271**

X1 .7	Pearson Correlation	.228*	.044	.169	.159	.347**	.291**	1	.180	.212*	.327**	.471**	.211*	.227*	.219*	.210*	.280**	-.002
	Sig. (2-tailed)	.026	.667	.099	.121	.001	.004		.079	.039	.001	.000	.039	.026	.032	.040	.006	.985
	N	96	96	96	96	96	96	96	96	96	96	96	96	96	96	96	96	96
X1 .8	Pearson Correlation	.419**	.215*	.309**	-.010	.197	.037	.180	1	.214*	.316**	.277**	.286**	.268**	.296**	.210*	.322**	.269**
	Sig. (2-tailed)	.000	.035	.002	.921	.054	.723	.079		.036	.002	.006	.005	.008	.003	.040	.001	.008
	N	96	96	96	96	96	96	96	96	96	96	96	96	96	96	96	96	96
X2 .1	Pearson Correlation	.383**	.204*	.138	.144	.266**	.122	.212*	.214*	1	.437**	.385**	.468**	.286**	.185	.101	.281**	.122
	Sig. (2-tailed)	.000	.046	.180	.163	.009	.235	.039	.036		.000	.000	.000	.005	.070	.328	.006	.235
	N	96	96	96	96	96	96	96	96	96	96	96	96	96	96	96	96	96
X2 .2	Pearson Correlation	.153	.180	.163	.168	.339**	.252*	.327**	.316**	.437**	1	.587**	.178	.139	.233*	.196	.187	.252*
	Sig. (2-tailed)	.138	.079	.113	.101	.001	.013	.001	.002	.000		.000	.082	.176	.022	.056	.069	.013
	N	96	96	96	96	96	96	96	96	96	96	96	96	96	96	96	96	96
X2 .3	Pearson Correlation	.278**	.111	.278**	.181	.303**	.179	.471**	.277**	.385**	.587**	1	.213*	.276**	.399**	.354**	.322**	.089

2. Uji Reliabilitas

Reliability Statistics

Cronbach's Alpha	Cronbach's Alpha Based on Standardized Items	N of Items
.879	.879	24

Item-Total Statistics

	Scale Mean if Item Deleted	Scale Variance if Item Deleted	Corrected Item-Total Correlation	Squared Multiple Correlation	Cronbach's Alpha if Item Deleted
X1.1	93.65	80.252	.530	.530	.872
X1.2	93.96	82.419	.363	.436	.877
X1.3	93.80	80.666	.516	.524	.873
X1.4	94.07	83.226	.307	.312	.878
X1.5	94.03	81.715	.434	.400	.875
X1.6	93.86	83.592	.310	.321	.878
X1.7	93.81	81.880	.416	.652	.875
X1.8	93.69	80.912	.480	.385	.873
X2.1	93.78	80.194	.522	.524	.872
X2.2	93.90	79.673	.569	.830	.871
X2.3	93.68	79.821	.585	.674	.871

X2.4	93.76	79.195	.504	.740	.873
X2.5	93.88	80.847	.470	.434	.874
X2.6	93.78	80.278	.538	.542	.872
X2.7	93.85	82.252	.339	.547	.878
X2.8	93.44	82.059	.461	.420	.874
Y1.1	93.91	82.507	.360	.417	.877
Y1.2	93.89	83.850	.254	.370	.880
Y1.3	93.95	79.966	.553	.656	.871
Y1.4	94.03	83.083	.329	.442	.878
Y1.5	93.97	81.483	.428	.440	.875
Y1.6	93.88	80.616	.498	.806	.873
Y1.7	93.78	79.478	.614	.596	.870
Y1.8	93.75	81.158	.469	.706	.874

D. Hasil Uji Asumsi Klasik

1. Uji Normalitas

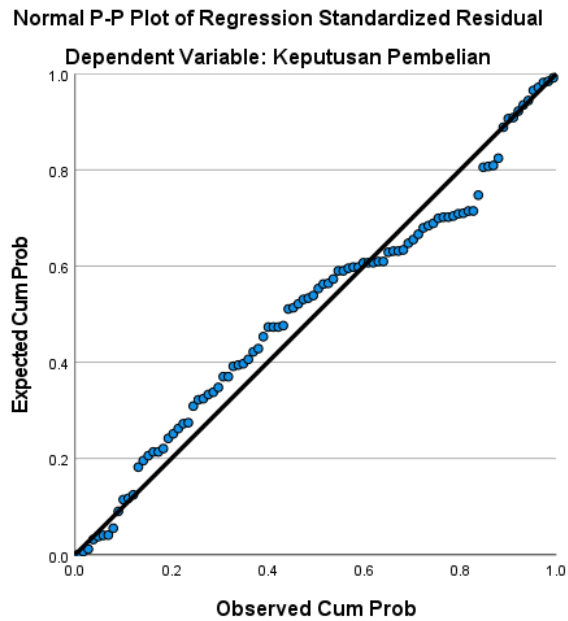

2. Uji Multikolinearitas

Coefficients^a

Model		Unstandardized Coefficients		Standardized Coefficients	t
		B	Std. Error	Beta	
1	(Constant)	7.681	2.636		2.914
	Kepercayaan	.382	.099	.368	3.862
	Kemudahan Penggunaan	.364	.085	.408	4.282

Coefficients^a

Model	Sig.	95,0% Confidence Interval for B		Correlations
		Lower Bound	Upper Bound	Zero-order

1	(Constant)	.004	2.446	12.916	
	Kepercayaan	.000	.185	.578	.624
	Kemudahan Penggunaan	.000	.195	.533	.639

Coefficients^a

Model		Correlations			
		Partial	Part	Tolerance	VIF
1	(Constant)				
	Kepercayaan	.372	.286	.605	1.654
	Kemudahan Penggunaan	.406	.317	.605	1.654

3. Uji Heteroskedastisitas

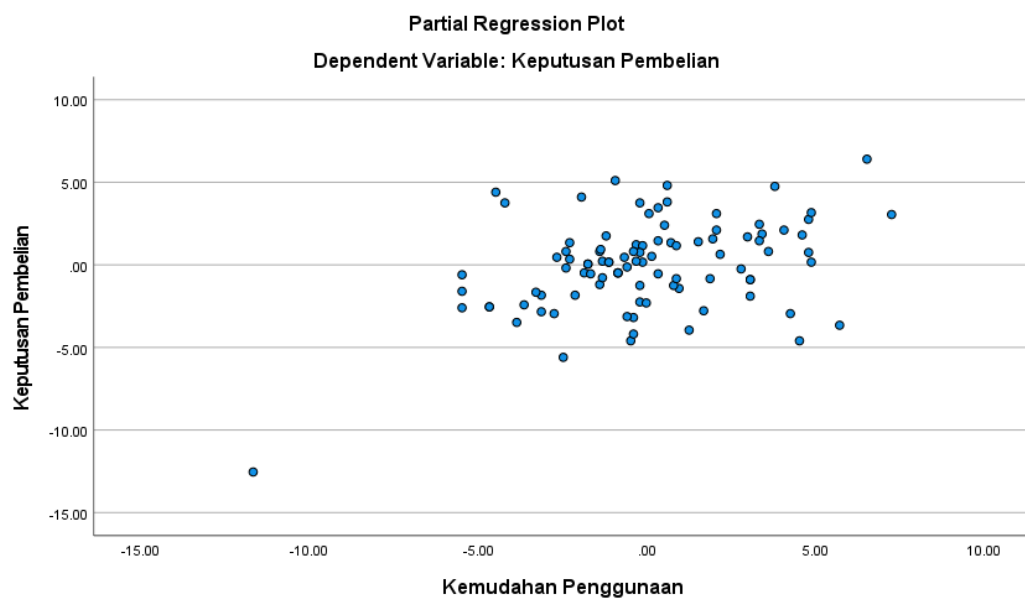
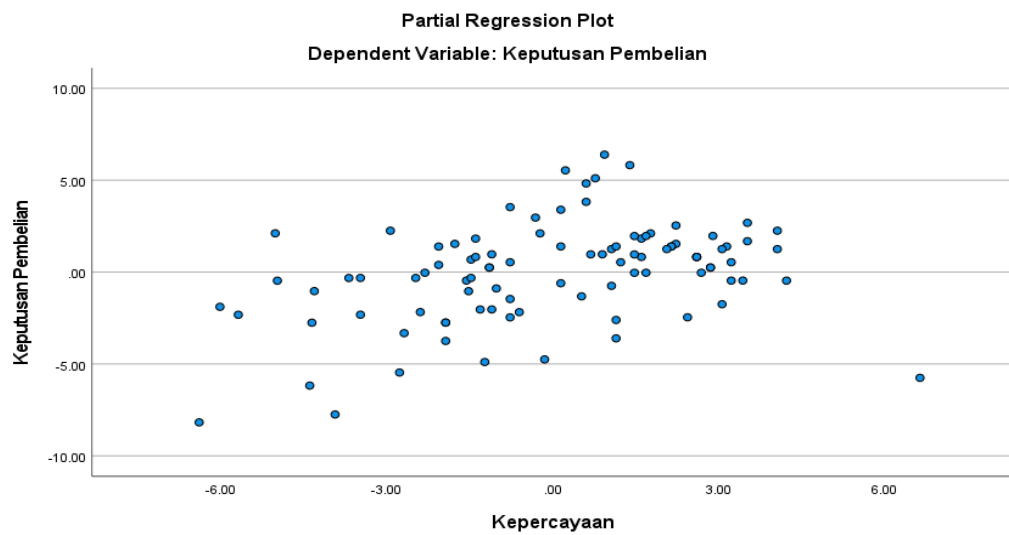

E. Hasil Uji Hipotesis

1. Uji Parsial

Coefficients^a

Model		Unstandardized Coefficients		Standardized Coefficients	t
		B	Std. Error	Beta	
1	(Constant)	7.681	2.636		2.914
	Kepercayaan	.382	.099	.368	3.862
	Kemudahan Penggunaan	.364	.085	.408	4.282

Coefficients^a

Model		Sig.	95,0% Confidence Interval for B		Correlations
			Lower Bound	Upper Bound	Zero-order
1	(Constant)	.004	2.446	12.916	
	Kepercayaan	.000	.185	.578	.624
	Kemudahan Penggunaan	.000	.195	.533	.639

Coefficients^a

Model		Correlations			
		Partial	Part	Tolerance	VIF
1	(Constant)				
	Kepercayaan	.372	.286	.605	1.654
	Kemudahan Penggunaan	.406	.317	.605	1.654

a. Dependent Variable: Keputusan Pembelian

2. Uji Simultan

ANOVA^a

Model		Sum of Squares	df	Mean Square	F	Sig.
1	Regression	571.655	2	285.827	44.678	.000 ^b
	Residual	594.970	93	6.398		
	Total	1166.625	95			

a. Dependent Variable: Keputusan Pembelian

b. Predictors: (Constant), Kemudahan Penggunaan, Kepercayaan

3. Koefisien Determinasi

Model Summary^b

Model	R	R Square	Adjusted R Square	Std. Error of the Estimate	Change Statistics	
					R Square Change	F Change
1	.700 ^a	.490	.479	2.52933	.490	44.678

F. Daftar Riwayat Hidup

DAFTAR RIWAYAT HIDUP

1. Nama : Muhammad Hidayat Ma'ruf
2. Tempat, Tanggal Lahir : Sungai Pasir, 15 Agustus 1999
3. Jenis Kelamin : Laki - Laki
4. Agama : Agama
5. Kebangsaan : Indonesia
6. Alamat : Jl M. Ali Bahrudin Rt.05 Sungai Pasir, Kec.
Pantai Lunci, Kab. Sukamara
7. Email : Hide.at21maruf@gmail.com
8. Riwayat Pendidikan :
 - a. SDN I Sungai Pasir 2005-2011
 - b. MTsn 2 Sukamara 2011-2014
 - c. Pondok Modern Darussalam Gontor Ponorogo Indonesia 2014 - 2018
9. Orang Tua :
 - a. Ayah : Nur Sikin S. Ag
Pekerjaan : Pengawai Negeri Sipil (PNS)
Alamat : Jl M. Ali Bahrudin Rt.05 Sungai Pasir, Kec.
Pantai Lunci, Kab. Sukamara
 - b. Ibu : Zaitun Qomariah
Pekerjaan : Ibu Rumah Tangga
Alamat : Jl M. Ali Bahrudin Rt.05 Sungai Pasir, Kec.
Pantai Lunci, Kab. Sukamara
 - c. Saudara : Anak Ke – 2 dari Bersaudara

G. Surat Penetapan Judul dan Pembimbing Skripsi



**KEMENTERIAN AGAMA REPUBLIK INDONESIA
UNIVERSITAS ISLAM NEGERI ANTASARI BANJARMASIN
FAKULTAS EKONOMI DAN BISNIS ISLAM
JURUSAN EKONOMI SYARIAH**

Jalan A. Yani Km. 4.5 Banjarmasin 70235 Telepon (0511) 6777 955, e-mail:
febimail@uin-antasari.ac.id / febi.uinantasari@gmail.com, website: febi.uin-antasari.ac.id

PENETAPAN JUDUL DAN PEMBIMBING SKRIPSI

Nomor : B - 77/Un. 14/III.5/ES.S1/PP.00.9/06/2023

Setelah kami mempelajari dan diadakan perbaikan seperluanya pada pra proposal (rencana penelitian) yang diajukan saudara (i):

Nama	: Muhammad Hidayat Ma'ruf
NIM	: 190105010536
Program Studi	: S.1/Ekonomi Syariah
Judul Skripsi	: Pengaruh Kepercayaan dan Kemudahan Penggunaan terhadap Keputusan Pembelian Mahasiswa Menggunakan Fitur Paylater pada Aplikasi Shopee (Studi Kasus pada Mahasiswa Universitas Islam Antasari Banjarmasin)

Kami dapat menyetujui pra proposal (rencana penelitian) tersebut. Sebagai pembimbing kami tetapkan sebagai berikut:

Dosen Pembimbing Skripsi : H. Fahrudin,S.AB.,ME.

Saudara (i) diharapkan segera melakukan konsultasi dengan Dosen Pembimbing skripsi guna mendapatkan arahan dalam rangka persiapan pembuatan skripsi selanjutnya.

Demikian penetapan ini dibuat untuk diketahui dan dilaksanakan dengan semestinya.

Banjarmasin, 8 Juni 2023
Ketua Jurusan

Rohana Faridah

H. Surat Penetapan Waktu dan Berita Acara Ujian Proposal



**KEMENTERIAN AGAMA REPUBLIK INDONESIA
UNIVERSITAS ISLAM NEGERI ANTASARI BANJARMASIN
FAKULTAS EKONOMI DAN BISNIS ISLAM**

Jalan A. Yani Km. 4.5 Telp. (0511) 6783434 Banjarmasin 70235
e-mail: febi@uin-antasari.ac.id / febi.uinantasari@gmail.com website: www.febi.uin.antasari.ac.id

Banjarmasin, 24 June 2025

Nomor : B-223/Un.14/III.5/ES.S1/PP.00.9/06/2025
Lampiran : Satu berkas
Hal : Penetapan Waktu Ujian
Proposal Skripsi

Kepada
Yth. Muhammad Hidayat Ma'ruf / 190105010536
Mahasiswa/i Jurusan S1 Ekonomi Syariah
Fakultas Ekonomi dan Bisnis Islam UIN Antasari
Banjarmasin

Assalamu'alaikum wr. wb.

Berdasarkan surat permohonan Saudara mengenai penetapan waktu ujian proposal skripsi, maka dengan ini ditetapkan Ujian Proposal Skripsi atas nama:

Nama / NIM : Muhammad Hidayat Ma'ruf / 190105010536
Jurusan : Ekonomi Syariah
Judul : Pengaruh Kepercayaan Dan Kemudahan Penggunaan Terhadap Keputusan Pembelian Mahasiswa Menggunakan Fitur Pay Later Pada Aplikasi Shopee (Studi Kasus Pada Mahasiswa Universitas Islam Neqeri Antasari Banjarmasin)

pada:

Hari/Tanggal : Rabu, 25/6/2025
Waktu : 15.00 - 15.45 WITA
Tempat : Ruang Munaqasyah 2

dengan susunan tim penguji sebagai berikut:

Penguji 1 : H. Fahrudin, BA., S.AB., M.E
Penguji 2 : Rohana Faridah, S.E., M.M.
Notulis : Lutpi Sahal, SHI, MSI

Demikian surat penetapan ini dibuat untuk dilaksanakan sebagaimana mestinya.

Wassalamu'alaikum wr. wb.

Ketua Prodi Ekonomi Syariah

Rohana Faridah, S.E., M.M.

Tembusan:

- Yth. 1. Penguji 1
- 2. Penguji 2
- 3. Notulis

-Arsip

Catatan:

Diharap pelaksanaan ujian tepat waktu untuk menghindari tertundanya ujian-ujian berikutnya

No. : 203



KEMENTERIAN AGAMA REPUBLIK INDONESIA
UNIVERSITAS ISLAM NEGERI ANTASARI BANJARMASIN
FAKULTAS EKONOMI DAN BISNIS ISLAM
 Jalan A. Yani Km. 4.5 Telp. (0511) 6783434 Banjarmasin 70235
 e-mail: febi@uin-antasari.ac.id / febi.uinantasari@gmail.com website: www.febl.uin.antasari.ac.id

BERITA ACARA UJIAN PROPOSAL
FAKULTAS EKONOMI DAN BISNIS ISLAM
UNIVERSITAS ISLAM NEGERI ANTASARI BANJARMASIN

Pada hari Rabu tanggal 25 Juni 2025 telah dilaksanakan ujian proposal skripsi atas nama :

Nama : Muhammad Hidayat Ma'ruf
 NIM : 190105010536
 Jurusan : Ekonomi Syariah
 Judul : Pengaruh Kepercayaan Dan Kemudahan Penggunaan Terhadap Keputusan Pembelian Mahasiswa Menggunakan Fitur Pay Later Pada Aplikasi Shopee (Studi Kasus Pada Mahasiswa Universitas Islam Negeri

dengan susunan tim penguji sebagai berikut:

Penguji 1 : H. Fahrudin, BA., S.AB., M.E
 Penguji 2 : Rohana Faridah, S.E., M.M.
 Notulis : Lutpi Sahal, SHI, MSI

Hasil Ujian Proposal Skripsi dinyatakan :

Diterima / Diterima dengan perbaikan / Ditolak

Catatan Pelaksanaan Ujian Proposal :

Banjarmasin, Rabu, 25 Juni 2025

1. Penguji 1 :

H. Fahrudin, BA., S.AB., M.E

2. Penguji 2 :

Rohana Faridah, S.E., M.M.

3. Notulis :

Lutpi Sahal, SHI, MSI

I. Surat Izin Riset



KEMENTERIAN AGAMA REPUBLIK INDONESIA
UNIVERSITAS ISLAM NEGERI ANTASARI BANJARMASIN
FAKULTAS EKONOMI DAN BISNIS ISLAM
 Jalan A. Yani Km. 4.5 Telp. (0511) 6783434 Banjarmasin 70235
 e-mail: febimal@uin-antasari.ac.id / website: www.febi.uin.antasari.ac.id

Nomor : B-2365/Un.14/III.5/TL.00/12/2025
 Sifat : -
 Lamp : 1 Berkas
 Hal : Permohonan Izin Riset

24 Desember 2025

Yth. Rektor UIN Antasari Banjarmasin

Assalamu'alaikum wr.wb.

Dengan hormat. Yang bertanda tangan di bawah ini Dekan Fakultas Ekonomi dan Bisnis Islam UIN Antasari menyampaikan permohonan untuk diberikan izin riset kepada:

Nama : **Muhammad Hidayat Ma'ruf**
 NIM : 190105010536
 Semester/Jurusan : VII / Ekonomi Syariah
 Tahun Akademik : 2025/2026
 Waktu Riset : 29 Desember 2025 s.d. 29 Februari 2026
 Alamat : Jl. M. Ali Bahrudin rt. 05 Desa sungai pasir Kec. Pantai Luncik Kab. Sukamara
 Judul Skripsi : Pengaruh Kepercayaan dan Kemudahan Penggunaan terhadap Keputusan Pembelian Mahasiswa Menggunakan Fitur PayLater pada Aplikasi Shopee (Studi Kasus pada Mahasiswa Universitas Islam Antasari Banjarmasin) (Sebagaimana Proposal Terlampir).

Sehubungan dengan hal tersebut, kami mohon agar kiranya berkenan membantu memberikan data dan informasi yang diperlukan terkait dengan riset tersebut.

Kami sampaikan pula sebagai Satker berpredikat Zona Integritas Wilayah Bebas dari Korupsi (ZI-WBK) menuju Zona Integritas Wilayah Birokrasi Bersih dan Melayani (ZI-WBBM) UIN antasari Banjarmasin berkomitmen terus menjaga integritas serta terus meningkatkan kualitas kinerja dan pelayanan.

Demikian permohonan ini kami sampaikan, atas perhatian dan kerjasamanya diucapkan terima kasih.

Wassalamu'alaikum wr.wb.

 Dekan,

 Zaki Mubarak

Lebih Baik Melayani, Melayani Lebih Baik



**KEMENTERIAN AGAMA REPUBLIK INDONESIA
UNIVERSITAS ISLAM NEGERI
ANTASARI BANJARMASIN**

Jalan Jenderal Ahmad Yani Km. 4,5 Banjarmasin 70235
Telepon 0511-3257627 Faksimili 0511-3254344
e-mail: mikwa@uin-antasari.ac.id || website: www.uin.antasari.ac.id

Nomor : B.84/Un.14/II.1/TL.00/12/2025 30 Desember 2025
Sifat : -
Hal : Pemberian Izin Riset

Yth. Dekan Fakultas Ekonomi dan Bisnis Islam
UIN Antasari Banjarmasin

Assalamu'alaikum Wr. Wb.

Sesuai surat Dekan nomor : B-2265/Un.14/III.5/TL.00./12/2025 tanggal 24 Desember 2025 hal Riset Dalam Rangka Penyusunan Skripsi, pada prinsipnya kami dapat memberikan izin untuk melakukan penelitian kepada :

Nama : Muhammad Hidayat Ma'ruf
NIM : 190105010536
Jurusan : Ekonomi Syariah Syariah
Fakultas : Ekonomi dan Bisnis Islam
Judul : Pengaruh Kepercayaan dan Kemudahan Penggunaan terhadap Keputusan Pembelian Mahasiswa Menggunakan fitur Paylater pada Aplikasi Shopee (Studi Kasus pada Mahasiswa UIN Antasari Banjarmasin)

Terhitung mulai tanggal 29 Desember 2025 sampai dengan 29 Februari 2026, kepada pihak terkait diminta untuk memberikan data dan informasi yang diperlukan dalam penelitian tersebut, selanjutnya kepada yang bersangkutan agar memberitahu kembali bila penelitian telah selesai.

Kami sampaikan pula sebagai Satker berpredikat Zona Integritas Wilayah Bebas Korupsi (ZI-WBK), menuju Zona Integritas Wilayah Birokrasi Bersih Melayani (ZI-WBBM) UIN Antasari berkomitmen terus menjaga integritas serta meningkatkan Kualitas Kinerja dan Pelayanan

Demikian surat izin penelitian ini diberikan, untuk dipergunakan sebagaimana mestinya.

A.n. Rektor,
Kepala Biro AAKK,
u.b. Kabag Akademik dan Kemahasiswaan



Haris Fadilah, S.Ag, M.Pd.I
NIP. 19760118 200003 1 001

Tembusan :

1. Rektor UIN Antasari Banjarmasin;
2. Dekan Fakultas di lingkungan UIN Antasari Banjarmasin

J. Surat Telah Melaksanakan Riset



KEMENTERIAN AGAMA REPUBLIK INDONESIA
UNIVERSITAS ISLAM NEGERI
ANTASARI BANJARMASIN
 Jalan Jenderal Ahmad Yani Km 4,5 Banjarmasin
 Telepon (0511) 3252829; Fax (0511) 3254344
 Website : www.uin-antasari.ac.id Email : mikwa@uin-antasari.ac.id

SURAT KETERANGAN

Nomor : B.18/Un.14/II.1/TL.00/04/2026

Rektor Universitas Islam Negeri Antasari Banjarmasin dengan ini menerangkan bahwa mahasiswa tersebut di bawah ini :

N a m a : Muhammad Hidayat Ma'ruf
 NIM : 190105010536
 Fakultas : Ekonomi dan Bisnis Islam
 Prodi : Ekonomi Syariah

telah selesai melaksanakan riset/penelitian dalam rangka penyusunan skripsi yang berjudul : **"Pengaruh Kepercayaan dan Kemudahan Penggunaan terhadap Keputusan Pembelian Mahasiswa Menggunakan Fitur Paylater pda Aplikasi Shopee (Studi Kasus pada Mahasiswa UIN Antasari Banjarmasin)"** terhitung mulai tanggal 29 Desember 2025 sampai dengan 29 Februari 2026. Keterangan ini dikeluarkan sesuai dengan izin yang diberikan kepada yang bersangkutan sebagaimana yang tertuang dalam surat Rektor Nomor : B.84/Un.14/II.1/TL.00/12/2026 tanggal 30 Desember 2025.

Kami sampaikan pula sebagai Satker berpredikat Zona Integritas Wilayah Bebas Korupsi (ZI-WBK), menuju Zona Integritas Wilayah Birokrasi Bersih Melayani (ZI-WBBM) UIN Antasari berkomitmen terus menjaga integritas serta meningkatkan Kualitas Kinerja dan Pelayanan.

Demikian surat keterangan ini diberikan, untuk dipergunakan sebagaimana mestinya.

Banjarmasin, 13 April 2026

a.n. Rektor
 Kepala Biro AAKK
 u.b. Kabag Akademik dan
 Kemahasiswaan



H. Haris Fadilah, S.Ag, M.Pd.I
 NIP. 19760118 200003 1 001

K. Bukti/Catatan Bimbingan Skripsi

KEMENTERIAN AGAMA REPUBLIK INDONESIA
UNIVERSITAS ISLAM NEGERI ANTASARI BANJARMASIN
FAKULTAS EKONOMI DAN BISNIS ISLAM
 Jalan A. Yani Km. 4.5 Telp. (0511) 67834343 / 6777955 Banjarmasin 70235
 e-mail: febimail@uin-antasari.ac.id / febi.uinantasari@gmail.com website: febi.uin-antasari.ac.id

CATATAN KONSULTASI BIMBINGAN SKRIPSI

Nama : muhamad Hidayat Ma'rif
 NIM : 190201526
 Jurusan : Ekonomi Syariah
 Judul Skripsi : Pengaruh Kepercayaan Hidayat dan Kemudahan terhadap Keputusan pembelian menggunakan fitur Play Letter pack aplikasi Shopee
 Pembimbing I : Prof. Dr. H. Fauzi, Bscs, M.P.
 Pembimbing II :

CATATAN PEMBIMBING I	CATATAN PEMBIMBING II
1. Pada keesoner harap diperbaiki dan harus mengemukakan/mencantumkan sumber yang diambil 2. sampel dipersejelas lagi	

Catatan:

- Setiap Konsultasi lembaran catatan ini harus dibawa untuk diisi oleh Pembimbing I / Pembimbing II
- Konsultasi berikutnya harus membawa lembaran serupa yang masih kosong (lembaran ini dapat dicopy).



**KEMENTERIAN AGAMA REPUBLIK INDONESIA
UNIVERSITAS ISLAM NEGERI ANTASARI BANJARMASIN
FAKULTAS EKONOMI DAN BISNIS ISLAM**

Jalan A. Yani Km. 4.5 Telp. (0511) 67834343 / 6777955 Banjarmasin 70235
e-mail: febimail@uin-antasari.ac.id / febi.uinantasari@gmail.com website: febi.uin-antasari.ac.id

CATATAN KONSULTASI BIMBINGAN SKRIPSI

Nama : Muhammad Hidayat Ma'rif
NIM : 190105010536
Jurusan : Ekonomi Syariah
Judul Skripsi : Pengaruh Kepercayaan dan Keimanan terhadap Keputusan Pembelian Penggunaan Fitur Pay Later pada aplikasi Shopee
Pembimbing I : Prof. Dr. H. Arif Fauzi Asari, M.A.
Pembimbing II :

CATATAN PEMBIMBING I	CATATAN PEMBIMBING II
<ul style="list-style-type: none"> ⊖ Kerangka Pikir diperbaiki ⊖ sistematika Pembahasan diperbaiki ⊖ Populasi diperjelas 	

Catatan:

- Setiap Konsultasi lembaran catatan ini harus dibawa untuk diisi oleh Pembimbing I / Pembimbing II
- Konsultasi berikutnya harus membawa lembaran serupa yang masih kosong (lembaran ini dapat dicopy).



**KEMENTERIAN AGAMA REPUBLIK INDONESIA
UNIVERSITAS ISLAM NEGERI ANTASARI BANJARMASIN
FAKULTAS EKONOMI DAN BISNIS ISLAM**

Jalan A. Yani Km. 4.5 Telp. (0511) 67834343 / 6777955 Banjarmasin 70235
e-mail: febimail@uin-antasari.ac.id / febi.uinantasari@gmail.com website: febi.uin-antasari.ac.id

CATATAN KONSULTASI BIMBINGAN SKRIPSI

Nama : Muhammad Hidayat Maruf
NIM : 190105010536
Jurusan : Ekonomi Syariah
Judul Skripsi : Pengaruh kepercayaan dan kemudahan terhadap keputusan pembelian mahasiswa menggunakan fitur pay later pada aplikasi shoppe
Pembimbing I : H. Abdul Gafur, Lc, MA
Pembimbing II :

CATATAN PEMBIMBING I	CATATAN PEMBIMBING II
<p>- indikator diperjelas lagi - isi kesimpulan harus sama dengan tujuan penelitian (jumlah)</p> 	

Catatan:

- Setiap Konsultasi lembar catatan ini harus dibawa untuk diisi oleh Pembimbing I / Pembimbing II
- Konsultasi berikutnya harus membawa lembar serupa yang masih kosong (lembaran ini dapat dicopy).



KEMENTERIAN AGAMA REPUBLIK INDONESIA
UNIVERSITAS ISLAM NEGERI ANTASARI BANJARMASIN
FAKULTAS EKONOMI DAN BISNIS ISLAM

Jalan A. Yani Km. 4.5 Telp. (0511) 67834343 / 6777955 Banjarmasin 70235
e-mail: febimail@uin-antasari.ac.id/ febi.uinantasari@gmail.com website: febi.uin-antasari.ac.id

CATATAN KONSULTASI BIMBINGAN SKRIPSI

Nama : Muhammad Lidayat Mdaf
NIM : 140501036
Jurusan : Ekonomi syariah
Judul Skripsi : Pengaruh Kepercayaan dan Kemudahan terhadap Keputusan pembelian Mahasiswa menggunakan Fitur pay later pada aplikasi shoppe
Pembimbing I : H. Abdul Gafur Lc. MA
Pembimbing II :

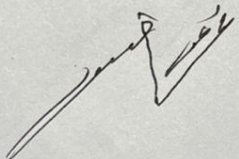
CATATAN PEMBIMBING I	CATATAN PEMBIMBING II
<p>1. Pada Bab III Bagian Instrumen data pada indikator Penelihan. yaitu menghapus definisi, orasional dan skala Pengukuran dan ditambahkan Teori</p> 	

Catatan:

- Setiap Konsultasi lembaran catatan ini harus dibawa untuk diisi oleh Pembimbing I / Pembimbing II
- Konsultasi berikutnya harus membawa lembaran serupa yang masih kosong (lembaran ini dapat dicopy).



KEMENTERIAN AGAMA REPUBLIK INDONESIA
 UNIVERSITAS ISLAM NEGERI ANTASARI BANJARMASIN
 FAKULTAS EKONOMI DAN BISNIS ISLAM
 Jalan A. Yani Km. 4.5 Telp. (0511) 67834343 / 6777955 Banjarmasin 70235
 e-mail: febimail@uin-antasari.ac.id / febi.uinantasari@gmail.com website: febi.uin-antasari.ac.id

CATATAN KONSULTASI BIMBINGAN SKRIPSI

Nama : Mahammad. Lidayat. Maruf
 NIM : 190105010534
 Jurusan : Ekonomi Syariah
 Judul Skripsi : Pengaruh Kepercayaan dan Kemudahan terhadap Keputusan Pembelian mahasiswa Menggunakan fitur Pay Later pada Aplikasi Shoppe
 Pembimbing I : H. Abdul Ghojur, Lc. MA.
 Pembimbing II :

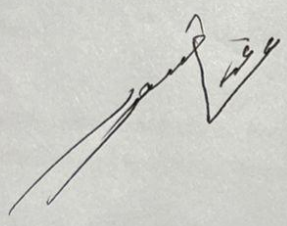
CATATAN PEMBIMBING I	CATATAN PEMBIMBING II
<p>HP:</p> <p>- Kerangka Pikir, Hipotesis Penelitian, Kajian teori dicantumkan pada Bab II / dipindah dari bab I ke bab II.</p> 	

Catatan:

- Setiap Konsultasi lembaran catatan ini harus dibawa untuk diisi oleh Pembimbing I / Pembimbing II
- Konsultasi berikutnya harus membawa lembaran serupa yang masih kosong (lembaran ini dapat dicopy).



KEMENTERIAN AGAMA REPUBLIK INDONESIA
 UNIVERSITAS ISLAM NEGERI ANTASARI BANJARMASIN
 FAKULTAS EKONOMI DAN BISNIS ISLAM
 Jalan A. Yani Km. 4.5 Telp. (0511) 67834343 / 6777955 Banjarmasin 70235
 e-mail: febimail@uin-antasari.ac.id / febi.uinantasari@gmail.com website: febi.uin-antasari.ac.id

CATATAN KONSULTASI BIMBINGAN SKRIPSI

Nama : Muhammad Hidayat Maruf
 NIM : 19010501536
 Jurusan : Ekonomi Syariah
 Judul Skripsi : Pengaruh Kepercayaan dan Kemudahan
 terhadap Keputusan Pembelian
 Menggunakan Fitur Pay Later pada
 Aplikasi Shopee
 Pembimbing I : H. Abdul Gaffur, Lc., M.Pd
 Pembimbing II :

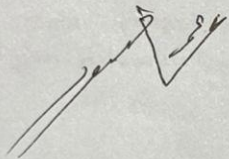
CATATAN PEMBIMBING I	CATATAN PEMBIMBING II
1. Perbaiki Spasi antar Sub bab 2. Perbaiki Daftar isi sesuai yang ada dalam panduan. 	

Catatan:

- Setiap Konsultasi lembaran catatan ini harus dibawa untuk diisi oleh Pembimbing I / Pembimbing II
- Konsultasi berikutnya harus membawa lembaran serupa yang masih kosong (lembaran ini dapat dicopy).

L. Surat Perubahan Dosen Pembimbing Skripsi



**KEMENTERIAN AGAMA REPUBLIK INDONESIA
UNIVERSITAS ISLAM NEGERI ANTASARI BANJARMASIN
FAKULTAS EKONOMI DAN BISNIS ISLAM**

Jalan A. Yani Km. 4.5 Banjarmasin 70235 Telepon (0511) 6777955
e-mail: febimail@uin-antasari.ac.id / febi.uinantasari@gmail.com, website: febi.uin-antasari.ac.id

PENETAPAN PERUBAHAN PEMBIMBING SKRIPSI

Nomor : B- 098/Un.14/III.5//ES.S1/PP.00.9/09/2025

Setelah kami mempelajari dan diadakan perbaikan seperlunya atas rencana penelitian Saudara (i) :

Nama : Muhamamd Hidayat Ma'ruf
NIM : 190105010536
Program/Jurusan : S.1 / Ekonomi Syariah
Judul : Pengaruh Kepercayaan dan Kemudahan Penggunaan terhadap Keputusan Pembelian Mahasiswa Menggunakan Fitur Paylater pada Aplikasi Shopee (Studi Kasus pada Mahasiswa Universitas Islam Antasari

dosen pembimbing skripsi: H. Fahrudin, S.AB.,ME.

dengan ini kami menyetujui usul perubahan pembimbing dengan pembimbing baru sebagai berikut:

Dosen Pembimbing Skripsi: Prof. Dr. H. Akh. Fauzi Aseri, MA

Saudara (i) diharapkan segera melakukan konsultasi dengan Dosen Pembimbing Skripsi guna mendapatkan arahan dalam rangka persiapan pembuatan skripsi selanjutnya.

Demikian penetapan ini dibuat untuk diketahui dan dilaksanakan dengan semestinya.

Banjarmasin, 22 September 2025
Ketua Jurusan



Rohana Faridah



**KEMENTERIAN AGAMA REPUBLIK INDONESIA
UNIVERSITAS ISLAM NEGERI ANTASARI BANJARMASIN
FAKULTAS EKONOMI DAN BISNIS ISLAM**

Jalan A. Yani Km. 4.5 Banjarmasin 70235 Telepon (0511) 6777955
e-mail: febimail@uin-antasari.ac.id/ febi.uinantasari@gmail.com, website: febi.uin-antasari.ac.id

PENETAPAN PERUBAHAN PEMBIMBING SKRIPSI

Nomor : B- 015/Un.14/III.5//ES.S1/PP.00.9/01/2026

Setelah kami mempelajari dan diadakan perbaikan seperlunya atas rencana penelitian Saudara (i) :

Nama : Muhamamd Hidayat Ma'ruf
NIM : 190105010536
Program/Jurusan : S.1 / Ekonomi Syariah
Judul : Pengaruh Kepercayaan dan Kemudahan Penggunaan terhadap Keputusan Pembelian Mahasiswa Menggunakan Fitur Paylater pada Aplikasi Shopee (Studi Kasus pada Mahasiswa Universitas Islam Antasari)

Dosen pembimbing : Prof. Dr. H. Akh. Fauzi Aseri, MA

dengan ini kami menyetujui usul perubahan pembimbing dengan pembimbing baru sebagai berikut:

Dosen pembimbing : H. Abdul Gafur, Lc, MA.

Saudara (i) diharapkan segera melakukan konsultasi dengan Dosen Pembimbing Skripsi guna mendapatkan arahan dalam rangka persiapan pembuatan skripsi selanjutnya.

Demikian penetapan ini dibuat untuk diketahui dan dilaksanakan dengan semestinya.

Banjarmasin, 29 Januari 2026
Ketua Jurusan,



Muhammad Qamaruddin