

## **DAFTAR LAMPIRAN**

1. Surat persetujuan judul skripsi .....	54
2. Surat perubahan judul skripsi.....	55
3. Surat keterangan telah seminar proposal skripsi.....	56
4. Surat rekomendasi penelitian .....	58
5. Sarana yang dimiliki jurusan PGMI.....	59
6. Catatan konsultasi bimbingan skripsi.....	61
7. Teknik menggali informasi dengan internet .....	69
8. Hasil wawancara dengan responden mengenai pemanfaatan internet sebagai sumber belajar .....	71
9. Hasil wawancara dengan responden pada bagian analisis data .....	73
10. Contoh pengambilan gambar dari internet oleh Dosen.....	74
11. Contoh akses internet yang diakses oleh mahasiswa .....	76
12. Pedoman wawancara, observasi dan dokumenter .....	78
13. Data dosen tetap jurusan PGMI .....	86
14. Data struktur kurikulum terbaru hasil revitalisasi kurikulum PGMI....	89
15. Daftar riwayat hidup penulis.....	94
16. Daftar terjemahan bahasa asing .....	95

## Lampiran 7

(Gambar desktop pada komputer)



(Gambar situs email)

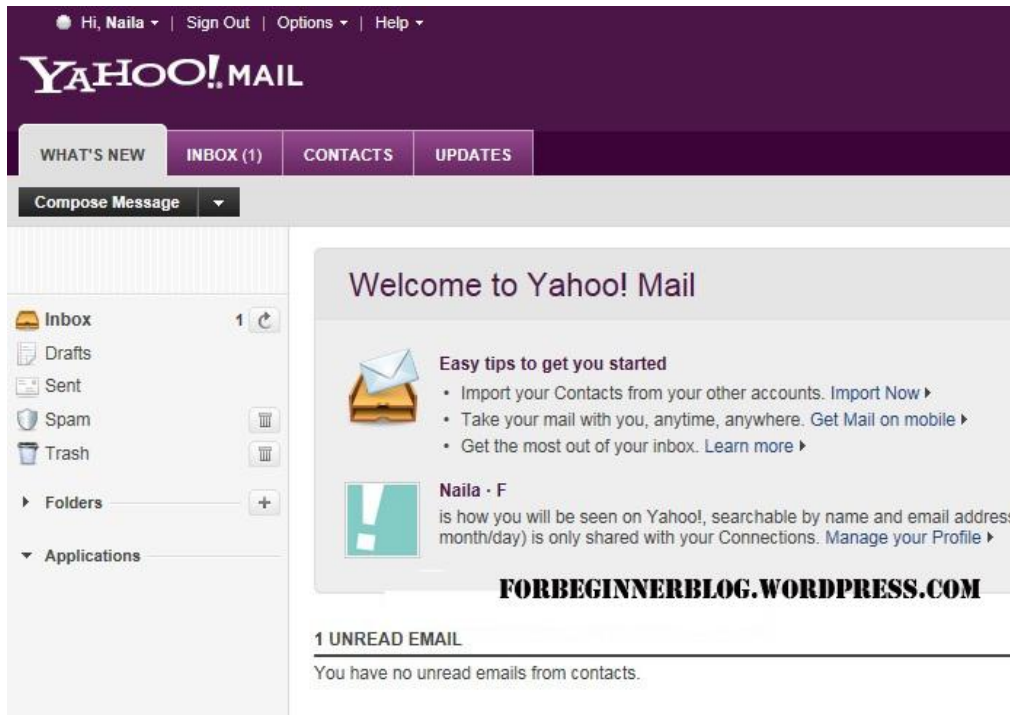

(Gambar situs google)



## **Lampiran 8**

Berikut adalah Petikan hasil wawancara dengan responden mengenai faktor pendukung internet sebagai sumber belajar..

### **Lampiran 8.1**

“Sumber informasi dan data yang ada di internet lebih lengkap dibandingkan dengan buku. Kalau di buku kita harus membaca satu persatu, tetapi kalau menggunakan internet kita tinggal mencari informasi yang kita cari lalu informasi yang kita butuhkan sudah ada di internet” (Hasil wawancara dengan mahasiswa PGMI angkatan 2014 kelas D pada hari Senin, tanggal 02 November 2015).

### **Lampiran 8.2**

“Internet membantu saya untuk mendapatkan tambahan informasi atau referensi mata kuliah, misalnya kalau ada materi kuliah yang baru dibahas dan saya belum jelas, maka saya mencarinya di internet.” (Hasil wawancara dengan Mahasiswa PGMI angkatan 2014 kelas A pada hari Rabu, tanggal 23 November 2015).

### **Lampiran 8.3**

“Kalau ada tugas membuat makalah, biasanya saya dan teman-teman mencari di internet. Jika tema makalahnya sama biasanya saya *copy paste* lalu saya edit sedikit.” (Hasil wawancara dengan Mahasiswa PGMI angkatan 2014 kelas A pada hari Rabu, tanggal 23 November 2015).

#### Lampiran 8.4

“Mencari informasi atau data di internet lebih cepat daripada mencari di buku, waktunya banyak terbuang untuk mencari buku. Kita harus mencari dulu buku yang kita butuhkan, jika tidak ada kita harus beli buku di toko buku.” (Hasil wawancara dengan Mahasiswa PGMI angkatan 2014 kelas A pada hari Rabu, tanggal 23 November 2015).

#### Lampiran 8.5

“Area hotspot yang ada di kampus sangat membantu saya dalam mengakses internet. Saya tidak perlu ke warnet, karena dengan membawa *laptop* saya bisa mengakses internet di area *hotspot*.. (Hasil wawancara dengan mahasiswa PGMI angkatan 2014 kelas C, pada hari Kamis, 15 Oktober 2015).

#### Lampiran 8.6

“Berita-berita yang baru biasanya langsung dirilis di internet, banyak situs yang menayangkan informasi terbaru. Misalnya, peristiwa gempa bumi di Jepang langsung dapat diketahui cepat melalui internet.” (Hasil wawancara dengan Mahasiswa PGMI angkatan 2014 kelas A pada hari Rabu, tanggal 23 November 2015).

## **Lampiran 9**

### **Lampiran 9.1**

“Internet membantu saya untuk mendapatkan tambahan informasi atau referensi mata kuliah, misalnya kalau ada materi kuliah yang baru dibahas dan saya belum jelas, maka saya mencarinya di internet.” (Hasil wawancara dengan mahasiswa PGMI angkatan 2014 kelas C, pada hari Kamis, 15 Oktober 2015).

### **Lampiran 9.2**

“Saya menggunakan internet biasanya menggunakan handphone, wifi kampus atau laptop (modem) dimana saja apabila saya memerlukannya” (Hasil wawancara dengan Mahasiswa PGMI angkatan 2014 kelas A pada hari Rabu, tanggal 23 November 2015).

### **Lampiran 9.3**

“Saya merasa sangat terbantu dalam mengerjakan tugas dari dosen apabila menggunakan internet. Saya mengakses internet biasanya terkadang di waktu di dalam yaitu sebelum perkuliahan berlangsung, dan terkadang juga pada waktu diluar kelas, meskipun misalnya tugas dari dosen itu tidak diperbolehkan menggunakan internet, saya tetap memakai tetapi hanya untuk pencerahan artinya referensi untuk diri sendiri, tidak untuk dilampirkan”. (Hasil wawancara dengan mahasiswa PGMI angkatan 2014 kelas D pada hari Senin, tanggal 02 November 2015).

## Lampiran 10

Jaringan pembuluh pada tanaman (a) monokotil dan (b) dikotil.

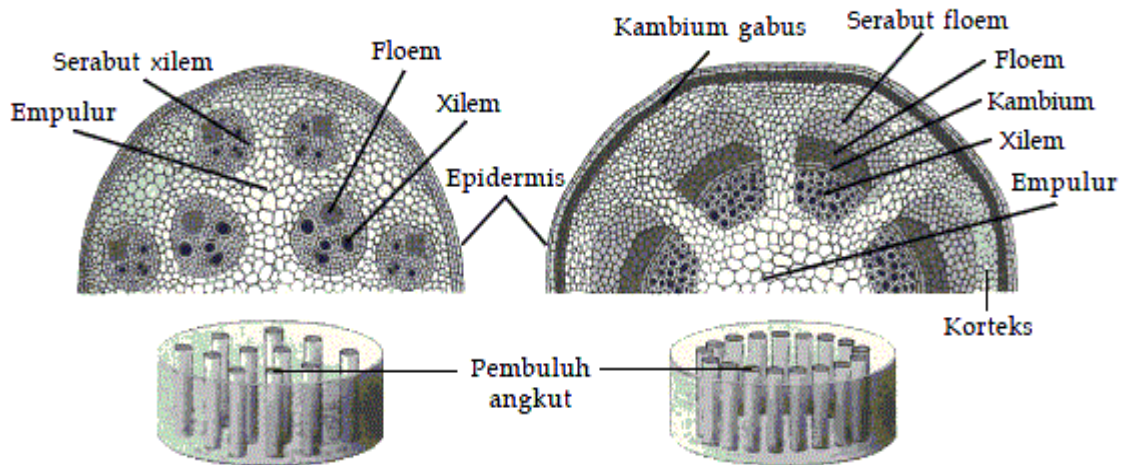

Sumber: Biology, 1999

Struktur jaringan daun dan urat daun tumbuhan Dikotil

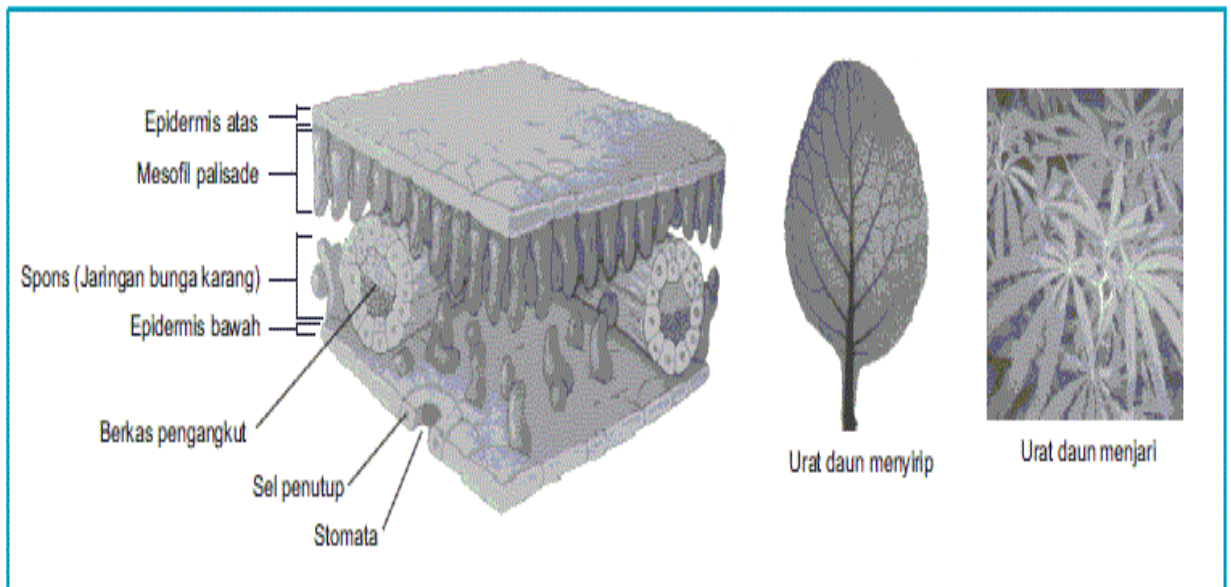

## Struktur jaringan daun dan urat daun Monokotil

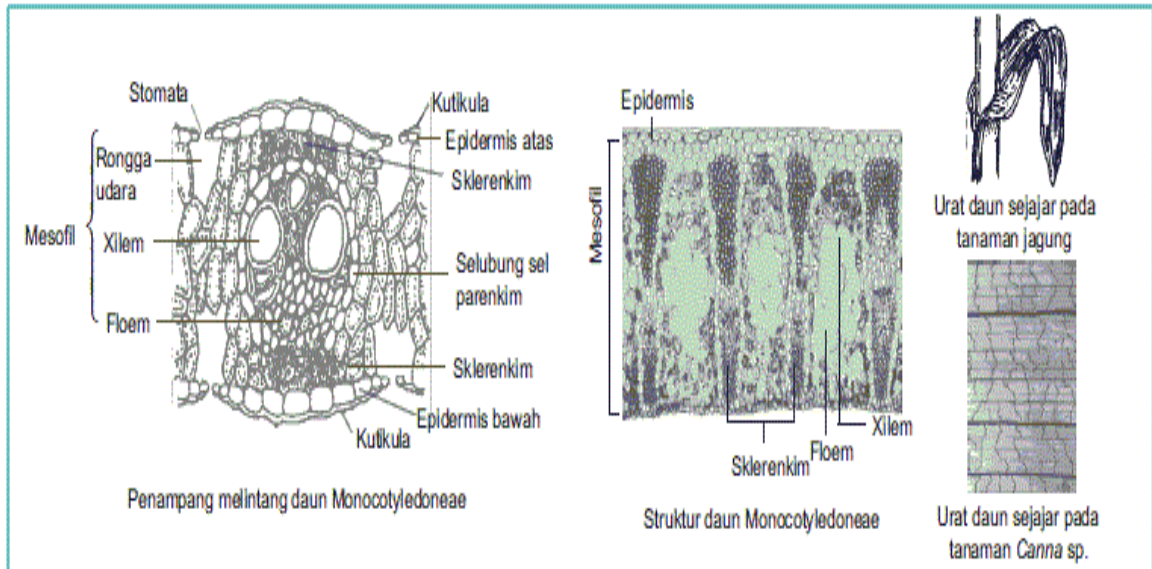

## Bagian dari pohon dan bagian-bagian dari bunga

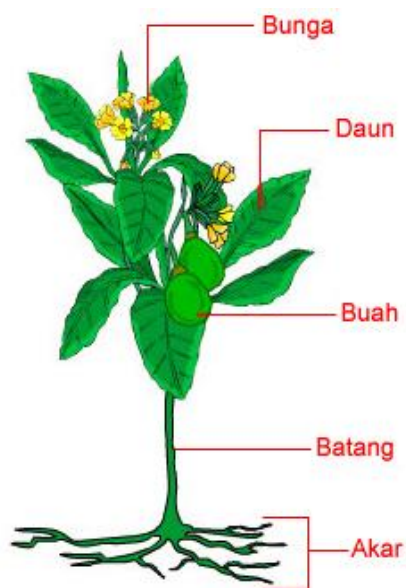

Pustekkom Depdiknas © 2008

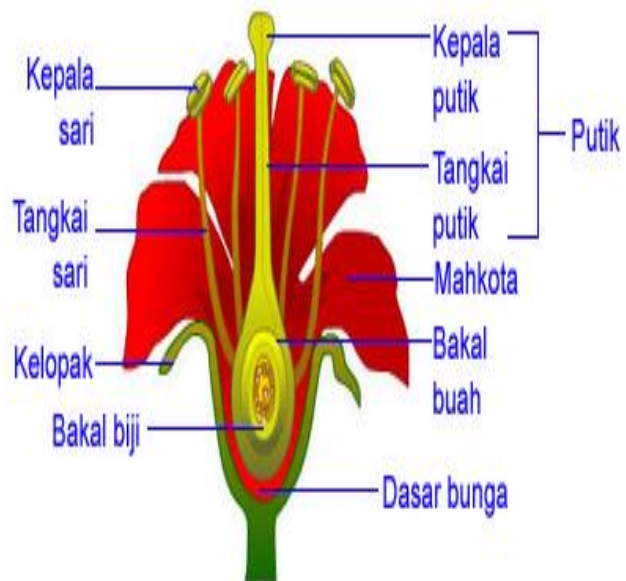

Pustekkom Depdiknas © 2008



## Lampiran 11

# Adaptasi makhluk Hidup

Posted by [wildanrahmatullah](#) · 8 Agustus 2015 · [Tinggalkan Sebuah Komentar](#)  
Filed Under [ciri](#), [ekosistem](#), [enzim](#), [kantong semar](#), [serangga](#), [tumbuhan](#)

4 Votes

Adaptasi adalah penyesuaian diri makhluk hidup terhadap lingkungannya. Setiap makhluk hidup telah dibekali kemampuan beradaptasi oleh Tuhan. Kemampuan beradaptasi itu berguna untuk mempertahankan hidupnya. Dengan dapat mempertahankan hidup maka hewan dan tumbuhan [terhindar dari kepunahan](#) dan [ekosistem tetap seimbang](#). Cara beradaptasi setiap makhluk hidup berbeda-beda. Ada yang beradaptasi secara morfologis, fisiologis, dan tingkah laku. Nah, ciri khusus makhluk hidup berhubungan erat dengan cara adaptasi mereka. Bagaimanakah hubungan antara ciri khusus dan cara adaptasi suatu makhluk hidup.

Setiap jenis hewan dan [tumbuhan memiliki ciri khusus](#), [ciri khusus yang dimiliki hewan](#) dan tumbuhan merupakan bentuk adaptasi telah mengetahui bahwa adaptasi dibedakan menjadi tiga. Pengertian masing-masing adaptasi dijelaskan di bawah ini.

Ada tiga bentuk adaptasi makhluk hidup terhadap lingkungannya, yaitu :

1. Adaptasi morfologi (bentuk fisik) merupakan penyesuaian bentuk tubuh makhluk hidup terhadap lingkungannya. Adaptasi morfologi dapat dilihat dengan jelas. Contohnya, kaki berselaput pada bebek dan bentuk paruh pada burung.



2. Adaptasi fisiologi (fungsi organ tubuh) merupakan penyesuaian fungsi alat-alat tubuh makhluk hidup terhadap lingkungannya. Salah satunya berupa enzim yang dihasilkan oleh suatu organisme. Contohnya, bunga rafesia mengeluarkan enzim

untuk menarik serangga. Enzim adalah zat yang dapat mempercepat proses kimia. Sementara itu, kantong semar mengeluarkan enzim untuk membunuh serangga.



3. Adaptasi tingkah laku merupakan penyesuaian berupa perubahan tingkah laku. Contohnya, cecak memutuskan ekornya saat ditangkap musuh. Contoh lain, putri malu mengatupkan daunnya bila disentuh.

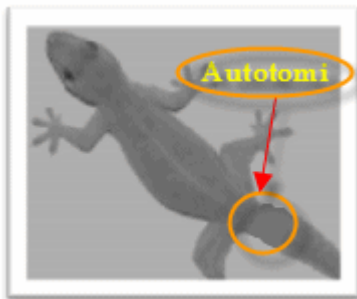

referensi: <http://tugino230171.wordpress.com>

**Lampiran 12**

(Observasi saat pembelajaran mata kuliah Biologi Dasar SD/ MI pada PGMI A 2014)



(Observasi mahasiswa menggunakan internet di area perpustakaan institut)



(Observasi mahasiswa menggunakan internet di area kampus Fakultas Tarbiyah)



(Observasi mahasiswa menggunakan internet di area hotspot)



(Observasi mahasiswa menggunakan internet di area hotspot)



(Observasi mahasiswa menggunakan internet di pusat teknologi dan informasi)



(Observasi mahasiswa menggunakan internet di pusat teknologi dan informasi)



**Lampiran 13**

No	Nama Dosen Tetap	Tgl. Lahir	Jabatan Akademik** *	Gelar Akademik	Pendidikan S1, S2, S3 dan Asal Universitas*		Bidang Keahlian untuk Setiap Jenjang Pendidikan
(1)	(2)	(4)	(5)	(6)	(7)		(8)
1	Prof. Dr. H. Abdul Muthalib	12-04-1945	Guru Besar***	Profesor	S3	IAIN Syahid Jakarta	Ilmu Agama Islam
					S2	IAIN Syahid Jakarta	Kependidikan Islam
					S1	IAIN Antasari Bjm	Pendidikan Agama Islam
2	Drs. H. Burdjani AS, M.Ag.	20-12-1952	Lektor Kepala***	Magister	S3	-	Akhlak Tasawuf Pendidikan Agama Islam
					S2	IAIN Antasari	
					S1	IAN Antasari Banjarmasin	
3	Drs. H. Aswan, M.Pd.	14-10-1956	Lektor Kepala***	Magister	S3	-	Pendidikan Bahasa dan sastra Indonesia dan Daerah PAI
					S2	Pascasarjana FKIP UNLAM	
					S1	PAI Fak. Tarbiyah IAIN Antasari	
4	Dra. Hj. Nurjannah Riane, M.Ag.	25-09-1951	Lektor ***	Magister	S3	-	Filsafat Pendidikan Pendidikan Agama Islam
					S2	IAIN Antasari	
					S1	IAIN Antasari	
5	Dra. Rusdiana Husaini, M.Ag.	21-04-1969	Lektor Kepala***	Magister	S3	-	Filsafat Hukum Islam Pendidikan Agama Islam
					S2	IAIN Antasari Bjm	
					S1	IAIN Antasari Bjm	
6	Dr. Hj. Salamah, M.Pd.	15-09-1968	Lektor Kepala***	Doktor	S3	Universitas Pendidikan Indonesia (UPI) Bandung	Pengembangan Kurikulum
					S2	Universitas Pendidikan Indonesia (UPI) Bandung	Pengembangan Kurikulum
					S1	IAIN Antasari Banjarmasin	Pendidikan Agama Islam

7	Drs. Muhammad Yuseran, M.Pd.	21-02-1969	Lektor Kepala***	Magister	S3	-	Manajemen Pendidikan Pendidikan Dunia Usaha
					S2	Universitas Negeri Malang	
					S1	Universitas Lambung Mangkurat Banjarmasin	
8	Drs. Syaiful Bahri Djamarah, M.Ag.	10-06-1964	Lektor Kepala***	Magister	S3	-	Pemikiran Pendidikan Islam Pendidikan Bahasa Inggris
					S2	IAIN Antasari Banjarmasin	
					S	IAIN Antasari Banjarmasin	
9	Dra. Raihanatul Jannah, M.Pd.	01-12-1969	Lektor***	Magister	S3	-	Pendidikan Luar Sekolah Pendidikan Agama Islam
					S2	Universitas Negeri Malang	
					S1	IAIN Antasari Banjarmasin	
10	Siti Shalihah, S.Pd., MS.	11-04-1975	Lektor***	Magister	S3	-	Pengelolaan Sumber Daya Alam dan Lingkungan Pendidikan Biologi
					S2	Universitas Lambung Mangkurat Bjm	
					S1	Universitas Lambung Mangkurat Bjm	
11	Drs. H. Mujiansyah, M.Pd.	15-08-1970	Lektor***	Magister	S3	-	Penelitian dan Evaluasi Pendidikan Pendidikan Agama Islam
					S2	IKIP Yogyakarta	
					S1	IAIN Antasari Banjarmasin	
12	Hj. Mila Hasanah, M.Ag.	11-05-1972	Lektor Kepala***	Magister	S3	-	Pemikiran Pendidikan Islam Pendidikan Bahasa Arab
					S2	IAIN Antasari Banjarmasin	
					S1	IAIN Sunan Ampel Malang	
13	Dr. Ani Cahyadi, M.Pd.	30-08-1970	Lektor***	Doktor	S3	UNJ Jakarta	Teknologi Informasi dan Komputer



					S2	UNJ Jakarta	Desain Pembelajaran Pendidikan Agama Islam
					S1	IAIN Antasari	
14	Tamjidnor, S Ag., M.Pd.I.	28-03-1969	Lektor****	Magister	S3	-	Pemikiran pendidikan Islam Pendidikan agama Islam
					S2	IAIN Antasari	
					S1	IAIN Antasari	
15	Khairunnisa, M.Pd.	05-05-1982	Asisten Ahli***	Magister	S3	-	Pendidikan Biologi Pendidikan Biologi
					S2	Universitas Negeri Malang	
					S1	Universitas Lambung Mangkurat Banjarmasin	
16	Noor Alfu Laila, M.Pd.	02-09-1983	Asisten Ahli***	Magister	S3	-	PGSD Bahasa Indonesia Tadrir Bahasa Inggris
					S2	Universitas Negeri Yogyakarta	
					S1	IAIN Antasari Banjarmasin	
17	Syarifah Salmah, M.Pd.I.	21-03-1984	Asisten Ahli ***	Magister	S3	-	PGMI IPS Tadrir Bahasa Inggris
					S2	IAIN Sunan Ampel Surabaya	
					S1	Tarbiyah IAIN Antasari Banjarmasin	

**Lampiran 14**

Smt	Kode MK	Nama Mata Kuliah*	Bobot sks	Unit/ Jur/ Fak Penyelenggara
(1)	(2)	(3)	(4)	(11)
I	INS 0001	PANCASILA	2	Institut
	INS 0003	PENGANTAR STUDI ISLAM	3	Institut
	INS 0008	PENGANTAR FILSAFAT	2	Institut
	FTK 1001	PSIKOLOGI UMUM	2	Fakultas
	FTK 1002	ILMU PENDIDIKAN	2	Fakultas
	FTK 1007	USHUL FIQH	2	Fakultas
	FTK 1008	ULUMUL HADITS	2	Fakultas
	FTK 1009	ULUMUL QUR'AN	2	Fakultas
	FTK 1012	PENDIDIKAN AQIDAH	2	Fakultas
	FTK 1013	PENDIDIKAN AKHLAK	2	Fakultas
	INS 0006	BAHASA INGGRIS	0	Institut
	INS 0007	BAHASA ARAB	0	Institut
II	INS 0002	KEWARGANEGARAAN	2	Institut
	INS 0004	ILMU BUDAYA DASAR (IBD)	2	Institut
	INS 0005	BAHASA INDONESIA	2	Institut
	FTK 2003	PSIKOLOGI PENDIDIKAN	2	Fakultas
	FTK 2004	BIMBINGAN KONSELING	2	Fakultas
	FTK 2005	DASAR-DASAR ADMINISTRASI & MANAJEMEN PENDIDIKAN	2	Fakultas
	FTK 2006	FIQH	2	Fakultas
	FTK 2010	HADITS TARBAWI	2	Fakultas
	FTK 2011	TAFSIR TARBAWI	2	Fakultas
	FTK 2014	SEJARAH PERADABAN ISLAM	2	Fakultas
	FTK 2015	FILSAFAT PENDIDIKAN	2	Fakultas
	FTK 2016	PROFESI KEGURUAN	2	Fakultas
FTK 2019	KETERAMPILAN KOMPUTER	0	Fakultas	
	GMI 3801	BIOLOGI DASAR SD/MI	2	Program Studi
	GMI 3802	FISIKA DASAR SD/MI	4	Program Studi
	GMI 3803	KETERAMPILAN BERBAHASA INDONESIA	2	Program Studi
	GMI 3804	KONSEP DASAR IPS SD/MI	3	Program Studi
	GMI 3805	MATEMATIKA DASAR SD/MI	2	Program Studi
	GMI 3825	STRATEGI PEMBELAJARAN	2	Program Studi

III	GMI 3829	PENGEMBANGAN KURIKULUM	3	Program Studi
	GMI 3831	PENGELOLAAN PEMBELAJARAN	2	Program Studi
	GMI 3835	STATISTIK PENDIDIKAN	2	Program Studi
	FTK 3017	SOSIOLOGI PENDIDIKAN #	2	Fakultas
	FTK 3018	ISLAM DAN BUDAYA BANJAR#	2	Fakultas
	FTK 3019	ILMU TAJWID#	2	Fakultas
	FTK 3020	PENDIDIKAN KEWIRAUSAHAAN#	2	Fakultas
	FTK 3021	TAHFIZH AL-QUR'AN (JUZ AMMA)#	2	Fakultas
IV	GMI 4806	ARITMATIKA SD/MI	2	Program Studi
	GMI 4807	GEOMETRI SD/MI	2	Program Studi
	GMI 4808	MATERI AL-QUR'AN HADITS MI	3	Program Studi
	GMI 4809	MATERI AQIDAH AKHLAK MI	2	Program Studi
	GMI 4810	MATERI BAHASA ARAB MI	2	Program Studi
	GMI 4811	MATERI BAHASA DAN SAstra INDONESIA SD/MI	2	Program Studi
	GMI 4812	MATERI FIQH MI	3	Program Studi
	GMI 4813	MATERI SKI MI	2	Program Studi
	GMI 4832	PERENCANAAN PEMBELAJARAN	2	Program Studi
	GMI 4834	EVALUASI HASIL BELAJAR SD/MI	2	Program Studi
	GMI 4836	QIRA'ATUL QUR'AN & IMLA	2	Program Studi
	GMI 4841	PRAMUKA	0	Program Studi
FTK 4022	KETERAMPILAN KEAGAMAAN	0	Fakultas	
V	GMI 5815	PEMBELAJARAN AL-QUR'AN HADITS MI	2	Program Studi
	GMI 5816	PEMBELAJARAN AQIDAH AKHLAK MI	2	Program Studi
	GMI 5817	PEMBELAJARAN BAHASA & SAstra INDONESIA SD/MI	3	Program Studi
	GMI 5818	PEMBELAJARAN BAHASA ARAB MI	2	Program Studi
	GMI 5819	PEMBELAJARAN BAHASA INGGRIS SD/MI	2	Program Studi
	GMI 5820	PEMBELAJARAN FIQH MI	2	Program Studi
	GMI 5821	PEMBELAJARAN IPA SD/MI	2	Program Studi
	GMI 5822	PEMBELAJARAN IPS SD/MI	2	Program Studi
	GMI 5823	PEMBELAJARAN MATEMATIKA SD/MI	2	Program Studi
	GMI 5824	PEMBELAJARAN PKN SD/MI	2	Program Studi
GMI 5842	PPL I	2	Program Studi	
VI	GMI 6814	METODOLOGI PENELITIAN SD/MI	3	Program Studi
	GMI 6826	PENDIDIKAN JASMANI OLAHRAGA DAN KESEHATAN (PJOK)	3	Program Studi
	GMI 6827	PENDIDIKAN KESENIAN DAN BUDAYA	3	Program Studi
	GMI 6828	PENDIDIKAN KETERAMPILAN	2	Program Studi
	GMI 6830	PENGEMBANGAN MEDIA DAN SUMBER BELAJAR	3	Program Studi

	GMI 6833	PSIKOLOGI PERKEMBANGAN ANAK	2	Program Studi
	GMI 6837	LEADERSHIP##	2	Program Studi
	GMI 6838	PENDIDIKAN KARAKTER##	2	Program Studi
	GMI 6839	MULTIMEDIA PEMBELAJARAN##	2	Program Studi
	GMI 6840	PENDIDIKAN INKLUSIF##	2	Program Studi
	GMI 6843	PPL II	2	Program Studi
VII	INS 0009	KULIAH KERJA NYATA	4	Program Studi
	GMI 7844	SKRIPSI	6	Program Studi
<b>Total sks</b>			146	
<b>Smt</b>	<b>Kode MK</b>	<b>Nama Mata Kuliah*</b>	<b>Bobot sks</b>	<b>Unit/ Jur/ Fak Penyelenggara</b>
<b>(1)</b>	<b>(2)</b>	<b>(3)</b>	<b>(4)</b>	<b>(11)</b>
I	INS 0001	PANCASILA	2	Institut
	INS 0003	PENGANTAR STUDI ISLAM	3	Institut
	INS 0008	PENGANTAR FILSAFAT	2	Institut
	FTK 1001	PSIKOLOGI UMUM	2	Fakultas
	FTK 1002	ILMU PENDIDIKAN	2	Fakultas
	FTK 1007	USHUL FIQH	2	Fakultas
	FTK 1008	ULUMUL HADITS	2	Fakultas
	FTK 1009	ULUMUL QUR'AN	2	Fakultas
	FTK 1012	PENDIDIKAN AQIDAH	2	Fakultas
	FTK 1013	PENDIDIKAN AKHLAK	2	Fakultas
	INS 0006	BAHASA INGGRIS	0	Institut
	INS 0007	BAHASA ARAB	0	Institut
II	INS 0002	KEWARGANEGARAAN	2	Institut
	INS 0004	ILMU BUDAYA DASAR (IBD)	2	Institut
	INS 0005	BAHASA INDONESIA	2	Institut
	FTK 2003	PSIKOLOGI PENDIDIKAN	2	Fakultas
	FTK 2004	BIMBINGAN KONSELING	2	Fakultas
	FTK 2005	DASAR-DASAR ADMINISTRASI & MANAJEMEN PENDIDIKAN	2	Fakultas
	FTK 2006	FIQH	2	Fakultas
	FTK 2010	HADITS TARBAWI	2	Fakultas
	FTK 2011	TAFSIR TARBAWI	2	Fakultas
	FTK 2014	SEJARAH PERADABAN ISLAM	2	Fakultas
	FTK 2015	FILSAFAT PENDIDIKAN	2	Fakultas
	FTK 2016	PROFESI KEGURUAN	2	Fakultas

	FTK 2019	KETERAMPILAN KOMPUTER	0	Fakultas
III	GMI 3801	BIOLOGI DASAR SD/MI	2	Program Studi
	GMI 3802	FISIKA DASAR SD/MI	4	Program Studi
	GMI 3803	KETERAMPILAN BERBAHASA INDONESIA	2	Program Studi
	GMI 3804	KONSEP DASAR IPS SD/MI	3	Program Studi
	GMI 3805	MATEMATIKA DASAR SD/MI	2	Program Studi
	GMI 3825	STRATEGI PEMBELAJARAN	2	Program Studi
	GMI 3829	PENGEMBANGAN KURIKULUM	3	Program Studi
	GMI 3831	PENGELOLAAN PEMBELAJARAN	2	Program Studi
	GMI 3835	STATISTIK PENDIDIKAN	2	Program Studi
	FTK 3017	SOSIOLOGI PENDIDIKAN #	2	Fakultas
	FTK 3018	ISLAM DAN BUDAYA BANJAR#	2	Fakultas
	FTK 3019	ILMU TAJWID#	2	Fakultas
	FTK 3020	PENDIDIKAN KEWIRUSAHAAN#	2	Fakultas
	FTK 3021	TAHFIZH AL-QUR'AN (JUZ AMMA)#	2	Fakultas
IV	GMI 4806	ARITMATIKA SD/MI	2	Program Studi
	GMI 4807	GEOMETRI SD/MI	2	Program Studi
	GMI 4808	MATERI AL-QUR'AN HADITS MI	3	Program Studi
	GMI 4809	MATERI AQIDAH AKHLAK MI	2	Program Studi
	GMI 4810	MATERI BAHASA ARAB MI	2	Program Studi
	GMI 4811	MATERI BAHASA DAN SASTRA INDONESIA SD/MI	2	Program Studi
	GMI 4812	MATERI FIQH MI	3	Program Studi
	GMI 4813	MATERI SKI MI	2	Program Studi
	GMI 4832	PERENCANAAN PEMBELAJARAN	2	Program Studi
	GMI 4834	EVALUASI HASIL BELAJAR SD/MI	2	Program Studi
	GMI 4836	QIRA'ATUL QUR'AN & IMLA	2	Program Studi
	GMI 4841	PRAMUKA	0	Program Studi
	FTK 4022	KETERAMPILAN KEAGAMAAN	0	Fakultas
V	GMI 5815	PEMBELAJARAN AL-QUR'AN HADITS MI	2	Program Studi
	GMI 5816	PEMBELAJARAN AQIDAH AKHLAK MI	2	Program Studi
	GMI 5817	PEMBELAJARAN BAHASA & SASTRA INDONESIA SD/MI	3	Program Studi
	GMI 5818	PEMBELAJARAN BAHASA ARAB MI	2	Program Studi
	GMI 5819	PEMBELAJARAN BAHASA INGGRIS SD/MI	2	Program Studi
	GMI 5820	PEMBELAJARAN FIQH MI	2	Program Studi
	GMI 5821	PEMBELAJARAN IPA SD/MI	2	Program Studi
	GMI 5822	PEMBELAJARAN IPS SD/MI	2	Program Studi
	GMI 5823	PEMBELAJARAN MATEMATIKA SD/MI	2	Program Studi
	GMI 5824	PEMBELAJARAN PKN SD/MI	2	Program Studi

	GMI 5842	PPL I	2	Program Studi
VI	GMI 6814	METODOLOGI PENELITIAN SD/MI	3	Program Studi
	GMI 6826	PENDIDIKAN JASMANI OLAHRAGA DAN KESEHATAN (PJOK)	3	Program Studi
	GMI 6827	PENDIDIKAN KESENIAN DAN BUDAYA	3	Program Studi
	GMI 6828	PENDIDIKAN KETERAMPILAN	2	Program Studi
	GMI 6830	PENGEMBANGAN MEDIA DAN SUMBER BELAJAR	3	Program Studi
	GMI 6833	PSIKOLOGI PERKEMBANGAN ANAK	2	Program Studi
	GMI 6837	LEADERSHIP##	2	Program Studi
	GMI 6838	PENDIDIKAN KARAKTER##	2	Program Studi
	GMI 6839	MULTIMEDIA PEMBELAJARAN##	2	Program Studi
	GMI 6840	PENDIDIKAN INKLUSIF##	2	Program Studi
	GMI 6843	PPL II	2	Program Studi
VII	INS 0009	KULIAH KERJA NYATA	4	Program Studi
	GMI 7844	SKRIPSI	6	Program Studi
<b>Total sks</b>			146	

## **Lampiran 15**

### **DAFTAR RIWAYAT HIDUP PENULIS**

1. Nama Lengkap : Hasanah
2. Tempat/ Tanggal Lahir: Negara, 14 Agustus 1991
3. Jenis Kelamin : Perempuan
4. Agama : Islam
5. Status Perkawinan : Sudah Menikah
6. Alamat :Jln. Padat Karya, Desa Jembayan,  
Kecamatan Loakulu, Provinsi  
KALTIM, Kabupaten KUKAR.
7. Pendidikan : SDN Panggandingan,  
MTsN Tambak Bitin, MA Negara
8. Orang Tua  
Ayah
  - a. Nama : Juhrani
  - b. Pekerjaan : Swasta
  - c. Alamat :Jln. Panggandingan, Rt 02. Provinsi  
KALSEL. Kabupaten HSS.Ibu
  - a. Nama : Aminah
  - b. Pekerjaan : Ibu Rumah Tangga
  - c. Alamat : Jln. Panggandingan, Rt 02. Provinsi  
KALSEL Kabupaten HSS
10. Suami
  - a. Nama : Zainurrahmi
  - b. Pekerjaan : Swasta
  - c. Alamat :Jln. Padat Karya, Desa Jembayan, Kecamatan Loakulu,  
Provinsi KALTIM, Kabupaten KUKAR.
11. Anak
  - a. Nama : Rahmi
  - b. Umur : 9 bulan
  - c. Anak ke- : 1

**lampiran 16**

**DAFTAR TERJEMAHAN BAHASA ASING**

No	BahasaAsing	Hal.	Terjemahan
1.	<i>QS. Al-Zumar ayat 9</i>	1	“(Apakah kamu hai orang musyrik yang lebih beruntung) ataukah orang yang beribadat di waktu-waktu malam dengan sujud dan berdiri, sedang ia takut kepada (azab) akhirat dan mengharapkan rahmatTuhannya?. Katakanlah “Adakah sama orang-orang yang mengetahui dengan orang-orang yang tidak mengetahui?.”Sesungguhnya orang yang berakallah yang dapat menerima pelajaran.”
2.	<i>QS. An-Naml ayat 88</i>	5	“Dan kamu lihat gunung-gunung itu, kamu sangka dia tetap di tempatnya, padahal ia berjalan sebagai jalannya awan. (Begitulah) perbuatan Allah yang membuat dengan kokoh tiap-tiap sesuatu; Sesungguhnya Allah Maha Mengetahui apa yang kamu kerjakan.”