

Daftar Pustaka

- Abin Syamsuddin Makmun, 1983, *Psikologi Pendidikan*, Bandung, PT. Remaja Rosdakarya.
- Aidh al-Qarni, 2008, *Tafsir Muyassar 2 juz 9-16*, Jakarta, Qisthi Press.
- Aldi Renaldi, *Dampak Positif dan Negatif Menonton Televisi*, <http://renaldisasmita.blogspot.co.id/2013/11/dampak-positif-dan-negatif-menonton.html>
- A. Tabrani Rusyan, et.al., 1992, *Pendekatan dalam Proses Belajar Mengajar*, Bandung, Remaja Rosda Karya.
- Bernard Grob alih bahasa oleh Ir. Sahat Pakpahan, 1991, *Sistem Televisi dan radio*, Jakarta, Erlangga.
- Dama, *Pengaruh Tayangan Televisi Terhadap Prestasi Belajar Siswa Mata Pelajaran Matematika Kelas XII IPS 2 Semester I Sekolah Menengah Atas Negeri 1 Binangun*, <http://damabandott.blogspot.co.id/2012/10/contoh-makalah-pengaruh-tayangan.html>
- Darwanto, 1990, *Televisi sebagai Media Pendidikan*, Yogyakarta, Multi Media Trainin Centre.
- Departemen Pendidikan Nasional, 2003, *Undang-Undang RI Nomor 20 Tahun 2003 (Tentang Sistem Pendidikan Nasional)*, Bandung, Citra Umbara.
- Departemen Pendidikan dan Kebudayaan, 1990, *Kamus Besar Bahasa Indonesia*, Jakarta, Balai Pustaka.
- Djumhur, 1997, *Bimbingan dan Penyuluhan di Sekolah*, Bandung, CV. Ilmu.Fuji Lestari, *Definisi Televisi*, <http://fujilestariblossom.blogspot.com/2010/04/definisi-televise.html>
- FR. Sri Sartono, 2008, *Teknik Penyiaran Dan Produksi Program Radio*, Jakarta, Televisi Dan Film Jilid 2, Direktorat Pembinaan Sekolah Menengah Kejuruan, Direktorat Jenderal Manajemen Pendidikan Dasar dan Menengah, Departemen Pendidikan Nasional.

- Gorden H. Bower dan Ernest R. Hilgard, 1981, *Theories Of Learning*, Amerika, United States of America.
- Jalaludin, 2001, *Teologi Pendidikan*, Jakarta, PT Raja Grafindo Persada.
- Koentjoroningrat, 1981, *Metode Penelitian Masyarakat*, Jakarta , Gramedia.
- Margono S, 2004, *Metode Penelitian Pendidikan*, Jakarta, Rineka Cipta.
- Mohammad Isnaeni, *Efek Negatif dan Positif Televisi bagi Anak*, <http://rizki-nisa.blogspot.co.id/2014/01/efek-negatif-dan-positif-televisi-bagi.html>
- Mohamad Surya, 2004, *Psikologi Pembelajaran dan Pengajaran*, Bandung, Pustaka Bani Quraisy.
- Muhibbin Syah, 1999, *Psikologi Belajar*, Jakarta, Logos.
- Mulyani Sumantri dan Nana Syaodih, 2009, *Perkembangan Peserta Didik*, Jakarta, Universitas Terbuka.
- M. Zaenal Arifin, *Proposal Penelitian Sosial Pengaruh Televisi Terhadap Prestasi Belajar Siswa di SMAN 1 Bangsri Tahun Pelajaran 2011-2012*, <http://damabandott.blogspot.com/2012/10/contoh-makalah-pengaruh-tayangan.html>
- Pusat Bahasa Departemen Pendidikan Nasional, 2001, *Kamus Besar Bahasa Indonesia*, Jakarta, Balai Pustaka.
- Rahmat Saleh, *Pengaruh Televisi terhadap Prestasi Belajar Siswa*, <http://eskultabloidpendidikan.blogspot.com/2011/03/pengaruh-televisi-terhadap-prestasi.html>
- Slameto, 2003, *Belajar dan Faktor-Faktor yang Mempengaruhinya*, Jakarta, Rineka Cipta.
- Suharsini Arikunto, 2006, *Prosedur Penulisan Suatu Pendekatan Praktik*, Jakarta, Rineka Cipta.
- Suriansyah Salati, 2003, *Diklat Pelaksanaan Proses Pembelajaran*, Banjarmasin, IAIN Fakultas Tarbiyah.
- Syaiful Bahri Djamarah, 1994, *Prestasi Belajar Mengajar dan Kompetensi Guru*, Surabaya, Usaha Nasional.

Syaiful Sagala, 2006, *Konsep dan Makna Pembelajaran*, Bandung, CV Alfabeta, 2006.

Undang-undang RI Nomor 20 tahun 2003, 2003, *Sistem Pendidikan Nasional*, Bab II Pasal 3, Bandung: Citra Umbara.

Wawan Kuswandi, 1996, *Komunikasi Massa (Sebuah Analisis Media Televisi)*, Jakarta, PT. Rineka Cipta.

W. J. S. Poerwadarminta, 2010, *Kamus Umum Bahasa Indonesia*, Jakarta, Balai Pustaka.

Zainal Arifin, 2012, *Penelitian Pendidikan*, Bandung, PT. Remaja Rosdakarya.

Lampiran 1.

Daftar Terjemah Bahasa Asing

No	Bab	Kutipan	Hal	Terjemah
1	1	Al-Qur'an Surah Al-Ra'd	2	Bagi manusia ada malaikat-malaikat yang selalu mengikutinya bergiliran, di muka dan di belakangnya, mereka menjaganya atas perintah Allah. Sesungguhnya Allah tidak merubah Keadaan sesuatu kaum sehingga mereka merubah keadaan yang ada pada diri mereka sendiri. dan apabila Allah menghendaki keburukan terhadap sesuatu kaum, Maka tak ada yang dapat menolaknya; dan sekali-kali tak ada pelindung bagi mereka selain Dia
2	1	Al-Qur'an Surah Ar-Rahman	3	Hai jama'ah jin dan manusia, jika kamu sanggup menembus (melintasi) penjuru langit dan bumi, Maka lintasilah, kamu tidak dapat menembusnya kecuali dengan kekuatan.

Lampiran 2.

INSTRUMENT PENGUMPULAN DATA

PEDOMAN OBSERVASI

1. Melihat secara langsung keadaan sekolah secara umum
2. Mengamati sarana dan fasilitas yang tersedia di sekolah
3. Mengamati pelaksanaan pembelajaran

PEDOMAN WAWANCARA

A. Wawancara kepada kepala sekolah

1. Kapan berdirinya Madrasah Ibtidaiyah Negeri Maluku Kabupaten Pulang Pisau?
2. Bagaimana sejarah awal berdirinya Madrasah Ibtidaiyah Negeri Maluku Kabupaten Pulang Pisau?
3. Bagaimana perkembangan Madrasah Ibtidaiyah Negeri Maluku Kabupaten Pulang Pisau?
4. Apa saja prestasi yang pernah diraih Madrasah Ibtidaiyah Negeri Maluku Kabupaten Pulang Pisau?
5. Sudah berapa lama bapak/ ibu menjabat sebagai kepala madrasah?

B. Wawancara kepada tenaga administrasi

1. Berapa jumlah tenaga pengajar di sekolah ini?
2. Berapa jumlah tenaga TU di sekolah ini?

3. Apa saja sarana dan fasilitas yang dimiliki sekolah ini?

PEDOMAN DOKUMENTER

A. Gambaran lokasi penelitian

1. Sejarah singkat berdirinya Madrasah Ibtidaiyah Negeri Maluku Kabupaten Pulang Pisau.
2. Tahun berdirinya Madrasah Ibtidaiyah Negeri Maluku Kabupaten Pulang Pisau.
3. Kepala pimpinan yang pernah menjabat di Madrasah Ibtidaiyah Negeri Maluku Kabupaten Pulang Pisau.
4. Letak geografis wilayah Madrasah Ibtidaiyah Negeri Maluku Kabupaten Pulang Pisau.

B. Keadaan tentor atau tenaga pengajar, staf tata usaha, dan siswa meliputi:

1. Jumlah tentor atau pengajar, Pendidikan terakhir, mata pelajaran yang dipegang dan jabatan.
2. Jumlah staf tata usaha, Pendidikan terakhir dan jabatan.
3. Jumlah siswa (laki-laki dan perempuan)

C. Sarana dan Prasarana

- a. Jumlah kelas
- b. Ruang kepala sekolah
- c. Ruang tentor atau pengajar
- d. Struktur kepengurusan
- e. Dokumen tentang nilai ujian akhir siswa

f. Dan lain-lain.

Pertanyaan wawancara (siswa)

1. Apakah kamu suka menonton televisi? apa
2. Berapa lama biasanya kamu menonton televisi?
3. Kapan biasanya kamu menonton televisi?
4. Tayangan televisi apa yang sering kamu tonton?

Lampiran 3.

Struktur Organisasi Sekolah

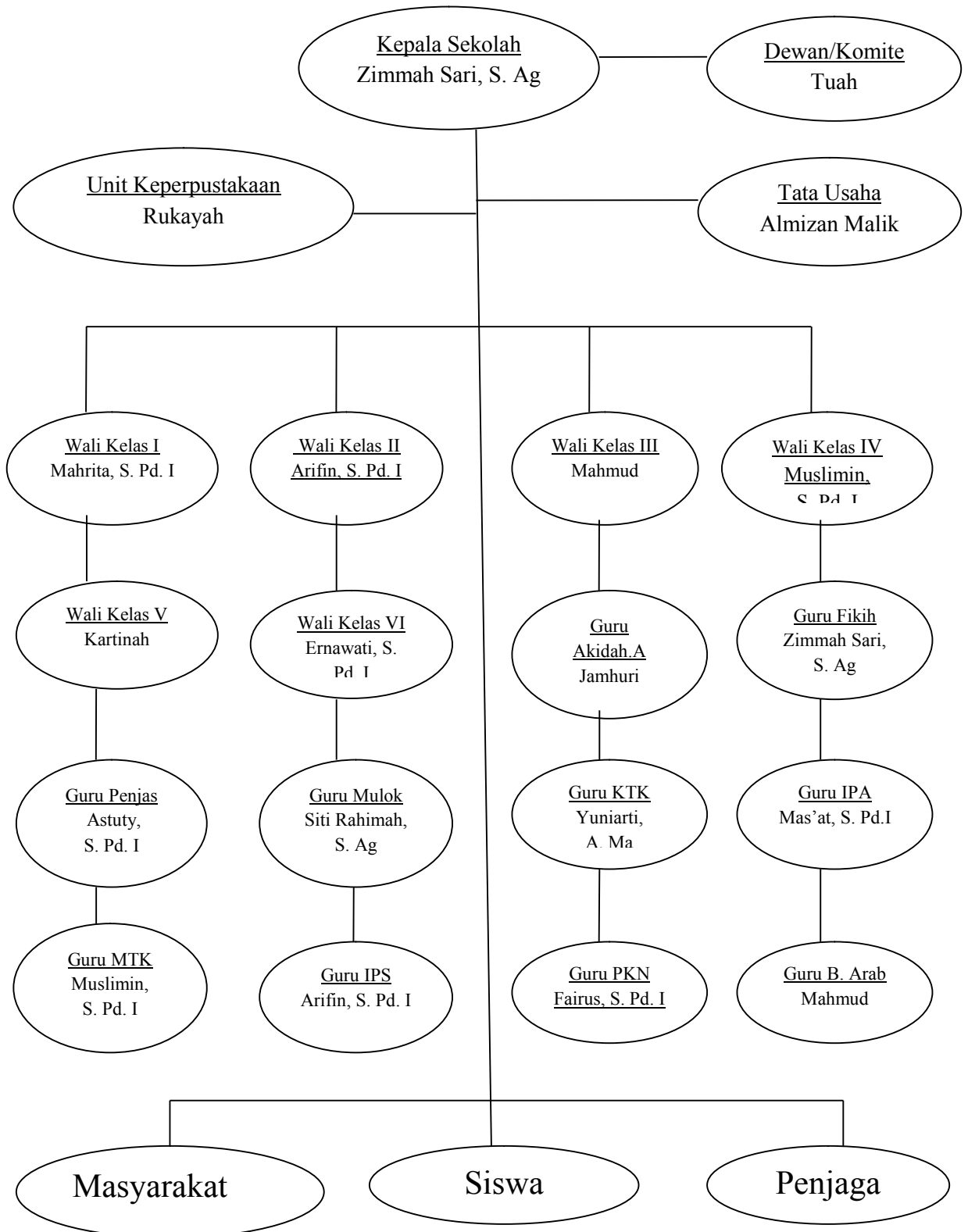

Lampiran 4.

Nama-nama siswa kelas IV dan nilai rata-rata kelas

No	Nama	Nilai rata-rata kelas
1	Aina Marida Zahranti	81,84
2	Ardianto	78,46
3	Arini	75
4	Fauzan ali	79,30
5	Hamdah	74,23
6	Helma Nuranisa	86,38
7	Ibnu Bakir	71,69
8	Jumiati	73,76
9	Mahda aulia	79,53
10	Mariuni	75,07
11	M. Adli	77,92
12	M. Fahmi	68
13	M. Zaki Saputra	72,76
14	Mutiara Zahra	78,53
15	Putri Aulia	68,92
16	Putri Anisa	69
17	Qarin S. Malik	82,69
18	Radhina Zakia	86,23
19	Rahmah	78,46
20	Siti Aisyah	78,69
21	Siti Mahmudah Berakah	84,38
22	Syamsudin	65,38
23	Crisya Sheredya	78,46

Lanjutan

Nama-nama siswa kelas V dan nilai rata-rata kelas

No	Nama	Nilai rata-rata kelas
1	Ahmad Pramuja	68,54
2	Ahmad Yani	74,92
3	Aisyah	75
4	Amara Alfi Nikmah	78
5	Aripin Ilham	68,69
6	Dina Sonia	69,38
7	Eka Nursafitri	74,54
8	Finanda Istifa Rahmah	82,31
9	Helmah	80,38
10	Inayah Bunga	77,08
11	Junaidi	69,77
12	Khadijah	84,15
13	Khairiah	77,62
14	Khairul Azmi	70,54
15	Lina Sari	70,92
16	M. Fahrurrazi	74,15
17	M. Febrian	87,15
18	M. Gandi Shalilah	80,15
19	M. Luthfi	77,92
20	Rina Audia	78,46
21	Safnah	77,38
22	Siti Khadijah	72,31
23	Winda Susanty	84,31
24	Yasmin Najwa Fauzia	84,46
25	Yuliyana	67
26	Zahra Muthiah	74,77

Lampiran 5. Hasil Belajar Siswa

DAFTAR NILAI																							
ULANGAN SEMESTER II MIN MALIKU BARU TAHUN PELAJARAN 2014/2015																							
NO	NAMA MURID	MATA PELAJARAN													Jmh	N.ri	T.tg	T.rh	Pkt	Kebiasaan			
		GM	AA	FG	SKI	BA	Pkn	BJ	IPA	IPS	MTK	PJK	MLK	KTK						A	I	S	Jumlah
		1	2	3	4	5	6	7	8	9	10	11	12	13	14	15	16	17	18				
1	AINA MARIDA ZAHIRATI	85	85	80	85	71	90	80	85	85	80	80	75	80	1064	81.89				5			
2	ARDIANTO	80	90	82	75	71	80	75	82	90	80	75	75	75	1030	78.46				10			
3	ARINI	80	76	75	80	67	70	70	80	80	75	77	75	70	975	75				15			
4	FAUZAN ALI	80	81	80	75	67	80	70	85	90	76	87	80	80	1051	79.50				9			
5	HAMDIAH	70	75	80	75	65	78	70	72	80	70	80	75	75	969	74.53				14			
6	HELMA NUR ANISA	90	88	90	80	73	90	85	87	90	86	90	85	90	1123	86.58				1			
7	IBNU BAKIR	65	72	76	75	67	70	75	72	75	70	75	70	70	932	71.69				19			
8	JUMIATI	65	73	70	75	69	76	77	75	85	70	79	70	76	959	75.76				15			
9	MAHDA AULIA	85	78	81	80	73	70	70	82	75	85	85	80	90	1024	79.57				6			
10	MARILUNI	85	79	78	70	71	72	70	75	70	73	81	85	70	976	75.07				12			
11	MADLI	88	83	76	80	72	79	71	80	70	75	82	90	75	1048	77.92				11			
12	M. FAHMI	60	71	70	70	62	60	69	70	75	70	71	75	65	884	68				20			
13	MZAKI SAPUTRA	65	78	72	75	65	77	73	74	75	72	75	75	70	946	71.74				16			
14	MUTIARA ZAHRA	80	81	76	75	83	85	75	80	80	73	79	85	70	1021	78.53				8			
15	PUTRI AULIA	60	72	70	70	66	66	66	70	70	70	79	70	70	886	68.82				13			
16	PUTRI ANISA	60	74	70	70	65	60	67	70	70	70	80	70	70	847	69				18			
17	QARIN NINETY MALIK	85	86	83	85	71	80	78	85	90	85	90	87	70	1079	81.69				4			
18	RADHINA ZAKIA	90	90	86	90	81	90	80	90	90	85	90	85	75	1121	86.23				2			
19	RAHMAH	80	78	80	80	72	75	70	80	70	80	90	90	75	1020	78.46				10			
20	NETI AISYAH	80	82	78	75	67	85	74	80	80	77	80	80	75	1023	78.68				3			
21	NETI MASMUDAH BERAKAH	80	80	85	85	69	88	80	90	90	86	90	80	85	1097	84.58				5			
22	SYAMSUDIN	60	70	70	65	66	60	60	70	65	70	70	65	65	850	65.38				21			
23	CRISYA SHERENDYA	85	77	80	76	70	80	76	80	80	77	85	85	70	1010	78.46				10			

Mengetahui
Kepala MIN Maluku Baru

ZIMMANI SARI, S.Ag
NIP 19711022 200600041000

P:16
L:7

Maluku, 2015
Wali Kelas II

ESTI RAHMAM, S.Pd
NIP

Lampiran 7. Daftar Riwayat Hidup

RIWAYAT HIDUP

1. Nama Lengkap : Siti Zainab
2. Tempat/Tanggal Lahir : Ds. Purwodadi Kec. Maluku/ 24 Juni 1991
3. Agama : Islam
4. Kebangsaan : Indonesia
5. Status Perkawinan : Belum Kawin
6. Alamat : Jl. Trans Kalimantan RT. 004 RW 001 Maluen
7. Pendidikan : SDN Purwodadi 1 tahun 2003
SMP I. T. Babussalam Kapuas 2006
Pon Pes Raudlatul Jannah Probolinggo tahun 2009
IAIN Antasari Banjarmasin tahun 2011
8. Organisasi : Al-Banjary th. 2012
LPPQ 2013
9. Orang Tua
 - a. Ayah
 - 1) Nama : Anang Hudari
 - 2) Pekerjaan : Swasta
 - 3) Alamat : Jl. Trans Kalimantan RT. 004 RW 001 Maluen
 - b. Ibu
 - 1) Nama : Siti Fatimah (Almh.)
 - 2) Pekerjaan : -
 - 3) Alamat : -
 - c. Saudara : Anak ke 4 dari 5 saudara

Banjarmasin, 21 Januari 2016

Penulis,

Siti Zainab