

## DAFTAR TERJEMAH

NO.	BAB /HAL	SURAH /AYAT	TERJEMAH
1.	1 / 3	An-Nisaa ayat 59	Hai orang-orang yang beriman, taatilah Allah dan taatilah Rasul (Nya), dan ulil amri di antara kamu. kemudian jika kamu berlainan Pendapat tentang sesuatu, Maka kembalikanlah ia kepada Allah (Al Quran) dan Rasul (sunnahnya), jika kamu benar-benar beriman kepada Allah dan hari kemudian. yang demikian itu lebih utama (bagimu) dan lebih baik akibatnya

## PEDOMAN WAWANCARA

Responden: Guru BK

1. Apakah sekolah/ guru BK punya peraturan dalam disiplin belajar?
2. Menurut Bapak/ ibu pentingkah penerapan disiplin belajar terhadap siswa?
3. Menurut Bapak/ ibu bagaimana penerapan disiplin belajar siswa di MAN 2 Model Banjarmasin?
4. Bagaimana usaha/ upaya Bapak/ ibu selaku guru BK dalam mendisiplinkan belajar siswa di MAN 2 Model Banjarmasin? Mengapa?
5. Apa jenis pelanggaran yang paling sering dilakukan siswa di MAN 2 Model Banjarmasin dalam hal disiplin belajar? Mengapa?
6. Apakah ada kendala dalam upaya mendisiplinkan belajar siswa di MAN 2 Model Banjarmasin? Bagaimana upaya mengatasinya?
7. Yang dilakukan Bapak/ ibu dalam mendisiplinkan belajar siswa untuk memperlancar proses belajar mengajar?
8. Bagaimana pelaksanaan disiplin di MAN 2 Model Banjarmasin, apakah sudah dilaksanakan secara menyeluruh, baik oleh guru-guru atau siswanya?
9. Apakah siswa pernah terlambat masuk kelas ketika jam pelajaran berlangsung dan apakah Bapak/ ibu memberikan hukuman dan berupa apa hukuman tersebut?
10. Menurut Bapak/ ibu bagaimana respon siswa dalam melaksanakan disiplin di MAN 2 Model Banjarmasin, apakah selalu mengikuti atau tidak?

Bagi siswa

1. Apakah penting mematuhi tata tertib? Mengapa?

2. Apakah saudara pernah melanggar peraturan tata tertib sekolah? Apa saja jenisnya?
3. Mengapa saudara melanggar tata tertib itu?
4. Sanksi apa yang pernah didapatkan ketika melanggar peraturan? Siapa yang memberikan sanksi ?
5. Bagaimana perasaan saudara ketika diberi sanksi? Mengapa?

## PEDOMAN WAWANCARA

Responden: Guru BK

11. Apakah sekolah/ guru BK punya peraturan dalam disiplin belajar?
12. Menurut Bapak/ ibu pentingkah penerapan disiplin belajar terhadap siswa?
13. Menurut Bapak/ ibu bagaimana penerapan disiplin belajar siswa di MAN 2 Model Banjarmasin?
14. Bagaimana usaha/ upaya Bapak/ ibu selaku guru BK dalam mendisiplinkan belajar siswa di MAN 2 Model Banjarmasin? Mengapa?
15. Apa jenis pelanggaran yang paling sering dilakukan siswa di MAN 2 Model Banjarmasin dalam hal disiplin belajar? Mengapa?
16. Apakah ada kendala dalam upaya mendisiplinkan belajar siswa di MAN 2 Model Banjarmasin? Bagaimana upaya mengatasinya?
17. Yang dilakukan Bapak/ ibu dalam mendisiplinkan belajar siswa untuk memperlancar proses belajar mengajar?
18. Bagaimana pelaksanaan disiplin di MAN 2 Model Banjarmasin, apakah sudah dilaksanakan secara menyeluruh, baik oleh guru-guru atau siswanya?
19. Apakah siswa pernah terlambat masuk kelas ketika jam pelajaran berlangsung dan apakah Bapak/ ibu memberikan hukuman dan berupa apa hukuman tersebut?
20. Menurut Bapak/ ibu bagaimana respon siswa dalam melaksanakan disiplin di MAN 2 Model Banjarmasin, apakah selalu mengikuti atau tidak?

Bagi siswa

6. Apakah penting mematuhi tata tertib? Mengapa?

7. Apakah saudara pernah melanggar peraturan tata tertib sekolah? Apa saja jenisnya?
8. Mengapa saudara melanggar tata tertib itu?
9. Sanksi apa yang pernah didapatkan ketika melanggar peraturan? Siapa yang memberikan sanksi ?
10. Bagaimana perasaan saudara ketika diberi sanksi? Mengapa?





**MONOGRAFI  
MADRASAH ALIYAH NEGERI 2 MODEL  
BANJARMASIN**

<b>1</b>	<b>NAMA</b>	
.		
<b>2</b>	<b>NSM</b>	<b>311637202074</b>
.		
<b>3</b>	<b>KODE KANTOR</b>	<b>301945</b>
.	<b>UNIT</b>	
<b>4</b>	<b>ALAMAT</b>	<b>JL. PRAMUKA RT. 20 NO. 28</b>
.		
<b>5</b>	<b>KODE POS</b>	<b>70238</b>
.		
<b>6</b>	<b>TELPON</b>	<b>3258164 FAX.</b>
.		
<b>7</b>	<b>KELURAHAN</b>	<b>SEI LULUT</b>
.		
<b>8</b>	<b>KECAMATAN</b>	<b>BANJARMASIN TIMUR</b>
.		
<b>9</b>	<b>KOTA</b>	<b>BANJARMASIN</b>
.		

1	<b>PROPINSI</b>	<b>KALIMANTAN SELATAN</b>
0		
.		
1	<b>ALIH FUNGSI</b>	<b>KMA. NO. 64 TAHUN 1990</b>
1	<b>PGAN MENJADI</b>	<b>TANGGAL 25 APRIL 1990</b>
.	<b>MAN</b>	
1	<b>ALIH FUNGSI</b>	<b>KMA. NO. 42 TAHUN 1992</b>
2	<b>PGAN MENJADI</b>	<b>TANGGAL 27 JANUARI 1992</b>
.	<b>MAN 2</b>	
1	<b>PENETAPAN</b>	<b>SK DIRJEN BINBAGA ISLAM</b>
3	<b>SELAKU MODEL</b>	<b>No. E.IV/PP.00.6/KEP/17.A/98</b>
.	<b>KALIMANTAN</b>	
	<b>SELATAN</b>	
1	<b>KEPALA YG</b>	<b>DRS. H. MULKANI ( 1985 – 1992 )</b>
2	<b>PERNAH</b>	<b>DRS. H. M. HABERI. B ( 1992 – 1998 )</b>
.	<b>MENJABAT</b>	<b>DRS. H. NURDIN. U ( 1998 – 1999 )</b>
		<b>DRS. H.M. SABERI ISMAIL ( 1999 – 2002 )</b>
		<b>DRS. H.M. HABERI . B ( 2002 – 2004 )</b>
		<b>DRS. H. ABDURRAHMAN ( 2004 – 2010 )</b>
		<b>DRS. H. BAKHRUDDIN NOOR ( 2010 -</b>
		<b>..... )</b>





**KEMENTERIAN AGAMA**  
**MADRASAH ALIYAH NEGERI 2 MODEL**  
**BANJARMASIN**

ALAMAT : JL.PRAMUKA RT.20 NO.28 TELP (0511) 3258164-3272819 FAX.(0511) 3258164  
BANJARMASIN 70238 – TERAKREDITASI A

---

**IDENTITAS MADRASAH**

1. Nama Madrasah : MAN 2 MODEL BANJARMASIN
  
2. Alamat :
  - a. Jalan : Pramuka RT. 20 No. 28
  - b. Kelurahan : Sungai Lulut
  - c. Kecamatan : Banjarmasin Timur
  - d. Kota : Banjarmasin
  - e. Propinsi : Kalimantan Selatan
  - f. Nomor Telepon : (0511) 3258164 – 3272819
  - g. Fax : (0511) 32727819
  - h. Kode Pos : 70238
  
3. Status Madrasah : Negeri
  
4. Tahun Berdiri :
  - a. Alih Fungsi dari PGAN  
menjadi MAN 2 : 1990
  - b. Sebagai MAN Model : 1998
  
5. No.Statistik Madrasah : 131163710002
  
6. SK. Akreditasi :

- a. Nomor : A/Kw.17.4/4/PP.03.2/MA/08/2005  
b. Tanggal : 25 Pebruari 2005  
c. Hasil Akreditasi : A ( Sangat Baik/ Unggul )

7. Nama Kepala Madrasah : Drs. H. Bakhrudin Noor  
NIP : 195311171979031001

8. SK. Kepala Madrasah :  
a. Nomor : Kw.17.1/1-c/KU.00.1/231/2010  
b. Tanggal : 11 Mei 2010

## **PROFIL**

### **MAN 2 MODEL BANJARMASIN**

#### **A. Sekilas MAN 2 Model Banjarmasin**

Madrasah Aliyah Negeri 2 Model Banjarmasin adalah sekolah tingkat menengah sederajat SMU yang berciri khas Agama Islam di bawah Departemen Agama. Madrasah ini dahulunya PGAN 6 tahun yang dialih fungsikan menjadi MAN pada tahun 1990, yang berlokasi di Jl.Mulawarman, namun karena sempit dan tidak memungkinkan untuk dikembangkan, maka sejak tahun 1984 dipindahkan ke Jl.Pramuka KM.6 Banjarmasin.

Kemudian sejak tahun 1998 oleh Dirjen Pembinaan Kelembagaan Islam dijadikan sebagai MAN Model untuk kawasan Kalimantan Selatan.

Pada Tahun 2005 MAN 2 Model Banjarmasin menerima penghargaan dari Pemerintah Daerah sebagai sekolah/madrasah berprestasi di bidang lingkungan hidup. Pada tahun 2006 menerima penghargaan sebagai Madrasah Berprestasi Tingkat Nasional oleh Dep.Agama RI Jakarta.



## B. Visi MAN 2 Model Banjarmasin

Mewujudkan siswa yang Islami, berkualitas, terampil dan berdaya saing tinggi .

## C. Misi MAN 2 Model Banjarmasin

1. Menyelenggarakan pendidikan terpadu antara dunia dan akhirat.
2. Menyelenggarakan pendidikan yang berorientasi mutu, berilmu, terampil, cerdas dan mandiri, sehingga mampu bersaing di dunia Internasional.
3. Menyelenggarakan pendidikan yang hasilnya memberikan kepuasan kepada masyarakat.
4. Menyelenggarakan pendidikan dengan Manajemen Berbasis Madrasah (MBM) yang dapat dipertanggungjawabkan kepada publik.

## D. Nilai-Nilai yang Dikembangkan MAN 2 Model Banjarmasin

Mengembangkan dan memelihara nilai-nilai yang ada di madrasah, meliputi :

1. Aqidah Islam, Akhlaqul Karimah, dan Nilai Ilmiah.
2. Kekeluargaan dan Kebersamaan.
3. Mandiri, hemat dan bertanggung jawab.
4. Sederhana dan Kreatif.

## E. Kurikulum pada MAN 2 Model Banjarmasin

Kurikulum yang digunakan adalah Kurikulum Tingkat Satuan Pendidikan (KTSP)

## F. Data Guru dan Karyawan MAN 2 Model Banjarmasin

	Guru/ Karyawan	P N S	G T T / H o n o r	J u m l a h	Keterangan
	Magister (S.2)	6	-	6	
	Sarjana (S.1)	4 5	1 0	5 5	
	Sarjana Muda	1	-	1	
	Karyawan	9	1	1	



	n/ TU		0	9	
<b>Total</b>				<b>8</b>	
				<b>1</b>	

### G. Sarana Belajar MAN 2 Model Banjarmasin

1. Ruang Kepala Madrasah	: 1	Buah
2. Ruang Dewan Guru	: 1	Buah
3. Ruang Tata Usaha	: 1	Buah
4. Ruang Kelas	: 27	Buah
5. Masjid	: 1	Buah
6. Ruang Perpustakaan	: 1	Buah
7. Lab. Bahasa	: 1	Buah
8. Lab. Kimia	: 1	Buah
9. Lab. Fisika	: 1	Buah
10. Lab. Internet / TI	: 1	Buah
11. Lab. Komputer	: 1	Buah
12. Lab. Keagamaan	: 1	Buah
13. Ruang Workshop Ket. Tata Busana	: 1	Buah
14. Ruang Workshop Ket. Tata Boga	: 1	Buah
15. Ruang/Bengkel Ket. Elektronik	: 1	Buah
16. Ruang/Bengkel Ket. Otomotif	: 1	Buah
17. Ruang Baca	: 1	Buah
18. Ruang Audio Visual	: 1	Buah
19. Gedung PSBB	: 2	Unit
20. Gedung Serba Guna / Aula	: 1	Buah
21. Koperasi Guru/Siswa	: 1	Buah
22. Kantin Madrasah	: 4	Buah
23. Ruang OSIS	: 1	Buah
24. Ruang PMR/UKS	: 1	Buah
25. Ruang Pramuka	: 1	Buah
26. Parkir Kendaraan Guru	: 1	Buah
27. Parkir Kendaraan Siswa	: 3	Buah
28. Gudang	: 1	Buah



### H. Data Jumlah Siswa MAN 2 Model Banjarmasin Tahun Pelajaran 2012/2013

No	Tingkatan	Siswa
----	-----------	-------



	Kelas	Laki-Laki	Perempuan	Jumlah
1	Kelas X	132	222	354
2	Kelas XI	169	194	363
3	Kelas XII	101	160	261
	<b>JUMLAH</b>	<b>402</b>	<b>576</b>	<b>978</b>

### I. Data Jumlah Siswa yang Lulus

	Tahun Pelajaran	III Bahasa/Ag			III IPA			III IPS			Jumlah Total			Ket.
				Jumlah								Jumlah		
	2000 / 2001			31									131	100%
	2001 / 2002			24									24	100%
	2002 / 2003			27									256	100%
	2003 / 2004			31									176	100%
	2004 / 2005			31									162	86%
	2005 / 2006			23									210	90%
	2006 / 2007			39									215	100%
	2007 / 20			26									204	95,45%

	08												
	20 08 / 20 09			3 3 / 2 5								2 0 6	99 , 0 3 %
	20 09 / 20 10												10 0 %
	20 10 / 20 11			5 7								2 3 6	10 0 %
	20 11 / 20 12											2 5 0	10 0 %
	20 12 / 20 13											2 5 9	10 0 %
	JU M LA H			2 9 0								1 . 5 8 4	

### J. Kegiatan Ekstra Kurikuler di MAN 2 Model Banjarmasin

1. Keterampilan (Pilihan)
  - a) Komputer
  - b) Elektronik
  - c) Tata Busana
  - d) Otomotif
  - e) Tata Boga
2. Pramuka
3. PMR
4. Drum Band
5. Muhadarah/Pidato/Puisi
6. Rebana/Hadrah
7. Musik Panting
8. Kaligrafi
9. Teater
10. Band
11. KIR
12. Sepak Bola
13. Catur
14. Pencak Silat



- 15. Bulu Tangkis
- 16. Tenis Meja
- 17. Basket, Volly Ball



## Struktur Organisasi MAN 2 Model Banjarmasin

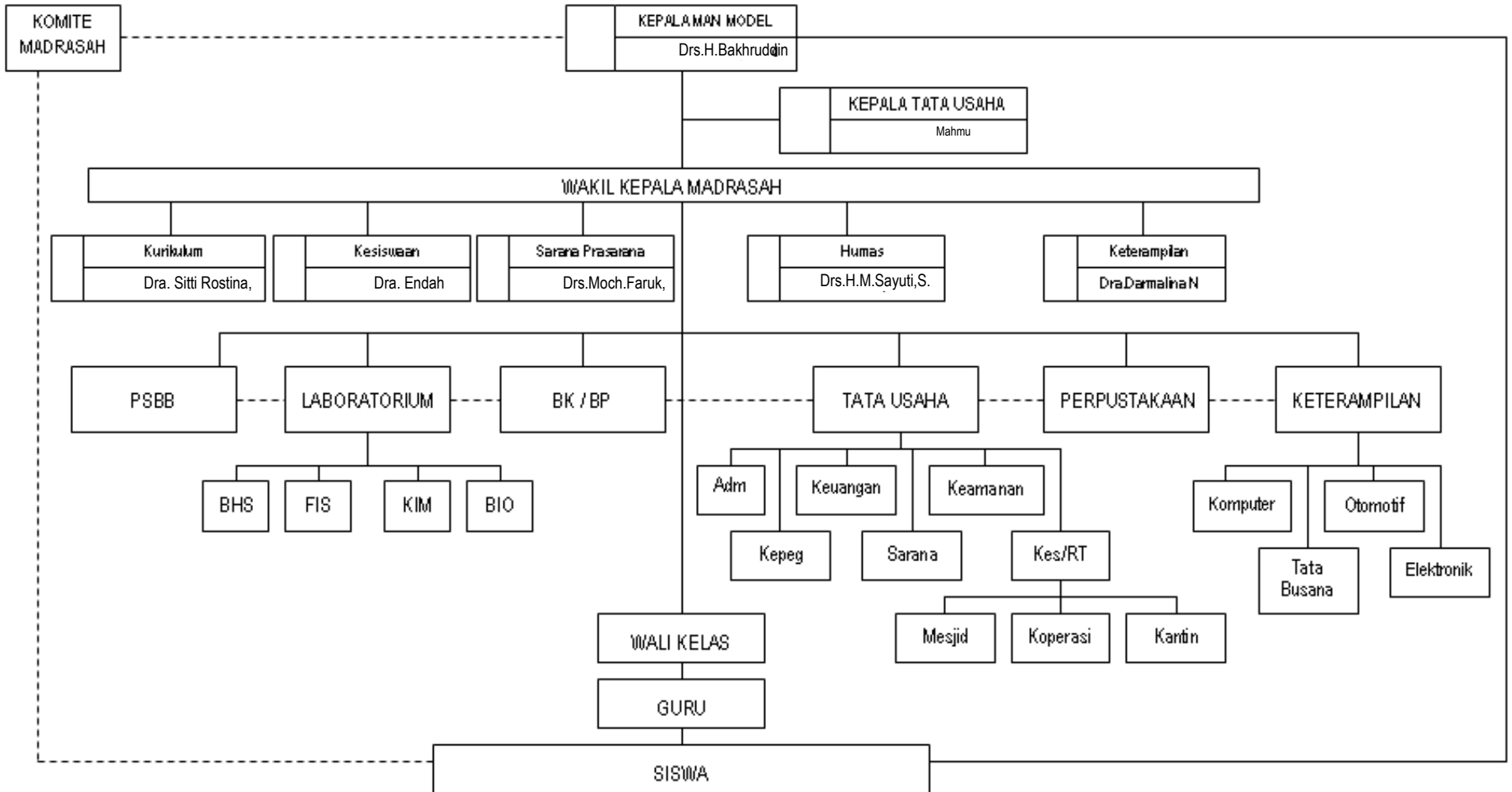



## K. Denah Lokal MAN 2 Model Banjarmasin

LUAS TANAH : 18,172 m<sup>2</sup>

KELILING : 591 m<sup>2</sup>



**PROFIL**  
**MAN 2 MODEL BANJARMASIN**



**Alamat :**

**Jl.Pramuka RT.20 No.28 Banjarmasin 70238**

**Telp (0511) 3258164-3270855**

**Fax.(0511) 3272819**

**E-mail : [mandanet\\_bjm@yahoo.com](mailto:mandanet_bjm@yahoo.com)**



Mesjid



**Ruang Belajar**