

DAFTAR TERJEMAH

NO	HAL	BAB	TERJEMAH
1	1	I	Hai orang-orang beriman apabila kamu dikatakan kepadamu: "Berlapang-lapanglah dalam majlis", Maka lapangkanlah niscaya Allah akan memberi kelapangan untukmu. dan apabila dikatakan: "Berdirilah kamu", Maka berdirilah, niscaya Allah akan meninggikan orang-orang yang beriman di antaramu dan orang-orang yang diberi ilmu pengetahuan beberapa derajat. dan Allah Maha mengetahui apa yang kamu kerjakan (Q.S. Al- Mujadillah:11)
2	15	II	(Ingatalah) ketika Tuhanmu berfirman kepada para malaikat, "sesungguhnya Aku hendak menjadikan seorang khalifah di muka bumi. (Q.S. Al-Baqarah 2: 30)

PEDOMAN WAWANCARA UNTUK KEPALA MADRASAH

1. Apa latar belakang pendidikan Bapak?
2. Sudah berapa lama bapak menjadi kepala Madrasah di Madrasah ini?
3. Apakah Bapak pernah menjadi kepala Madrasah/sekolah selain di MTsN Aluh Aluh ini?
4. Bagaimana startegi yang Bapak terapkan dalam meningkatkan mutu pendidikan di MTsN Aluh Aluh?
5. Fungsi kepemimpinan seperti apa yang Bapak terapkan terhadap tenaga pendidik dan kependidikan?
6. Bagaimana strategi yang Bapak terapkan dalam bidang kurikulum?
7. Bagaimana startegi yang Bapak terapkan dalam bidang sumber daya manusia (SDM)?
8. Bagaimana strategi yang Bapak terapkan dalam peningkatan sarana prasarana yang ada di Madrasah?
9. Bagaimana strategi yang Bapak terapkan dalam tenaga pendidik dan kependidikan di Madrasah yang Bapak pimpin?

**PEDOMAN WAWANCARA UNTUK TENAGA PENDIDIK DAN
KEPENDIDIKAN**

1. Bagaimana latar belakang sejarah berdirinya Madrasah ini?
2. Gaya kepemimpinan seperti apa yang Bapak kepala madrasah terapkan di Madrasah ini?
3. Apakah sebagai seorang manajer pendidikan Bapak kepala madrasah sudah memenuhi persyaratan?
4. Bagaimana fungsi kepemimpinan yang beliau terapkan di MTsN Aluh Aluh Kecamatan Beruntung Baru Kabupaten Banjar?
5. Bagaimana strategi yang Bapak kepala madrasah terapkan di Madrasah ini?

PEDOMAN DOKUMENTASI

1. Data tentang berdirinya MTsN Aluh Aluh Kecamatan Beruntung Baru Kabupaten Banjar?
2. Data tentang jumlah tenaga pengajar di MTsN Aluh Aluh Kecamatan Beruntung Baru Kabupaten Banjar?
3. Data tentang latar belakang pendidikan guru-guru di MTsN Aluh Aluh Kecamatan Beruntung Baru Kabupaten Banjar?
4. Data tentang struktur organisasi Madrasah MTsN Aluh Aluh Kecamatan Beruntung Baru Kabupaten Banjar?

RIWAYAT HIDUP PENULIS

Nama Lengkap : Siti Mariani
Tempat/Tanggal Lahir : Pindahan Baru, 05 April 1994
Agama : Islam
Kebangsaan : Indonesia
Status Perkawinan : Belum Kawin
Alamat : Desa Pindahan Baru RT. 05 RW. 01 Kecamatan Beruntung Baru Kabupaten Banjar
Pendidikan : - MI Al-Ashriyah lulus tahun 2006
- MTsN Aluh Aluh lulus tahun 2009
- SMA Negeri 2 Tanjung lulus tahun 2012
- Fakultas Tarbiyah IAIN Antasari Banjarmasin Jurusan KI-MPI Angkatan 2012
Organisasi Banjarmasin : - Sanggar Al-Banjary IAIN Antasari
- Antasari Cendekia IAIN Antasari Banjarmasin
- UKM Olah Raga IAIN Antasari Banjarmasin
- HMJ KI Fakultas Tarbiyah dan Keguruan IAIN Antasari Banjarmasin
Orang Tua
Ayah
Nama : Khairahman
Pekerjaan : Petani
Alamat : Desa Pindahan Baru RT. 05 RW. 01 Kecamatan Beruntung Baru Kabupaten Banjar
Ibu
Nama : Siti Mariam (Almh.)
Pekerjaan : -
Alamat : Desa Pindahan Baru RT. 05 RW. 01 Kecamatan Beruntung Baru Kabupaten Banjar
Saudara (Jumlah saudara) : 1 Orang (Anak Ke 1 dari 2 bersaudara)
Nama Saudara : - Halimah

Banjarmasin, 03 Januari 2015
Penulis

Siti Mariani



Bangunan madrasah

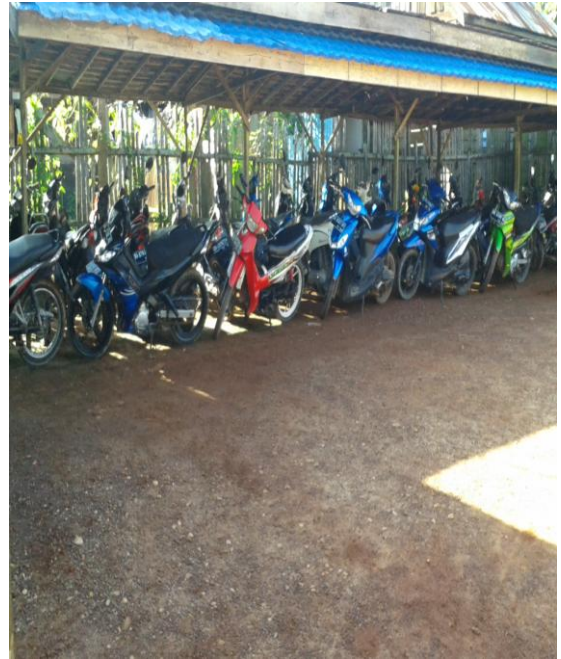

Tempat parkir siswa



Parkir guru



Lapangan olah raga



Perpustakaan madrasah



Ruang baca



Lab. bahasa



Ruang kepala madrasah



Ruang guru dan tata usaha



Ruang BP/BK

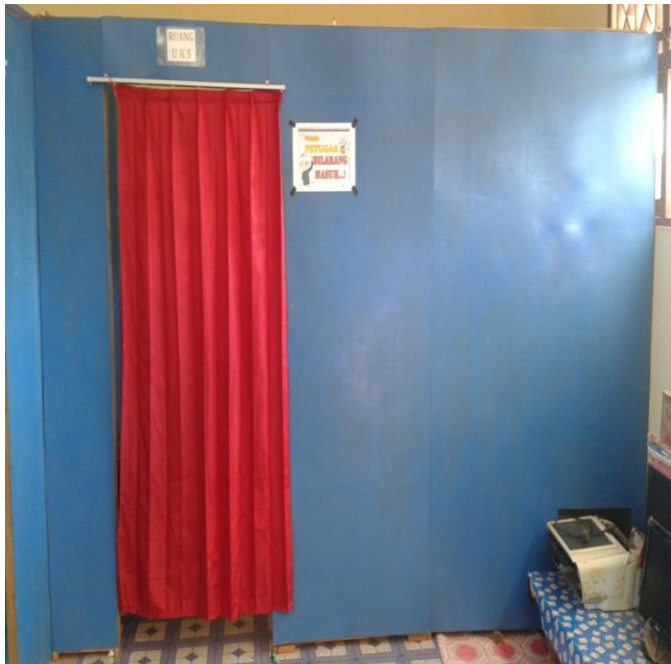

UKS



Ruang kelas IX B