

LAMPIRAN

1. Responden I (Kherlani)

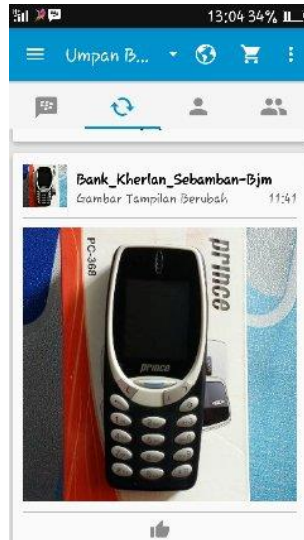

2. Responden II (Mahmudah)

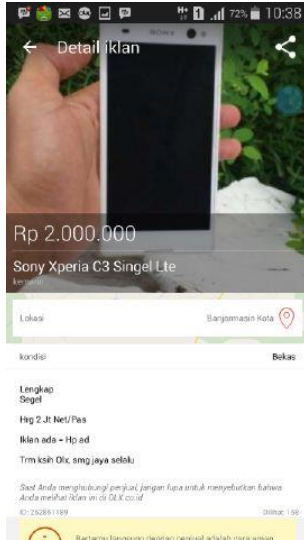

3. Responden III (Hamisah)

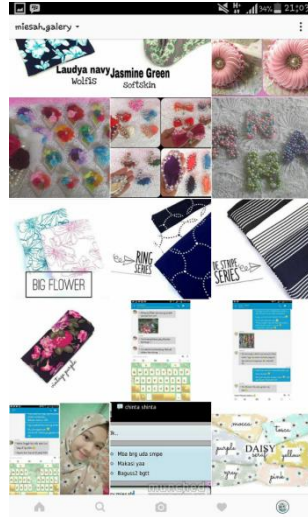

4. Responden IV (Muhamad Zainuddin)

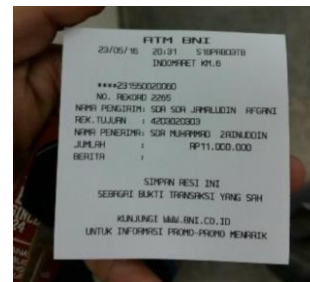

5. Responden V (Hj. Elsa Fitriani)

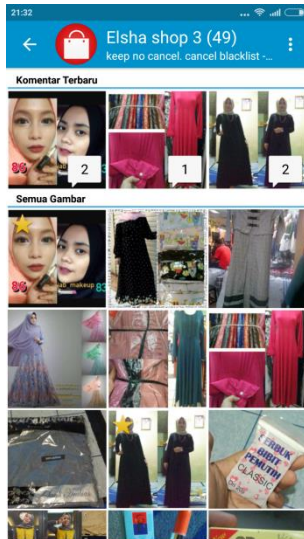

6. Responden VI (Noraida Wati)

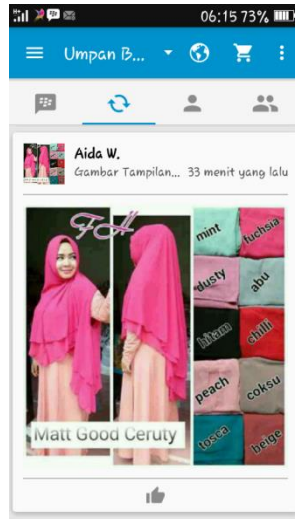

7. Responden VII (Ayu Fitriasaki)

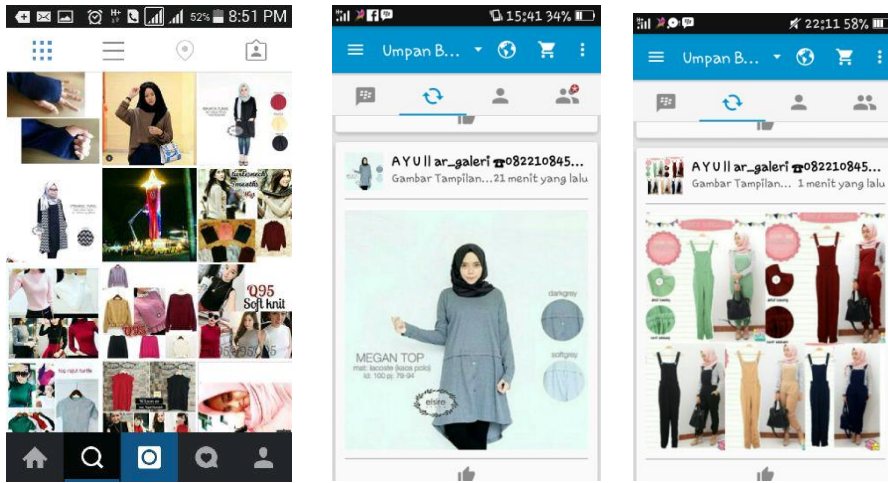

8. Responden VIII (Ragil Rahmatullah Nurhakim)

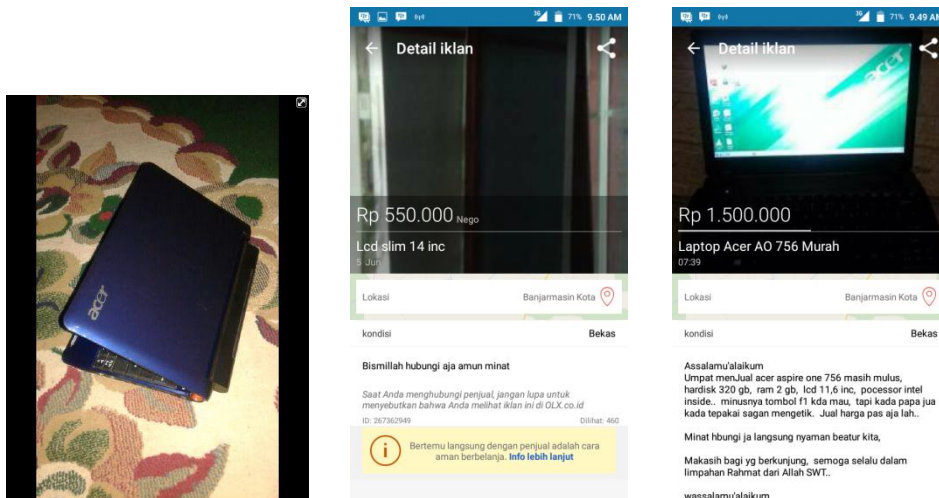

PEDOMAN WAWANCARA

Untuk penelitian skripsi dengan judul “Analisis Pendapatan *Online Shop* Di kalangan Mahasiswa IAIN Antasari Banjarmasin” yang akan diteliti oleh:

Nama : Iis Rahmawati

Nim : 1201150108

Fakultas : Syariah Dan Ekonomi Islam

Jurusan : Ekonomi Syariah

A. Identitas responden

- a. Nama :
- b. Umur :
- c. Jenis kelamin :
- d. Nim :
- e. Fakultas :
- f. Alamat :
- g. Nama bisnis *online shop* :

B. Petanyaan-pertanyaan:

1. Berapa lama anda sudah menjalankan bisnis *online shop* ini?
2. Apa saja jenis barang yang anda tawarkan?
3. Mengapa anda tertarik menjalankan bisnis *online shop*?
4. Aplikasi apa yang anda gunakan untuk melakukan promosi?
5. Berapa kali transaksi yang anda lakukan setiap bulannya?

6. Bagaimana cara anda menyalurkan barang yang sudah dibeli pelanggan?
7. Bagaimana cara transaksi pembayaran para konsumen ?
8. Berapa rata-rata hasil pendapatan anda dalam sebulan?
9. Apakah pendapatan penjualan selama ini membuat anda merasa cukup (puas) dalam memenuhi kebutuhan (kuliah) anda?
10. Apakah ada kendala-kedala dalam melakukan bisnis *online shop* ini?
11. Pernahkah anda mendapat komplain dari pelanggan?
12. Bagaimana cara anda mengatasi masalah-masalah tersebut?
13. Alasan apa yang membuat anda bertahan sampai saat ini untuk melakukan bisnis *online shop*?

RIWAYAT HIDUP PENULIS

1. Nama Lengkap : Iis Rahmawati
2. Tempat dan Tanggal Lahir : Tapin, 25 Maret 1994
3. Agama : Islam
4. Kebangsaan : Indonesia
5. Status Perkawinan : Belum Kawin
6. Alamat : Jln. Gatot Subroto Kompl. Ar-Rahim
Banjarmasin
7. Pendidikan
 - a. SD Negeri Kembang Habang 1
 - b. SMP Negeri 3 Tapin Selatan
 - c. SMK Negeri 1 Rantau
 - d. IAIN Antasari Banjarmasin Fakultas Syariah dan Ekonomi Islam Jurusan
Ekonomi Syariah
1. Orang tua :
 - a. Bapak :
Nam : Kliwon syafi'i
Pekerjaan : Petani
Alamat : JL. Nes 16 A Desa Kembang Habang
Lama Kec. Salam Babaris Kab. Tapin
 - b. Ibu :
Nama : Umiyati
Pekerjaan : Ibu Rumah Tangga
Alamat : JL. Nes 16 A Desa Kembang Habang
Lama Kec. Salam Babaris Kab. Tapin
2. Saudara :
 - a. Kakak : Eka Ratnawati.
 - b. Adik : Endah Puspita Sari
3. Anak ke : Anak ke-2 dari tiga bersaudara

Banjarmasin, Juni 2016
Penulis,

Iis Rahmawati

