

DAFTAR PUSTAKA

A. Buku

- Abdul Aziz Muhammad. 1991. *Mengembangkan Bank Islam Di Indonesia I*, Jakarta: Bangkit.
- Abu Hamid. 1991. *Etos Kerja dan Partisipasi Masyarakat*, Jakarta: t.tp.
- Al-Bukhari, H.R. Muslim*. 1993. *Jawahirul Bukhori*, terj. Muhammad Zuhri, Surabaya: Darul Ihya.
- Arikonto, Suharsimi. 2003. *Manajemen Penelitian*. Jakarta: Rineka Cipta.
- Asifuddin Janan Ahmad. 2004. *Etos Kerja Islami*. Surakarta: Muhammadiyah University Press.
- Departement Agama Republik Indonesia. 2009. *Alquran dan Terjemahnya*, Surakarta: Pustaka Al Hanan.
- Departemen Pendidikan dan Kebudayaan, 1990. *Kamus Besar Bahasa Indonesia*, Jakarta: Balai Pustaka
- Departemen Agama Republik Indonesia. 2005. *Alquran dan Terjemahannya*. Jakarta: PT. syamil Cipta Media.
- Dessler, Gary. 2006. *Manajemen Sumber Daya Manusia*, Jilid I. Jakarta: PT. Indeks.
- Djaafar, T. Z. 2001. *Pendidikan Non Formal Dan Peningkatan Sumber Daya Manusia Dalam Pembangunan*. Padang: Penerbit FIP UNP.
- Edwin B, Flippo. 2002. *Personel Management International Edition*. McGraw Hill Book Company.
- Elfindri. 2010. *Soft Skills untuk Pendidik*, Jakarta: Badouse Media.
- Fitria Astri. 2003. *Pengaruh Etika Kerja Islam Terhadap Sikap Akuntan dalam Perubahan Organisasi dengan Komitmen Organisasi sebagai Variabel Intervening*. Yogyakarta: Jurnal Maksi.
- Haryono dan Amirul Hadi. 2005. *Metodologi Penelitian Pendidikan*. Bandung: Pustaka Setia.

- Ibnu Majah, HR. 1993. *Al-Hadits An-Nabawy*, terj. Fatchurrahman, Kudus: Menara Kudus.
- J.M. Juran. 1995. *Juran on Leadership for Quality*, *The Free Press*. 1986. *MacMillan, Inc.* terj. E. Nugroho, *Kepemimpinan Mutu*. Jakarta: Pustaka Binaman Pressindo.
- Jackson J.H dan Mathis R.L. 2006. *Manajemen Sumber Daya Manusia*, Edisi Kesepuluh. Jakarta: Salemba Empat.
- Jalaluddin Rakhmat. 1992. *Metode Penelitian Komunikasi*. Bandung: PT. Remaja Rosdakarya.
- Jansen, Sinamo. 2011. *Delapan Etos Kerja Profesional*. Jakarta: Institut Mahardika.
- Malayu Hasibuan S. P. 2000. *Manajemen Sumber Daya Manusia*. Jakarta: PT. Bumi Aksara.
- Martoyo, Sudayat. 2001. *Manajemen Sumber Daya Manusia*. Edisi Pertama. Cetakan Pertama. Yogyakarta: BPFE.
- Matutina. 2001. *Manajemen Sumber daya manusia Perusahaan*. Bandung: PT. Remaja Rosdakarya.
- Muhhammad Syakir Sula, Hermawan Kartajaya, 2006. *Syariah Marketing*. Bandung: Mizan Media Utama.
- Mulyana Deddy. 2008. *Ilmu Komunikasi*. Bandung: PT. Remaja Rosdakarya.
- Notoatmodjo, Soekidjo. 2009. *Pengembangan Sumber Daya Manusia*, Jakarta: PT. Rineka Cipta.
- Poerwadarminta. 2010. *Kamus Umum Bahasa Indonesia*, edisi III, Cet. Ke-7. Jakarta: Balai pustaka.
- Pusat Penelitian IAIN Antasari Banjarmasin. 2007. *Peta Alumni IAIN Antasari Pada Beberapa Daerah Di Kalimantan Selatan: Prospek, Harapan dan Citra Alumni di Masyarakat*, Banjarmasin: Puslit.
- Pusat Penelitian IAIN Antasari Banjarmasin. 2011. *Profil Dan Persepsi Masyarakat Terhadap Alumni IAIN Antasari Banjarmasin Kalimantan Selatan*, Banjarmasin: Puslit.

- Sears, David O. et.al. 1994. *Psikologis sosial*, jilid I, Alih bahasa oleh michael adriyanto dan safitri soekrisno. Jakarta: Erlangga.
- Shaleh, A. R. 2000. *Pendidikan Agama dan Keagamaan: Visi, Misi dan Aksi*. Jakarta: Gemawindu Pancaperkasa.
- Suryabrata Sumadi. 1997. *Metodologi Penelitian*. Jakarta: Raja Grafindo Persada.
- Schuler. 1997. *Manajemen Sumber Daya Manusia*. Jakarta: Erlangga.
- Sri Vandayuli, Riorini. 2004. *Quality Performance dan Komitmen Organisasi*, Vol. 4, No. 3 (Jurnal Media Riset Bisnis dan Manajemen).
- Soeprihanto, Jhon, Drs, M.I.M. 1988. *Penilaian Kinerja dan Pengembangan Karyawan*, BPFE, Yogyakarta.
- Sugiyono. 2009. *Memahami Penelitian Kualitatif*. Bandung: Alfabeta.
- Sugiyono. 2012. *Metode Penelitian Kualitatif Kuantitatif dan R&D*. Bandung: Alfabeta.
- Teguh Ambar Sulistiyani dan Rosidah. 2003. *Manajemen Sumber Daya Manusia: Konsep, Teori dan Pengembangan dalam Konteks Organisasi Publik*, Yogyakarta: Graha Ilmu.
- Tilaar, H. A. R. 1999. *Beberapa Agenda Reformasi Pendidikan Nasional Dalam Perspektif Abad 21*. Magelang: Tera Indonesia.
- Tsauri Sofyan. 2013. *Manajemen Sumber Daya Manusia*. Jember: STAIN Jember Press.
- Tim Penyusunan Kamus Pusat Dan Pengembangan Bahasa. 2003. *Kamus Besar Bahasa Indonesia (KBBI)*, Jakarta: Balai Pustaka.
- Thoha, Erlangga, Miftah. 1983. *Kepemimpinan dalam Manajemen*. Jakarta: Rajawali Pers.

B. Referensi

- Basuki. 2012. *Pengaruh Motivasi Kerja Terhadap Kinerja Karyawan Pada Industri Amplang Mia Lestari Pemurus Dalam Kecamatan Banjarmasin Selatan*, IAIN Antasari Banjarmasin: Fakultas Syariah. Skripsi tidak diterbitkan.

Damayanti Eka. 2015. *Pengaruh Penilaian Kinerja Dan Disiplin Kerja Terhadap Prestasi Kerja Karyawan Pada PT. Bank Syariah Mandiri Cabang Banjarmasin*, IAIN Antasari Banjarmasin: Fakultas Syariah. Skripsi tidak diterbitkan.

Juwita Sukma Tajuddin. 2012. *Pengaruh Penilaian Prestasi Kerja Karyawan Terhadap Promosi Jabatan Pada PT. Semen Tonasa Kab. Pangkep*, Universitas Hasanuddin: Fakultas Ekonomi. Skripsi tidak diterbitkan.

Rahman Faisal. 2012. *Pengaruh Hubungan Manusiawi dan Gaya Kepemimpinan Terhadap Kinerja Karyawan Pada Pegadaian Syariah Cabang Kebun Bunga Banjarmasin*, IAIN Antasari Banjarmasin: Fakultas Syariah. Skripsi tidak diterbitkan.

C. Responden

Mekani Ahmad. 2016. *Head Unit Marketing Support Bank BRI Syariah*. Banjarmasin: Wawancara Pribadi.

Budiman. 2016. *Unit Head Bank BRI Syariah*. Banjarmasin: Wawancara Pribadi.

Noorfiandi Yudi. 2016. *Operation Manager Bank BRI Syariah*. Banjarmasin: Wawancara Pribadi.

Astun Yuni. 2016. *Sales Head Bank BNI Syariah*. Banjarmasin: Wawancara Pribadi.

Faisal Azhari. 2016. *Recovery and Remidial Head Bank BNI Syariah*. Banjarmasin: Wawancara Pribadi.

Rohendy. 2016. *DBM Supporting Bank BTN Syariah*. Banjarmasin: Wawancara Pribadi.

D. Internet

<http://adienilmu.blogspot.sg/2011/05/manajemen-sumber-daya-manusia-msdm.html>.

<http://www.duniapsikologi.com/persepsi-pengertian-definisi-dan-faktor-yang-mempengaruhi/>,

<https://liendianiikkepratiwi.wordpress.com/2014/03/19/aspek-aspek-sdm-untuk-bank-syariah/>

LAMPIRAN-LAMPIRAN

RIWAYAT HIDUP

1. Nama Lengkap : Muhammad Mukhlash
2. Tempat dan tanggal lahir : Barabai, 07 Desember 1992
3. Agama : Islam
4. Kebangsaan : Indonesia
5. Status Perkawinan : Belum Kawin
6. Alamat : Desa Handil Gayam Rt. 01 Rw. 01 No. 27
Kec. Bumi Makmur, Kab. Tanah Laut
7. Pendidikan : a) SDN Handil Gayam
b) (Mts) Ponpes Al-Mursyidul Amin
c) (MA) Ponpes Al-Mursyidul Amin
8. Pengalaman Organisasi : Mapala Meratus IAIN Antasari Banjarmasin
9. Orang Tua
Ayah
Nama : Syahdiannor
Pekerjaan : Pedagang
Alamat : Sungai Danau Gg. Setia Budi Rt. 15 Rw 02
Kec. Satui Kab. Tanah Bumbu
Ibu
Nama : Mukhlisah
Pekerjaan : Ibu Rumah Tangga
Alamat : Desa Handil Gayam Rt. 01 Rw. 01 No. 27
Kec. Bumi Makmur, Kab. Tanah Laut
10. Saudara (jumlah saudara) : -
11. Suami/Isteri :
Nama :
Pekerjaan :
Alamat :
12. Anak :

Banjarmasin, 2016
Penulis,

Muhammad Mukhlash

PEDOMAN WAWANCARA

Penelitian dengan Judul:

PERSEPSI PIMPINAN BANK SYARIAH TERHADAP KUALITAS
KARYAWAN BANK YANG BERASAL DARI FAKULTAS SYARIAH DAN
EKONOMI ISLAM IAIN ANTASARI BANJARMASIN

Nama Perusahaan:

A. Identitas Responden

Nama :

Umur :

Jabatan :

Lama bekerja :

Alamat :

.....

B. Identitas Karyawan

Nama :

Umur :

Jabatan :

Lama bekerja :

Alamat :

Alumni Fak/Jur/Tahun :

.....

C. Daftar Pertanyaan

1. Bagaimana persepsi Bapak/Ibu Pimpinan terhadap kualitas karyawan yang bekerja pada perusahaan ini, yang mana karyawan tersebut adalah alumni/berasal dari Fakultas Syariah dan Ekonomi Islam IAIN Antasari Banjarmasin?
2. Apa alasan Bapak/Ibu Pimpinan dalam mengemukakan persepsi tersebut?

Kelebihan dan Kekurangan Karyawan yang Berasal dari Fakultas Syariah dan Ekonomi Islam IAIN Antasari Banjarmasin pada Perbankan Syariah

Tinjauan secara umum dari segi kelebihan dan kekurangan karyawan yang berasal Fakultas Syariah dan Ekonomi Islam IAIN Antasari Banjarmasin pada perbankan syariah, antara lain.

a. Kelebihan

- 1) Para karyawan sudah memiliki bekal pengetahuan dasar yang menjadi pedoman dalam bermuamalah khususnya dalam bidang Hukum dan Ekonomi Syariah.
- 2) Para karyawan sudah mengenal dan memahami tentang produk-produk perbankan syariah.
- 3) Memiliki integritas yang tinggi (kejujuran) yang menjadi syarat pokok bekerja pada bank syariah.
- 4) Telah memiliki dasar pendidikan Agama Islam sehingga mudah untuk mengembangkan dan mengaplikasikannya dalam aktivitas perbankan syariah.

b. Kekurangan

Adapun kekurangan karyawan yang berasal Fakultas Syariah dan Ekonomi Islam IAIN Antasari Banjarmasin pada perbankan syariah sejauh ini adalah belum cukup banyak yang memiliki *soft skill* seperti dalam bidang *marketing* berupa *negosiation skill, sales skill*.

**Pesan-Pesan dari Pimpinan Bank Syariah secara umum bagi
Mahasiswa/Calon Karyawan yang ingin bekerja di Perbankan Syariah**

Adapun pesan-pesan yang dapat penulis kutip secara umum dari para Pimpinan Bank Syariah Kantor Cabang Banjarmasin bagi mahasiswa(i)/calon karyawan lulusan IAIN Antasari Banjarmasin yang ingin bekerja diperbankan syariah adalah calon karyawan yang bisa memiliki secara umum kualitas dari sumber daya manusia, profesional, dan *multi talent*, di antaranya:

- a. Perbanyak pengalaman kerja, baik dalam melaksanakan magang, usaha/kerja mandiri, organisasi kemahasiswaan atau masyarakat.
- b. Berbuat jujur di setiap waktu dan keadaan, kapanpun dan dimanapun, pantang menyerah, memiliki tekad yang kokoh dalam mencapai tujuan.
- c. Meningkatkan pelatihan dan pendidikan dibidang perbankan dan ekonomi.
- d. Membuat *networking* dan pertemanan yang luas, karena salah satu kunci keberhasilan adalah dengan memperbanyak teman serta menjalin tali silaturahmi dengan baik.
- e. Meningkatkan kemampuan berfikir dalam memecahkan masalah dan mengambil keputusan yang terbaik.
- f. Meningkatkan kualitas diri menjadi lebih baik. Karena dengan adanya kualitas diri maka akan tumbuh nilai dan daya jual yang tinggi, dan kesempatan untuk mejadi seorang pemimpin akan semakin terbuka.
- g. Alumni yang berasal dari Kampus IAIN Antasari Harus memiliki nilai jual yang lebih pada bidang kesyariahan dibandingkan rekan-rekan dari

alumni Universitas lain. Terlebih telah diketahui bahwa IAIN Antasari Banjarmasin adalah salah satu Pusat Pengembangan Ilmu keAgamaan yang tidak dipandang sebelah mata khususnya di Banjarmasin.

- h. Agar dapat menguasai konsep-konsep Syariah serta mengembangkan dan dapat menterjemahkan kedalam prakteknya.
- i. Menguasai Bahasa Indonesia dengan baik dan benar serta pandai berbahasa *Inggris*.
- j. Dan lain-lain.

Struktur Organisasi Kantor Cabang Banjarmasin

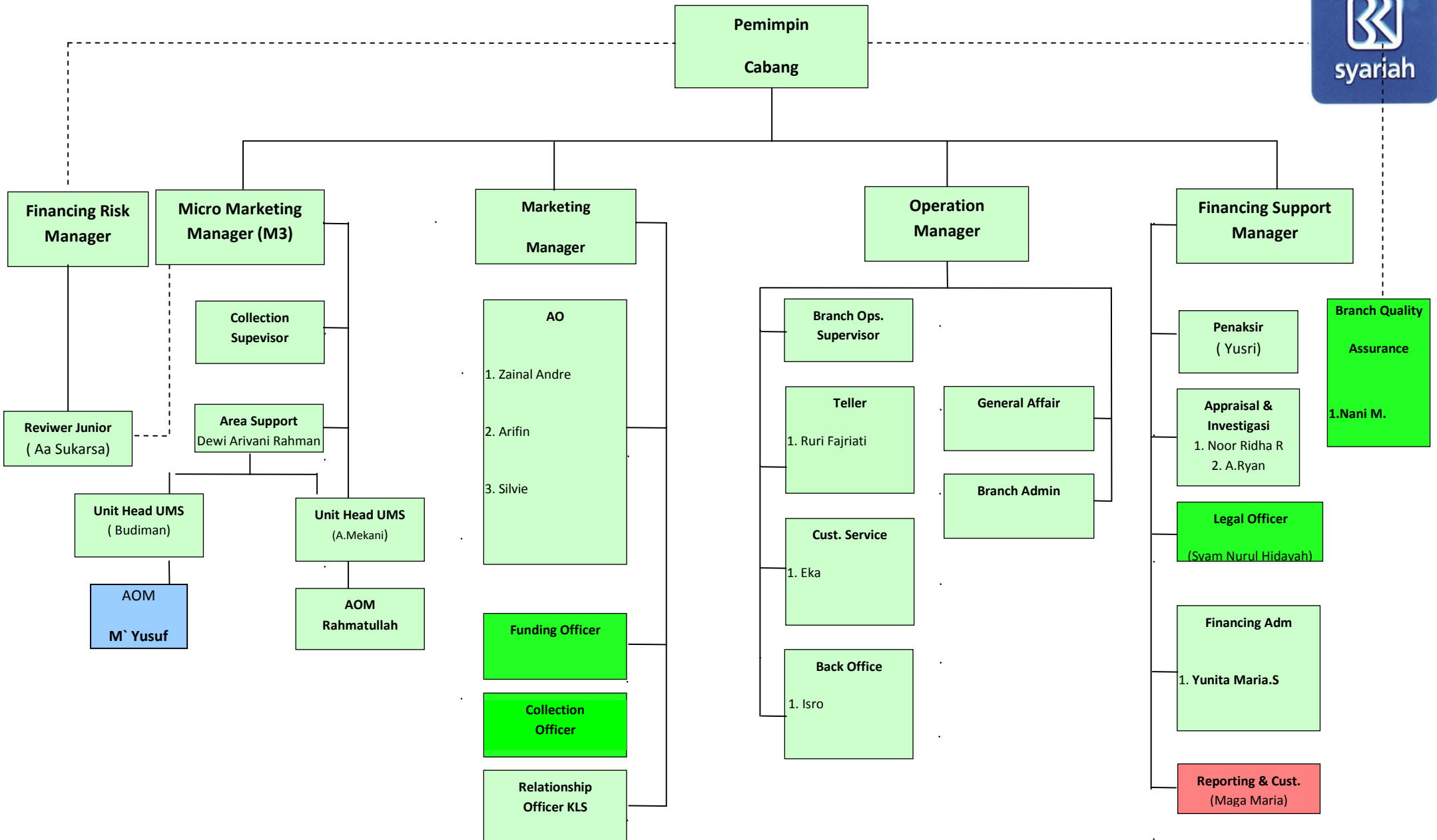

STRUKTUR ORGANISASI BANK BNI SYARIAH CABANG BANJARMASIN 2016

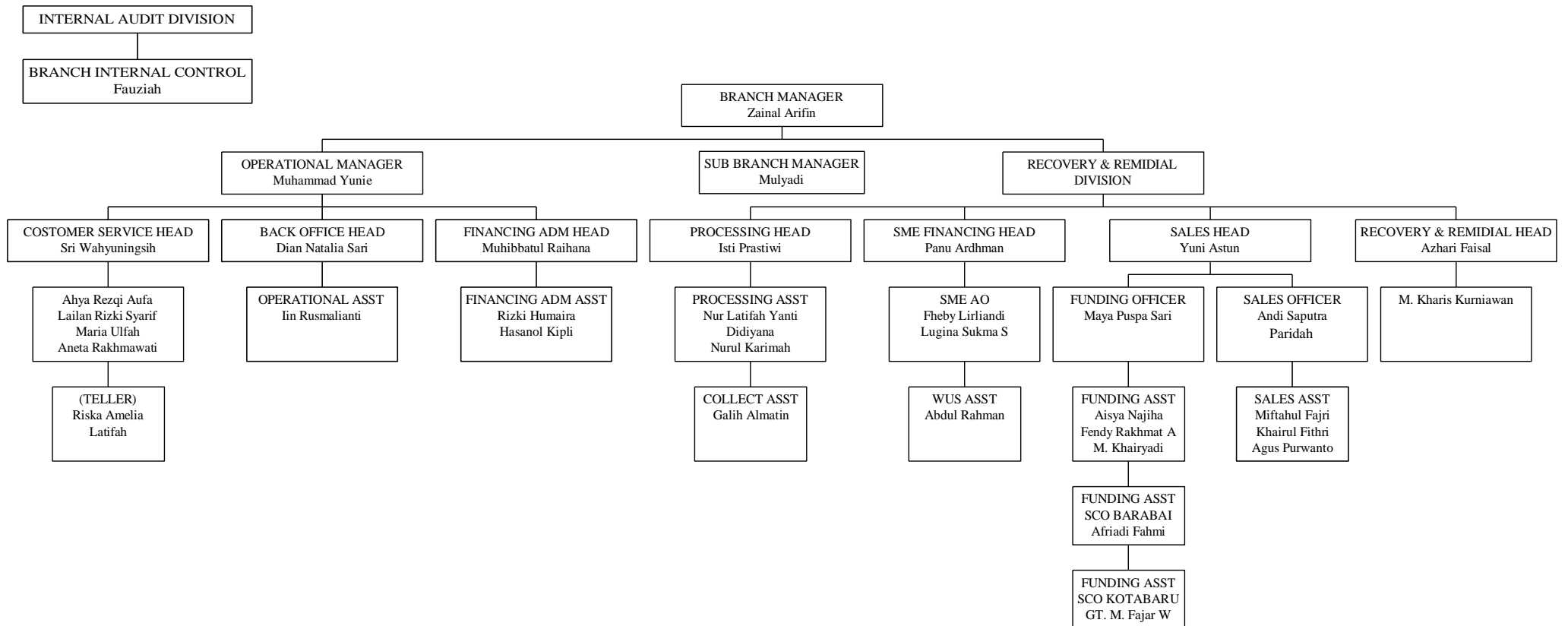

STRUKTUR ORGANISASI BANK BTN SYARIAH KCS BANJARMASIN 2016

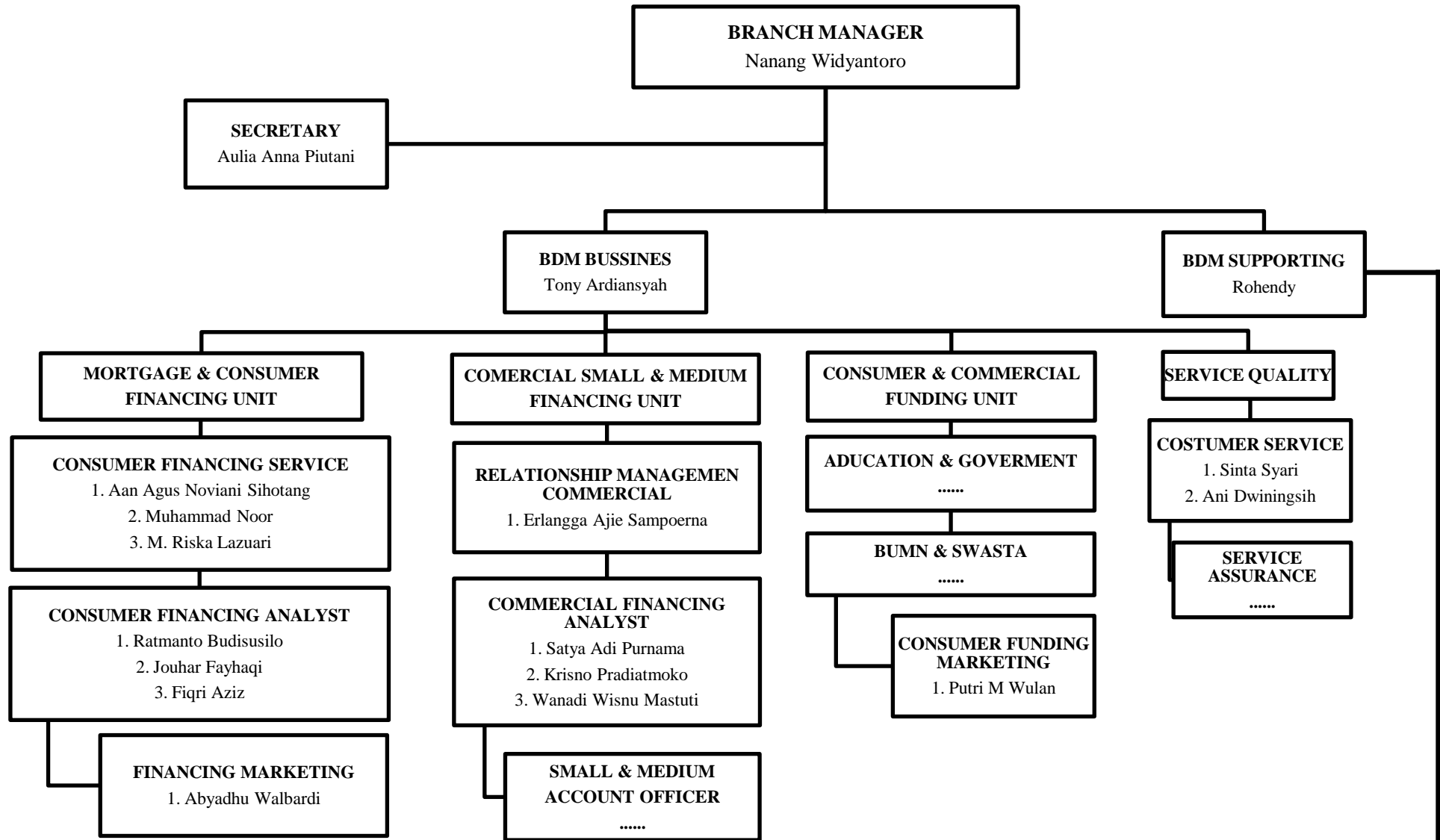

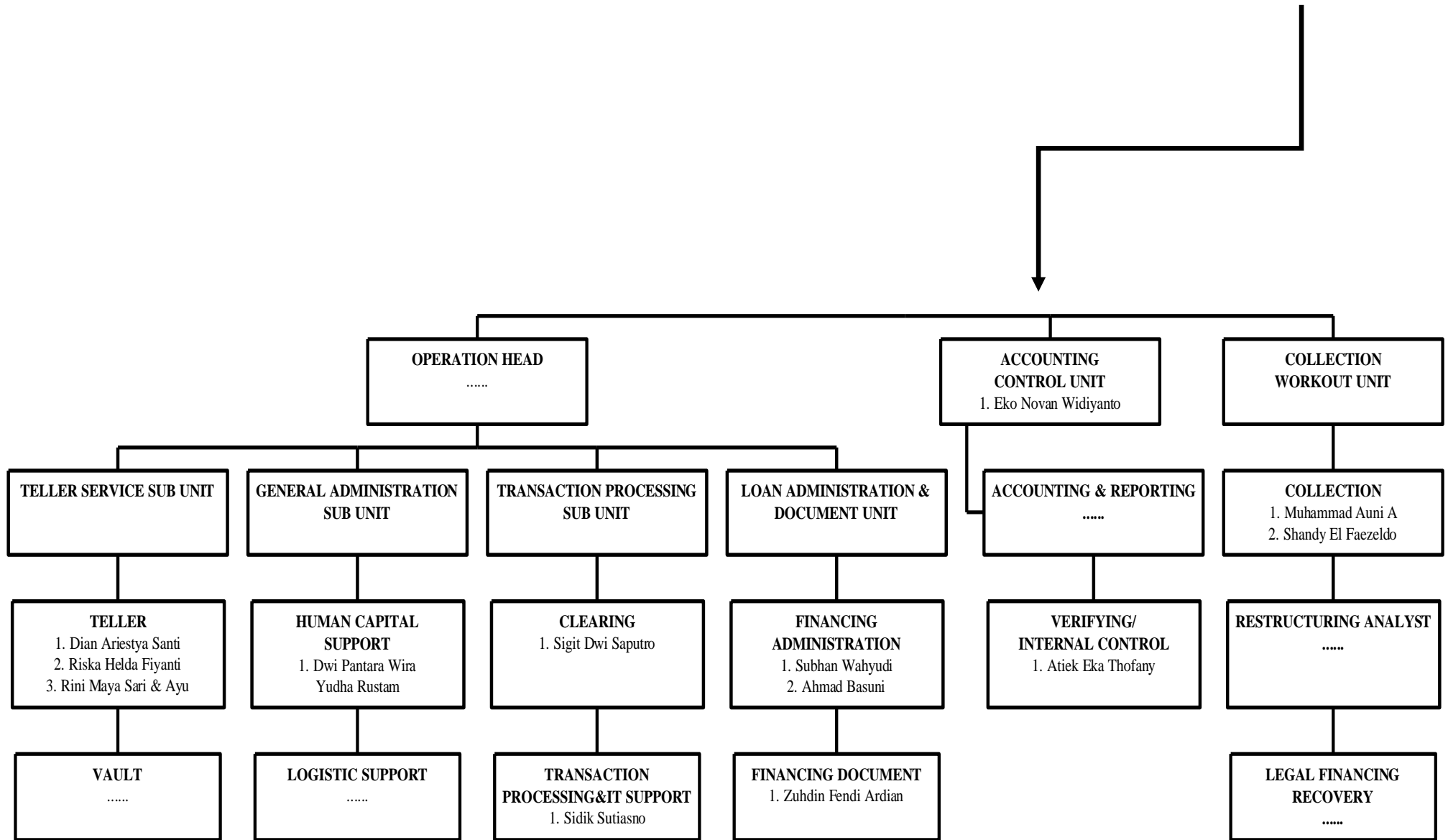



KEMENTERIAN AGAMA
INSTITUT AGAMA ISLAM NEGERI ANTASARI
FAKULTAS SYARIAH DAN EKONOMI ISLAM
BANJARMASIN

Jalan Ahmad Yani Km. 4,5 ☎ 3265783 Banjarmasin 70235

CATATAN KONSULTASI BIMBINGAN SKRIPSI

Nama : Muhammad Mukhlash.....

NIM : 1101160290.....

Jurusan : Perbankan Syariah S1.....

Judul Skripsi : Persepsi Pimpinan Bank Syariah Terhadap Kualitas Karyawan Bank Yang Berasal dari Fakultas Syariah dan Ekonomi Islam IAIN Antasari Banjarmasin..

Pembimbing I : Dra. Naimah, M.H.....

Pembimbing II : Hj. Rabiatul Adawiah, M.Ag.....

CATATAN PEMBIMBING I	CATATAN PEMBIMBING II
	<p>1) Perbaiki pada halaman yang & liput</p> <p>2) Lengkapi keari nya / bab II</p> <p>3) gunakan lupa gunakan buku / literatur asing minimal 5 buku.</p> <p> 27-1-2016</p>

Catatan:

1. Setiap Konsultasi lembaran catatan ini harus dibawa untuk diisi oleh Pembimbing I / Pembimbing II.
2. Konsultasi berikutnya harus membawa lembaran serupa yang masih kosong (lembaran ini dapat dicopy).



KEMENTERIAN AGAMA
INSTITUT AGAMA ISLAM NEGERI ANTASARI
FAKULTAS SYARIAH DAN EKONOMI ISLAM
BANJARMASIN

Jalan Ahmad Yani Km. 4,5 ☎ 3265783 Banjarmasin 70235

CATATAN KONSULTASI BIMBINGAN SKRIPSI

Nama : Muhammad Mukhlash.....

NIM : 1101160290.....

Jurusan : Perbankan Syariah S1.....

Judul Skripsi : Persepsi Pimpinan Bank Syariah Terhadap Kualitas Karyawan Bank Yang Berasal dari Fakultas Syariah dan Ekonomi Islam IAIN Antasari Banjarmasin..

Pembimbing I : Dra. Naimah, M.H.....

Pembimbing II : Hj. Rabiatul Adawiah, M.Ag.....

CATATAN PEMBIMBING I	CATATAN PEMBIMBING II
	<p>1. Perhatikan penulisan :</p> <ul style="list-style-type: none">a. Tejemalb. Hany tebnlc. Footnoted. Del. <p>2. Cek / pikirkan keari yang digunakan di bab II</p> <p>3. Uudnd Syariah. lam. antasari. ac. id. untuk</p> <p>4. Pedman Penulisan</p> <p>Temakan Angkopi dung bab II & V</p> <p> 6-4-16</p>

Catatan:

1. Setiap Konsultasi lembaran catatan ini harus dibawa untuk diisi oleh Pembimbing I / Pembimbing II.
2. Konsultasi berikutnya harus membawa lembaran serupa yang masih kosong (lembaran ini dapat dicopy).



KEMENTERIAN AGAMA
INSTITUT AGAMA ISLAM NEGERI ANTASARI
FAKULTAS SYARIAH DAN EKONOMI ISLAM
BANJARMASIN

Jalan Ahmad Yani Km. 4,5 ☎ 3265783 Banjarmasin 70235

CATATAN KONSULTASI BIMBINGAN SKRIPSI

Nama : Muhammad Mukhlash.....

NIM : 1101160290.....

Jurusan : Perbankan Syariah S1.....

Judul Skripsi : Persepsi Pimpinan Bank Syariah Terhadap Kualitas Karyawan Bank Yang Berasal dari Fakultas Syariah dan Ekonomi Islam IAIN Antasari Banjarmasin..

Pembimbing I : Dra. Naimah, M.H.....

Pembimbing II : Hj. Rabiatul Adawiah, M.Ag.....

CATATAN PEMBIMBING I	CATATAN PEMBIMBING II
<p>Bab II. ditambah flow ekonomi syariah</p> <p>Bab. III metode diperbaiki lihat naskah</p> <p>Bab IV diperbaiki disesuaikan. ds rumusan masalah.</p> <p>31/5-16</p> 	

Catatan:

1. Setiap Konsultasi lembaran catatan ini harus dibawa untuk diisi oleh Pembimbing I / Pembimbing II.
2. Konsultasi berikutnya harus membawa lembaran serupa yang masih kosong (lembaran ini dapat dicopy).



KEMENTERIAN AGAMA
INSTITUT AGAMA ISLAM NEGERI ANTASARI
FAKULTAS SYARIAH DAN EKONOMI ISLAM
BANJARMASIN

Jalan Ahmad Yani Km. 4,5 ☎ 3265783 Banjarmasin 70235

CATATAN KONSULTASI BIMBINGAN SKRIPSI

Nama : Muhammad Mukhlash.....

NIM : 1101160290.....

Jurusan : Perbankan Syariah S1.....

Judul Skripsi : Persepsi Pimpinan Bank Syariah Terhadap Kualitas Karyawan Bank Yang
Berasal dari Fakultas Syariah dan Ekonomi Islam IAIN Antasari Banjarmasin..

Pembimbing I : Dra. Naimah, M.H.....

Pembimbing II : Hj. Rabiatul Adawiah, M.Ag.....

CATATAN PEMBIMBING I	CATATAN PEMBIMBING II
<p>Bab. Uraian data / Laporan hasil penelitian diperbaiki disesuaikan dengan rumusan masalah.</p> <p>Analisis data diperbanyak dengan mengacu pada bab II.</p> <p> 7/6 - 2016</p>	

Catatan:

1. Setiap Konsultasi lembaran catatan ini harus dibawa untuk diisi oleh Pembimbing I / Pembimbing II.
2. Konsultasi berikutnya harus membawa lembaran serupa yang masih kosong (lembaran ini dapat dicopy).



KEMENTERIAN AGAMA
INSTITUT AGAMA ISLAM NEGERI ANTASARI
FAKULTAS SYARIAH DAN EKONOMI ISLAM
BANJARMASIN

Jalan Ahmad Yani Km. 4,5 ☎ 3265783 Banjarmasin 70235

CATATAN KONSULTASI BIMBINGAN SKRIPSI

Nama : Muhammad Mukhlash.....
NIM : 1101160290.....
Jurusan : Perbankan Syariah S1.....
Judul Skripsi : Persepsi Pimpinan Bank Syariah Terhadap Kualitas Karyawan Bank Yang
Berasal dari Fakultas Syariah dan Ekonomi Islam IAIN Antasari Banjarmasin..
Pembimbing I : Dra. Naimah, M.H.....
Pembimbing II : Hj. Rabiatul Adawiah, M.Ag.....

CATATAN PEMBIMBING I	CATATAN PEMBIMBING II
<p>Bab II tambah ekonomi Islam tentang etos kerja</p> <p>Bab - IV analisis ditambah ds pembahasan ekonomi Islam</p> <p>lengkapi abstrak kesimpulan saran - dan - yang lain.</p> <p> 13/6 - 2016.</p>	

Catatan:

1. Setiap Konsultasi lembaran catatan ini harus dibawa untuk diisi oleh Pembimbing I / Pembimbing II.
2. Konsultasi berikutnya harus membawa lembaran serupa yang masih kosong (lembaran ini dapat dicopy).



KEMENTERIAN AGAMA
INSTITUT AGAMA ISLAM NEGERI ANTASARI
FAKULTAS SYARIAH DAN EKONOMI ISLAM
BANJARMASIN

Jalan Ahmad Yani Km. 4,5 ☎ 3265783 Banjarmasin 70235

CATATAN KONSULTASI BIMBINGAN SKRIPSI

Nama :

NIM :

Jurusan :

Judul Skripsi :

.....

.....

.....

Pembimbing I :

Pembimbing II :

CATATAN PEMBIMBING I	CATATAN PEMBIMBING II
<p>Laporan penelitian : diperbaiki dengan menambahkan bab teori-teori ekonomi Islam es ada di bab. II</p> <p> 17/6-'16</p>	

Catatan:

1. Setiap Konsultasi lembaran catatan ini harus dibawa untuk diisi oleh Pembimbing I / Pembimbing II.
2. Konsultasi berikutnya harus membawa lembaran serupa yang masih kosong (lembaran ini dapat dicopy).



KEMENTERIAN AGAMA
INSTITUT AGAMA ISLAM NEGERI ANTASARI
FAKULTAS SYARIAH DAN EKONOMI ISLAM
BANJARMASIN

Jalan Ahmad Yani Km. 4,5 ☎ 3265783 Banjarmasin 70235

CATATAN KONSULTASI BIMBINGAN SKRIPSI

Nama : Muhammad Mukhlash.....
NIM : 1101160290.....
Jurusan : Perbankan Syariah S1.....
Judul Skripsi : Persepsi Pimpinan Bank Syariah Terhadap Kualitas Karyawan Bank Yang
Berasal dari Fakultas Syariah dan Ekonomi Islam IAIN Antasari Banjarmasin..
Pembimbing I : Dra. Naimah, M.H.....
Pembimbing II : Hj. Rabiatul Adawiah, M.Ag.....

CATATAN PEMBIMBING I	CATATAN PEMBIMBING II
	<p>1. Periksa abstraknya 2. Periksa Daftar isi 3. Bahasa asing miring, gunakan transliterasi 4. Matritulani → Matritasi 5. Matriknya & ringkas lagi 6. Kesimpulannya betul 24-6-16.</p>

Catatan:

1. Setiap Konsultasi lembaran catatan ini harus dibawa untuk diisi oleh Pembimbing I / Pembimbing II.
2. Konsultasi berikutnya harus membawa lembaran serupa yang masih kosong (lembaran ini dapat dicopy).



KEMENTERIAN AGAMA
INSTITUT AGAMA ISLAM NEGERI ANTASARI
FAKULTAS SYARIAH DAN EKONOMI ISLAM
BANJARMASIN

Jalan Ahmad Yani Km. 4,5 ☎ 3265783 Banjarmasin 70235

CATATAN KONSULTASI BIMBINGAN SKRIPSI

Nama :

NIM :

Jurusan :

Judul Skripsi :

Pembimbing I :

Pembimbing II :

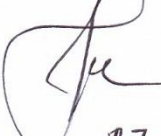
CATATAN PEMBIMBING I	CATATAN PEMBIMBING II
<p>Bab I s/d Bab V. di setujui silahkan diperbanyak 27/6-2016 </p>	<p>Perbaiki sedikit - Abstrak - Materi - Simpulan. jika sudah siap & munagamatkan / all  27-6-16</p>

Catatan:

1. Setiap Konsultasi lembaran catatan ini harus dibawa untuk diisi oleh Pembimbing I / Pembimbing II.
2. Konsultasi berikutnya harus membawa lembaran serupa yang masih kosong (lembaran ini dapat dicopy).



**KEMENTERIAN AGAMA
INSTITUT AGAMA ISLAM NEGERI ANTASARI
FAKULTAS SYARIAH DAN EKONOMI ISLAM
BANJARMASIN**

Jalan Ahmad Yani KM.4,5 Telepon (0511) 3265783 Banjarmasin Kode Pos 70235

PENETAPAN JUDUL DAN PEMBIMBING

Nomor : In.04/IL.I/PP.00.9/ 3635 /2015

Setelah kami mempelajari dan diadakan perbaikan seperlunya atas rencana penelitian Saudara (i) :

Nama : Muhammad Mukhlash
NIM : 1101160290
Program/Jurusan : S.I / Perbankan Syariah
Judul : Persepsi Pimpinan Bank Terhadap Kualitas Karyawan Bank yang Berasal Dari Fakultas Syariah dan Ekonomi Islam IAIN Antasari Banjarmasin

Kami dapat menyetujui rencana penelitian (proposal) tersebut. Sebagai tim pembimbing, kami tetapkan sebagai berikut :

Pembimbing I : Dra. Naimah, MH
Pembimbing II : Hj. Rabiatul Adawiyah, S.Ag, M.Ag

Saudara (i) diharapkan segera melakukan konsultasi dengan pembimbing I dan pembimbing II tersebut guna mendapatkan arahan dalam rangka persiapan pembuatan skripsi selanjutnya.

Demikian penetapan ini dibuat untuk diketahui dan dilaksanakan dengan semestinya.

Banjarmasin, 13 Agustus 2015
Dekan

Prof. Dr. H. Ahmadi Hasan, MH
NIP. 195804061987031001

Tembusan :

1. Rektor IAIN Antasari (sebagai laporan);
2. Dosen pembimbing I dan pembimbing II;
3. Mahasiswa (i) ybs;
4. Arsip.



**KEMENTERIAN AGAMA
INSTITUT AGAMA ISLAM NEGERI ANTASARI
FAKULTAS SYARIAH DAN EKONOMI ISLAM
BANJARMASIN**

Jalan Ahmad Yani KM.4,5 Telepon (0511) 3265783 Banjarmasin Kode Pos 70235

PENETAPAN PERUBAHAN JUDUL SKRIPSI

Nomor : In.04/II.I/PP.00.9/ *66A* /2016

Memperhatikan surat permohonan Saudara (i) dan hasil rapat Tim Seleksi Proposal Skripsi berkenaan dengan perubahan judul, maka kami dapat menyetujui dan menetapkan judul yang baru terhadap skripsi Saudara (i) :

Nama : Muhammad Mukhlash
NIM : 1101160290
Program/Jurusan : S.I / Perbankan Syariah
Judul Terdahulu : Persepsi Pimpinan Bank Terhadap Kualitas Karyawan Bank yang Berasal Dari Fakultas Syariah dan Ekonomi Islam IAIN Antasari Banjarmasin
Judul Baru : Persepsi Pimpinan Bank Syariah Terhadap Kualitas Karyawan Bank yang Berasal Dari Fakultas Syariah dan Ekonomi Islam IAIN Antasari Banjarmasin

Dengan tim pembimbing sebagai berikut :

Pembimbing I : Dra. Naimah, M.H
Pembimbing II : Hj. Rabiatul Adawiyah, S.Ag, M.Ag

Saudara (i) diharapkan segera melakukan konsultasi dengan pembimbing I dan pembimbing II guna mendapatkan arahan dalam rangka persiapan pembuatan skripsi selanjutnya.

Demikian penetapan ini dibuat untuk diketahui dan dilaksanakan dengan semestinya.

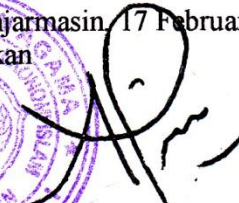
Banjarmasin, 17 Februari 2016
Dekan

Prof. Dr. H. Ahmadi Hasan, MH
NIP. 195804061987031001

Tembusan :

1. Rektor IAIN Antasari (sebagai laporan);
2. Dosen pembimbing I dan pembimbing II;
3. Mahasiswa (i) ybs;
4. Arsip.



KEMENTERIAN AGAMA
INSTITUT AGAMA ISLAM NEGERI ANTASARI
FAKULTAS SYARIAH DAN EKONOMI ISLAM

Jalan Ahmad Yani Km 4,5 Telepon (0511) 3265783 Banjarmasin 70235

18/9/2015

Nomor : In.04/II.1/PP.00.9/3888/18/9/2015

Lampiran : Satu berkas

Hal : Penetapan Waktu Seminar
Desain Operasional Skripsi

Yth. Muhammad Mukhlash / 1101160290
Banjarmasin

Assalamu'alaikum wr. wb.

Berdasarkan surat permohonan Saudara (i) tertanggal 17/9/2015, maka dengan ini Ketua Jurusan Perbankan Syariah Fakultas Syariah dan Ekonomi Islam IAIN Antasari menetapkan waktu seminar desain operasional skripsi kepada:

Nama / NIM : Muhammad Mukhlash / 1101160290
Jurusan : Perbankan Syariah
Judul : Persepsi Pimpinan Bank Terhadap Kualitas Karyawan Bank yang Berasal dari Fakultas Syariah dan Ekonomi Islam IAIN Antasari Banjarmasin
Hari/Tanggal : Rabu, 23/9/2015
Waktu : 14.00 - 16.00
Tempat : Ruang Seminar

dengan susunan tim seminar sebagai berikut:

Penguji I : Dra. Naimah, M.H.
Penguji II : Hj. Rabiatul Adawiah, M.Ag.
Notulen : Tuti Hasanah, SEI, MHI
Pembahas Utama I : Mirda Aspianor / 1001150192
Pembahas Utama II : H. Baitul Rahman / 1101150146

Demikian surat ini dibuat untuk dipergunakan sebagaimana mestinya.

Wassalamu'alaikum wr. wb.

Ketua Jurusan Perbankan Syariah,

Rahnun Helmi, S.Ag., MSI
NIP.197405081999031002

Catatan:

Diharap pelaksanaan seminar tepat waktu untuk menghindari tertundanya seminar-seminar berikutnya.

No. : 91



**KEMENTERIAN AGAMA
INSTITUT AGAMA ISLAM NEGERI ANTASARI
FAKULTAS SYARIAH DAN EKONOMI ISLAM**
Jalan A. Yani Km 4,5 Telepon (0511) 3265783 Banjarmasin 70235

SURAT KETERANGAN
Nomor: In.04/II.1/PP.00.9/3935/2015

Ketua Jurusan Perbankan Syariah Fakultas Syariah Dan Ekonomi Islam IAIN Antasari, menyatakan dengan sebenarnya bahwa:

Nama : Muhammad Mukhlash
NIM : 1101160290
Jurusan : Perbankan Syariah
Judul : Persepsi Pimpinan Bank Terhadap Kualitas Karyawan Bank yang Berasal dari Fakultas Syariah dan Ekonomi Islam IAIN Antasari Banjarmasin

telah melaksanakan seminar desain operasional skripsi pada:

Hari/Tanggal : Rabu, 23/9/2015
Waktu : 14.00 - 16.00
Tempat : Ruang Munaqasyah

dengan susunan tim seminar sebagai berikut:

Penguji I : Dra. Naimah, M.H.
Penguji II : Hj. Rabiatul Adawiah, M.Ag.
Penguji III : Tuti Hasanah, SEI, MHI
Pembahas Utama I : Mirda Aspianor / 1001150192
Pembahas Utama II : H. Baitul Rahman / 1101150146

Demikian surat keterangan ini dibuat untuk dipergunakan sebagaimana mestinya.

Banjarmasin, 30 September 2015
Ketua Jurusan Perbankan Syariah,



Rahman Helmi, S.Ag., MSI
NIP. 197405081999031002

Tembusan:

1. Rektor IAIN Antasari
2. Kabag Keuangan IAIN Antasari
3. Mahasiswa ybs.



KEMENTERIAN AGAMA
INSTITUT AGAMA ISLAM NEGERI ANTASARI
FAKULTAS SYARIAH DAN EKONOMI ISLAM
BANJARMASIN

Jalan Ahmad Yani KM 4,5 ☎ (0511) 3265783 Banjarmasin 70235

Nomor : In.04/II.1 /TL.00/ 738 /2016
Sifat : Biasa
Hal : Mohon Izin Riset

Banjarmasin, 23 Februari 2016

Kepada Yth.
Pimpinan Bank BRI Syariah Kantor Cabang Banjarmasin
di-
Tempat

Assalamu'alaikum wr.wb.

Sesuai dengan permohonan tertanggal 22 Februari 2016 dari mahasiswa (i):

Nama : MUHAMMAD MUKHLASH
TTL : Barabai, 07 Desember 1992
NIM : 1101160290
Program Studi : Strata Satu (S.1)
Jurusan : Perbankan Syariah
Semester : X (sepuluh) 2015/2016 Genap
Alamat : Ds Handil Gayam Rt 01 No 27 Kec. Bumi Makmur Tanah Laut

Untuk melaksanakan penelitian dalam rangka penyusunan skripsi yang berjudul:
"Persepsi Pimpinan Bank Syariah Terhadap Kualitas Karyawan Bank Yang Berasal dari Fakultas Syariah dan Ekonomi Islam IAIN Antasari Banjarmasin",
Lokasi Riset Jl. A. Yani Km. 3 No 147 Kampus IAIN Antasari Banjarmasin.

Sehubungan dengan itu, kami memohon agar kiranya Bapak/Ibu berkenan untuk memberi izin riset tersebut yang akan dilaksanakan selama 2 (dua) bulan, sejak tanggal 03 Maret s/d 03 Mei 2016

Demikian permohonan ini disampaikan. Atas perkenan dan bantuannya kami haturkan terima kasih.

Wassalamu 'alaikum wr. wb.

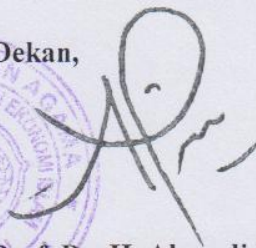
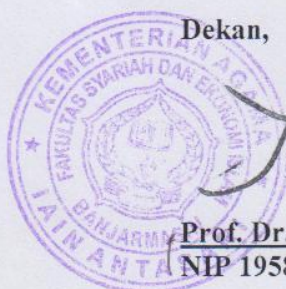
Dekan,

Prof. Dr. H. Ahmadi Hasan, MH
NIP 19580406 198703 1 001



KEMENTERIAN AGAMA
INSTITUT AGAMA ISLAM NEGERI ANTASARI
FAKULTAS SYARIAH DAN EKONOMI ISLAM
BANJARMASIN

Jalan Ahmad Yani KM 4,5 ☎ (0511) 3265783 Banjarmasin 70235

Nomor : In.04/II.1 /TL.00/ 738 /2016
Sifat : Biasa
Hal : Mohon Izin Riset

Banjarmasin, 29 Februari 2016

Kepada Yth.
Pimpinan Bank BNI Syariah Kantor Cabang Banjarmasin
di-
Tempat

Assalamu'alaikum wr.wb.

Sesuai dengan permohonan tertanggal 22 Februari 2016 dari mahasiswa (i):

Nama : MUHAMMAD MUKHLASH
TTL : Barabai, 07 Desember 1992
NIM : 1101160290
Program Studi : Strata Satu (S.1)
Jurusan : Perbankan Syariah
Semester : X (sepuluh) 2015/2016 Genap
Alamat : Ds Handil Gayam Rt 01 No 27 Kec. Bumi MakmurTanah Laut

Untuk melaksanakan penelitian dalam rangka penyusunan skripsi yang berjudul:
"Persepsi Pimpinan Bank Syariah Terhadap Kualitas Karyawan Bank Yang Berasal dari Fakultas Syariah dan Ekonomi Islam IAIN Antasari Banjarmasin",
Lokasi Riset Jl. A. Yani Km. 4 No. 385 Banjarmasin.

Sehubungan dengan itu, kami memohon agar kiranya Bapak/Ibu berkenan untuk memberi izin riset tersebut yang akan dilaksanakan selama 2 (dua) bulan, sejak tanggal 03 Maret s/d 03 Mei 2016

Demikian permohonan ini disampaikan. Atas perkenan dan bantuannya kami haturkan terima kasih.

Wassalamu 'alaikum wr. wb.

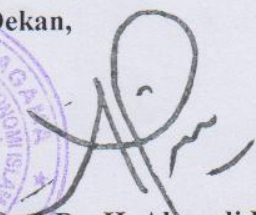
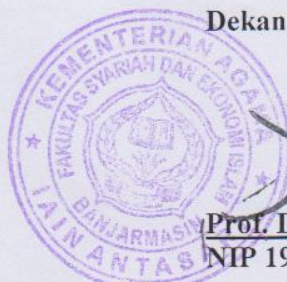
Dekan,

Prof. Dr. H. Ahmadi Hasan, MH
NIP 19580406 198703 1 001



KEMENTERIAN AGAMA
INSTITUT AGAMA ISLAM NEGERI ANTASARI
FAKULTAS SYARIAH DAN EKONOMI ISLAM
BANJARMASIN

Jalan Ahmad Yani KM 4,5 ☎ (0511) 3265783 Banjarmasin 70235

Nomor : In.04/II.1 /TL.00/ 738 /2016
Sifat : Biasa
Hal : Mohon Izin Riset

Banjarmasin, 29 Februari 2016

Kepada Yth.
Pimpinan Bank BTN Syariah Kantor Cabang Banjarmasin
di-
Tempat

Assalamu'alaikum wr.wb.

Sesuai dengan permohonan tertanggal 22 Februari 2016 dari mahasiswa (i):

Nama : **MUHAMMAD MUKHLASH**
TTL : Barabai, 07 Desember 1992
NIM : 1101160290
Program Studi : Strata Satu (S.1)
Jurusan : Perbankan Syariah
Semester : X (sepuluh) 2015/2016 Genap
Alamat : Ds Handil Gayam Rt 01 No 27 Kec. Bumi MakmurTanah Laut

Untuk melaksanakan penelitian dalam rangka penyusunan skripsi yang berjudul:
"Persepsi Pimpinan Bank Syariah Terhadap Kualitas Karyawan Bank Yang Berasal dari Fakultas Syariah dan Ekonomi Islam IAIN Antasari Banjarmasin",
Lokasi Riset Jl. Jend. A. Yani Km. 5 Komplek Kencana No. 1 Banjarmasin.

Sehubungan dengan itu, kami memohon agar kiranya Bapak/Ibu berkenan untuk memberi izin riset tersebut yang akan dilaksanakan selama 2 (dua) bulan, sejak tanggal 03 Maret s/d 03 Mei 2016

Demikian permohonan ini disampaikan. Atas perkenan dan bantuannya kami haturkan terima kasih.

Wassalamu 'alaikum wr. wb.

Dekan,

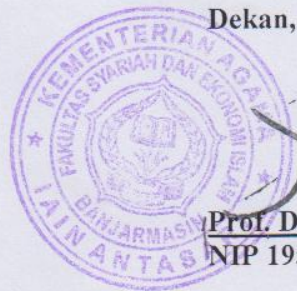

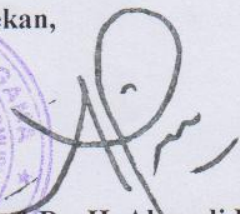
Prof. Dr. H. Ahmadi Hasan, MH
NIP 19580406 198703 1 001

SURAT KETERANGAN
No: B. 084 /KC-BJM/06/2016



Kepada Yth,

Dekan Fakultas Syariah dan Ekonomi Islam
Institut Agama Islam Negeri Antasari Fakultas Syariah
dan Ekonomi Islam Banjarmasin

Di- Banjarmasin

Perihal : Telah Selesai Riset di BRISyariah Kantor Cabang Banjarmasin

Bersama dengan surat ini saya sebagai Pemimpin Cabang BRISyariah KC Banjarmasin Jl. A. Yani, Km. 3 No. 147, menerangkan bahwa nama mahasiswa dibawah ini telah selesai melakukan riset sejak tanggal 03 Maret s/d 03 Mei 2016 di perusahaan yang saya pimpin sebagai bahan pembuatan Skripsi Mahasiswa yang bersangkutan, sebagai berikut:

Nama : Muhammad Mukhlash
Nim : 1101160290
Jurusan : Perbankan Syariah
Program Studi : ~~Str~~ata Satu (S1)

Demikian surat ini saya sampaikan untuk digunakan sebagaimana mestinya, atas perhatian dan kerjasamanya saya ucapkan terima kasih.

Banjarmasin, 04 Mei 2016

**PT. BANK BRISYARIAH
KC BANJARMASIN AHMAD YANI**



BAMBANG SUTEDJO
Pemimpin Cabang

Banjarmasin, 28 April 2016

No : BJS/1/765

Lamp. : -

Kepada:

Institut Agama Islam Negeri Antasari
Fakultas Syariah dan Ekonomi Islam
Jalan Ahmad Yani km 4,5
Banjarmasin 70235

Hal : **Surat Pemberitahuan Selesai Riset**

Surat Saudara Nomor In.04/II.1/TL.00/738/2016 Tanggal 29 Februari 2016

Assalamualaikum Warahmatullah Wabarakatuh

Menunjuk surat diatas perihal pada pokok surat, dengan ini kami sampaikan bahwa Mahasiswa IAIN Antasari Jurusan Perbankan Syariah dengan data-data sebagai berikut :

1. Muhammad Mukhlas NIM. 1101160290

Dengan ini telah menyelesaikan penelitian di BNI Syariah Banjarmasin sejak tanggal 03 Maret sampai dengan 28 April 2016 dengan mematuhi syarat-syarat dan ketentuan yang berlaku serta tidak menyangkut kerahasiaan Bank.

Demikian untuk kami sampaikan, atas perhatian dan kerjasamanya kami ucapkan terima kasih.

Wassalamualaikum Warahmatullah Wabarakatuh



PT Bank BNI Syariah
Kantor Cabang Banjarmasin

Muhammad Yunie
Operational Manager

Banjarmasin, 03 Mei 2016

No. : 015/BJM/SUPP/HC/V/2016
Lamp. :-

**Kepada Yth.
Ketua Program Studi Jurusan Perbankan Syariah
IAIN Antasari Banjarmasin**

Perihal : Konfirmasi Selesai Riset

Assalamu'alaikum Wr. Wb.

Teriring salam dan do'a semoga Allah SWT senantiasa melimpahkan rahmat dan hidayahNya kepada kita semua, Amin.

Menunjuk Surat Jurusan Perbankan Syariah IAIN Antasari Banjarmasin No.In.04/II.1/738/2016 perihal surat pengantar permohonan izin riset, dengan ini kami sampaikan mahasiswa atas nama :

1. Nama : Muhammad Mukhlash
2. Nim : 1101160290
3. Jurusan : Perbankan Syariah

Menerangkan bahwa yang bersangkutan sudah melakukan riset di PT.Bank Tabungan Negara (Persero) Tbk Kantor cabang Syariah Banjarmasin pada tanggal 03 Maret 2016 s.d 03 Mei 2016

Demikian kami sampaikan atas perhatian dan kerjasamanya diucapkan terima kasih.

Wassalamu'alaikum Wr. Wb.

**PT. BANK TABUNGAN NEGARA (PERSERO).Tbk
KANTOR CABANG SYARIAH BANJARMASIN**

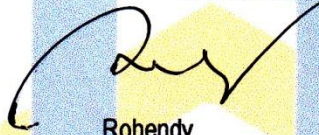
Rohendy
DBM Supporting

Dwi Pantara Wira Yudha Rustam
Human Capital Support



KEMENTERIAN AGAMA
INSTITUT AGAMA ISLAM NEGERI ANTASARI
FAKULTAS SYARIAH DAN EKONOMI ISLAM
Jalan A. Yani Km 4,5 Telepon (0511) 3265783 Banjarmasin 70235

SURAT KETERANGAN

Nomor: In.04/II.1/PP.00.9/2422 /2016

Yang bertanda tangan di bawah ini, Ketua Jurusan Perbankan Syariah Fakultas Syariah dan Ekonomi Islam IAIN Antasari, menyatakan dengan sebenarnya bahwa:

Nama : Muhammad Mukhlash
NIM : 1101160290
Jurusan : PS

telah melaksanakan ujian komprehensif pada:

Hari/Tanggal : Senin, 22 Februari 2016
Waktu : 09.30 - 11.30
Tempat : Ruang Munaqasyah

dengan susunan tim penguji sebagai berikut:

Ketua/Anggota : Sa'adah, S.Ag., M.H.
Anggota : Abdul Hafiz Sairazi, SHI, MHI
Anggota : Annisa Sayyid, SHI, MSI.

Adapun nilai yang diperoleh adalah: 80,9 dan dinyatakan Lulus.

Demikian surat keterangan ini dibuat untuk dipergunakan sebagaimana mestinya.



Banjarmasin, 12 April 2016

Ketua Jurusan,

RAHMAN HELMI, S.Ag., MSI
NIP. 197405081999031002

Tembusan:

1. Rektor IAIN Antasari
2. Kabag Keuangan IAIN Antasari
3. Mahasiswa ybs.



**FAKULTAS SYARIAH DAN EKONOMI ISLAM
IAIN ANTASARI BANJARMASIN**

Sertifikat

Nomor: In.04/II.1/PP.00.9/1888/2013

Dekan Fakultas Syariah dan Ekonomi Islam
IAIN Antasari Banjarmasin
menerangkan bahwa:

MUHAMMAD MUKHLASH

NIM: 1101160290

Kelahiran Barabai, 7 Desember 1992

telah mengikuti

Tes Kompetensi Baca Tulis Al-Qur'an
yang dilaksanakan Fakultas Syariah dan Ekonomi
Islam IAIN Antasari Banjarmasin dengan predikat
Baik.

Banjarmasin, 4 Mei 2013

D e k a n,



Dr. H. Sukarni, M.Ag
NIP. 19630417 199102 1 001

No. In.04/II.1/PP.00.9/ 2037 /2014



KEMENTERIAN AGAMA
FAKULTAS SYARIAH DAN EKONOMI ISLAM
IAIN ANTASARI BANJARMASIN

Sertifikat

Diberikan kepada

MUHAMMAD MUKHLASH
(1101160290)

telah mengikuti LATIHAN KETERAMPILAN KEAGAMAAN yang diselenggarakan oleh
Fakultas Syariah dan Ekonomi Islam IAIN Antasari pada tanggal 23-24 Juni 2014.

Banjarmasin, 24 Juni 2014



Dekan,

PROF. DR. AHMADI HASAN, M.H. *f*

NIP. 195804061987031001



KEMENTERIAN AGAMA
INSTITUT AGAMA ISLAM NEGERI ANTASARI
FAKULTAS SYARIAH DAN EKONOMI ISLAM
BANJARMASIN

Jalan A. Yani Km. 4,5 ☎ (0511) 3265783 Banjarmasin 70235

TRANSKRIP NILAI EKSTRA KURIKULER

Nama : Muhammad Mukhlash
NIM : 1101160290
Jurusan : S1 Perbankan Syariah
Semester : 10
Tahun Akademik : 2016/2017

NO	ASPEK KEGIATAN	JUMLAH KEGIATAN	NILAI KUMULATIF	KETERANGAN
1.	Aspek Pokok : a. Aspek keagamaan dan moral Pancasila. b. Aspek penalaran dan idealisme. c. Aspek kepemimpinan dan loyalitas terhadap almamater, negara, bangsa dan agama	5 5 9	9 14 23	
2.	Aspek Penunjang : a. Aspek pemenuhan bakat dan minat b. Aspek pengabdian masyarakat	7 3	29 20	
JUMLAH		29	95	

Banjarmasin,

Dosen Penasehat

Rabiatul Adawiah, S. Ag. M. Ag
NIP. 1976 0431 2000801 2012



a.n. Dekan,
Wakil Dekan
Bagian Kemahasiswaan dan Alumni,

Dr. Saugi Mubarak Seff, MA
NIP 19700206 200003 1 002

Dibuat rangkap 3 (tiga):

- 1 (satu) rangkap untuk Dosen Penasehat
- 1 (satu) rangkap untuk Subbag Mikwa
- 1 (satu) rangkap untuk yang bersangkutan