

LAMPIRAN-LAMPIRAN

TERJEMAHAN BAHASA ASING

No	Bab	Hal	Terjemah
1.	I	5	Dan jika mereka berazam (bertetap hati untuk talak), maka sesungguhnya Allah maha mendengar lagi maha mengetahui. (Q.S Al-Baqarah ayat 227)
2.	II	14	Dan bahwasanya Dialah yang menjadikan orang tertawa dan menangis, Dan bahwasanya Dialah yang mematikan dan menghidupkan. Q.S An-Najm ayat 43-44
3.	II	15	Maka hendaklah mereka tertawa sedikit dan menangis banyak, sebagai pembalasan dari apa yang selalu mereka kerjakan. Q.S At-Taubah ayat 82
4.	II	15	Dari Ibnu Abbas r.a, dia berkata: “Rasulullah saw. Bersabda kepada Asyaji Abdulqis: “ sesungguhnya pada dirimu kita dapat dua hal yang dicintai oleh Allah, yaitu sabar dan tenang (tidak tergesa-gesa)” (HR Muslim)
5.	II	18	Dan sungguh akan kami berikan cobaan kepadamu, dengan sedikit ketakutan, kelaparan, kekurangan harta, jiwa dan buah-buahan. Dan berikanlah berita gembira kepada orang-orang yang sabar. (yaitu) orang-orang yang apabila ditimpa musibah, mereka mengucapkan: “ inna lillaahi wa inna ilaihi raaji'uun”. QS. Al-Baqarah ayat 155-156

PEDOMAN WAWANCARA DENGAN KONSELOR SEKOLAH

Berikut ini adalah daftar pertanyaan untuk mengungkap masalah tingkat kematangan emosi siswa anak korban perceraian:

1. Bagaimana sikap dan perilaku anak di sekolah?
2. Apakah siswa ini termasuk anak yang sering melanggar peraturan?
3. Faktor apa saja yang menyebabkan siswa sering melanggar peraturan atau bersikap nakal?
4. Menurut pengamatan ibu apakah subyek sudah mampu mengendalikan emosinya?
5. Apakah subyek termasuk murid yang aktif di kelasnya?
6. Pernahkah subyek minder dengan keadaannya pada saat ini
7. Bagaimana hubungan sosial subyek di sekolah? Apakah termasuk siswa yang pandai
8. Apakah ada perhatian khusus dari pihak sekolah untuk subyek?
9. Bentuk layanan konseling apa saja yang ibu lakukan terhadap subyek?
10. Bagaimana perilaku subyek setelah diberikan layanan konseling?
11. Kendala apa saja yang ibu alami saat memberikan layanan konseling?
12. Siapa sajakah pihak yang terkait dalam menangani masalah subyek?

PEDOMAN OBSERVASI

Berikut ini terdapat beberapa pernyataan yang berkaitan dengan kematangan emosi siswa. Bacalah setiap pernyataan dan berilah tanda centang () jika siswa yang diamati melakukan kegiatan tersebut.

No	Indikator	Ya	Tidak
1.	Gugup pada saat ditunjuk maju ke depan kelas		
2.	Menghabiskan sebagian besar waktu istirahat untuk menyendiri		
3.	Memiliki sikap hormat terhadap orang lain maupun orang yang lebih tua		
4.	Tidak mau mengalah dengan teman		
5.	Tidak mau mendengarkan saran dari orang lain		
6.	Sering bertengkar dengan teman		
7.	Sering cemberut		
8.	Sering melamun		
9.	Tidak mempunyai semangat hidup		
10.	Bersikap manja		
11.	Bersikap semaunya sendiri		

Catatan :

.....

.....

.....

.....

.....

PEDOMAN WAWANCARA DENGAN SUBYEK

Berikut ini adalah daftar pertanyaan untuk mengungkap tingkat kematangan emosi :

1. Sejak kapan orang tua kamu bercerai?
2. Apakah kamu tahu penyebab orang tua kamu bercerai?
3. Bagaimana perasaan kamu saat mengetahui bahwa kedua orang tua memutuskan untuk bercerai?
4. Bagaimana hubungan kamu dengan salah satu orang tuamu yang jauh?
5. Bagaimana perasaan kamu ketika ditunjuk oleh guru untuk maju kedepan kelas?
6. Bagaimana perasaan kamu dengan kekurangan yang kamu miliki? Coba jelaskan!
7. Apa yang kamu lakukan jika kamu sedang marah atau sedih? Coba ceritakan!
8. Apabila sedang mempunyai masalah, tindakan apa yang akan kamu lakukan untuk mengambil keputusan dan memecahkan masalah tersebut! Coba jelaskan !
9. Apakah kamu pernah terlibat pertengkaran di sekolah?
10. Hal-hal apa sajakah yang dapat membuat kamu marah?
11. Jika kamu marah bagaimana kamu untuk dapat menenangkan diri?
12. Siapa saja yang kamu percaya sebagai tempat bekeluh kesah (curhat)
13. Ketika kamu mengalami konflik dengan teman, bagaimana usaha yang akan kamu lakukan? Coba ceritakan!
14. Apakah kamu merasa sulit dalam menghadapi pelajaran sekolah?
15. Ketika ada tugas dari guru, apakah kamu mengumpulkan tugas tersebut tepat waktu?

PEDOMAN WAWANCARA DENGAN TEMAN SUBYEK

Berikut ini adalah daftar pertanyaan untuk mengungkap masalah tingkat kematangan emosi anak korban perceraian:

1. Bagaimana hubungan pertemanan kamu dengan subyek di sekolah?
2. Bagaimana sikap dan perilaku subyek selama di sekolah?
3. Apakah subyek termasuk anak yang suka nakal?
4. Pernahkah subyek marah pada saat ada yang mengejek?
5. Apakah subyek termasuk anak yang pintar dan semangat dalam mengikuti pelajaran?
6. Apakah subyek merasa minder dengan keadaannya saat ini?
7. Bagaimana hubungan sosial subyek dengan teman-temannya di sekolah? Apakah termasuk anak yang pandai bergaul?
8. Coba ceritakan tentang pendapat anda bahwa subyek termasuk siswa yang memiliki emosional tinggi?
9. Bagaimana subyek menceritakan masalahnya tentang keluarganya dan masalah perceraian kedua orang tuanya?

PEDOMAN DOKUMEN

1. Sejarah berdirinya sekolah SMP Negeri 23 Banjarmasin
2. Keadaan sarana dan prasarana sekolah
3. Data Guru dan Siswa
4. Denah SMP Negeri 23 Banjarmasin

JADWAL PENELITIAN BESERTA KEGIATAN YANG DILAKUKAN

No	Hari	waktu	Kegiatan yang dilakukan
1.	Kamis	09.30	Wawancara dengan subyek
2.	Senin	10.30	Mengambil file data tentang sekolah
3.	Sabtu	11.00	Wawancara dengan subyek dan teman subyek
4.	Senin	11.00	Wawancara dengan subyek dan teman subyek
5.	Sabtu	10.30	Wawancara dengan guru BK

Biodata Siswa (Subyek)

Nama : ACR (disamarkan)
Tempat,tanggal lahir :Banjarmasin, 25 Oktober 2001
Agama : Islam
Jenis kelamin : Laki-laki
Alamat : Amanah
Kelas : VII E
Data orang tua
Pendidikan terakhir : ayah : -
Ibu : -
Pekerjaan : ayah : -
Ibu : Nyanyi
Alamat : ayah : Pelaihari
Ibu : Amanah

Biodata Siswa (Subyek)

Nama : MAR (disamarkan)
Tempat,tanggal lahir : dekat Stadion Lambung Mangkurat, 24 mei 2002
Agama : Islam
Jenis kelamin : Laki-laki
Alamat : Dekat Stadion Lambung Mangkurat
Kelas : VII H
Data orang tua
Pendidikan terakhir : ayah : S2
Ibu : S2
Pekerjaan : ayah : PNS
Ibu : Ibu Rumah Tangga
Alamat : ayah : Handil Bakti
Ibu : Dekat Stadion Lambung Mangkurat

Biodata Siswa (Subyek)

Nama : M (disamarkan)
Tempat,tanggal lahir : di gang 3 Pandu, 03 November 2001
Agama : Islam
Jenis kelamin : Laki-laki
Alamat : di Gatot Pondok Karya
Kelas : VIII A
Data orang tua
Pendidikan terakhir : ayah : -
Ibu : -
Pekerjaan : ayah : Tani
Ibu : Berjualan Nasi goreng
Alamat : ayah : di barabai
Ibu : di gambut

Biodata Siswa (Subyek)

Nama : MR (disamarkan)
Tempat,tanggal lahir : Martapura, 10 Juli 2002
Agama : Islam
Jenis kelamin : Laki-laki
Alamat : Jalan Tatah Blayong
Kelas : VII E
Data orang tua
Pendidikan terakhir : ayah : SMA
Ibu : SMP
Pekerjaan : ayah : Kepala Tukang
Ibu : Konsultan
Alamat : ayah : Jalan Tatah Blayong
Ibu : di Martapura

Biodata Siswa (Subyek)

Nama : FZ (disamarkan)
Tempat,tanggal lahir : Banjarmasin, 11 Januari 2003
Agama : Islam
Jenis kelamin : Perempuan
Alamat : Jalan Prona 1, Gang pelita
Kelas : VII E
Data orang tua :
Pendidikan terakhir : ayah : -
Ibu : -
Pekerjaan : ayah : -
Ibu : Ibu Rumah Tangga
Alamat : ayah : di lokasi 4
Ibu : Jalan Prona 1, Gang Pelita

Biodata Siswa (Informan)

Nama : SR (disamarkan)
Tempat,tanggal lahir : Lokasi 1 (jalan Tol), 10 Mei 2001
Agama : Islam
Jenis kelamin :Laki-Laki
Alamat : Lokasi 1 (jalan Tol)
Kelas : VII D
Data orang tua :
Pendidikan terakhir : ayah : -
Ibu : -
Pekerjaan : ayah : -
Ibu : -
Alamat : ayah : -
Ibu : Lokasi 1 (jalan Tol)

Biodata Siswa (Informan)

Nama : DM (disamarkan)
Tempat,tanggal lahir : Banjarmasin, 04 Oktober 2001
Agama : Islam
Jenis kelamin : Laki-Laki
Alamat : Jalan Klayan A, Gang arya ujung
Kelas : VII D
Data orang tua :
Pendidikan terakhir : ayah : -
Ibu : -
Pekerjaan : ayah : -
Ibu : -
Alamat : ayah : Jalan Klayan A, Gang arya ujung
Ibu : Jalan Klayan A, Gang arya ujung

Biodata Siswa (Informan)

Nama : RR (disamarkan)
Tempat,tanggal lahir : Banjarmasin, 15 Agustus 2003
Agama : Islam
Jenis kelamin : Laki-Laki
Alamat : Jalan Prona 1, Komp Bumi Pertiwi 4
Kelas : VII E
Data orang tua :
Pendidikan terakhir : ayah : SMA
Ibu : SMA
Pekerjaan : ayah : -
Ibu : -
Alamat : ayah : -
Ibu : -

Biodata Siswa (Informan)

Nama : ZH (disamarkan)
Tempat,tanggal lahir : Banjarmasin, 14 Mei 2002
Agama : Islam
Jenis kelamin : Perempuan
Alamat : Jalan Prona 1, Gang Maya
Kelas : VII E
Data orang tua :
Pendidikan terakhir : ayah : SMP
Ibu : SMA
Pekerjaan : ayah : -
Ibu : -
Alamat : ayah : Jalan Prona 1, Gang Maya
Ibu : Jalan Prona 1, Gang Maya

LAPORAN BULANAN

Bulan : Desember 2015

I. IDENTITAS SEKOLAH :

1. **Nama Sekolah** : SMP NEGERI 23 BANJARMASIN
2. **Nomor Statistik Sekolah** : 201156002023
3. **Alamat Sekolah**
 - a. **Jalan / Desa** : Harmoni Komp. Bumi Raya Permai I
Rt.31 No.47
 - b. **Kecamatan** : (0511) 3255868
Banjarmasin Timur
 - c. **Kota** : Banjarmasin
4. **Status Sekolah** : Negeri
5. **Didirikan Pada Tahun** : 1993
6. **Dengan Surat Keputusan**
 - a. **Pejabat** : Mendikbud RI
 - b. **Nomor dan tertanggal** : 0313 / 0 / 1993
7. **Khusus untuk sekolah swasta**
 - a. **Nama Yayasan** : -
 - b. **Alamat** : -
 - c. **Akte Pendirian**
 - **Notaris** : -
 - **Nomor dan tanggal** : -
8. **Waktu Penyelenggaraan** : Pagi / Siang / Petang
Dari Jam 07.30 s/d 13.20 Wita

II. BANYAK MURID DAN FORMASI KELAS

1. Banyak Murid

BANYAK MURID											
KELAS VII			KELAS VIII			KELAS IX			JUMLAH		
L	P	JLH	L	P	JLH	L	P	JLH	L	P	JLH
127	139	266	133	118	251	92	135	227	352	392	744

2. Formasi Kelas

FORMASI KELAS			
KELAS VII	KELAS VIII	KELAS IX	JUMLAH
8	7	7	22

III. JUMLAH MURID BERDASARKAN AGAMA

BANYAKNYA MURID BERDASARKAN AGAMA				
AGAMA	KELAS VII	KELAS VIII	KELAS IX	JUMLAH
ISLAM	264	251	227	742
KRISTEN	2	-	-	2
KATHOLIK	-	-	-	-
BUDHA	-	-	-	-
HINDU	-	-	-	-
LAIN-LAIN	-	-	-	-

REKAPITULASI ABSENSI							
KELAS	JUMLAH MURID	JUMLAH HARI BELAJAR	ABSENSI				%
			S	I	A	JUMLAH	
VII	266	21	34	23	17	74	1,3
VIII	251	21	25	12	13	50	1
IX	227	21	3	5	9	17	0,3
JUMLAH	744	21	62	40	39	141	1
JUMLAH	266	251	227	744			

IV. Absensi Murid

V. MUTASI MURID

1. Masuk Berasal Dari Pindahan :

No	Nama Siswa	L/P	Kls dan Prog	Nomor Induk Siswa		Pindahan dari	Rekomendasi Bidang/kandep Tgl
				Lama	Baru		
1.	Nihil.						

--	--	--	--	--	--	--	--

VI. DAFTAR ABSENSI KEPALA SEKOLAH, GURU DAN KARYAWAN

BULAN : Desember 2015

No	N a m a / N I P	L/P	Golongan Dan Ruang Gaji	JABATAN / Mengajar Bid. Studi	A b s e n s i				Ket
					S	I	TS	JLH	
1	Drs.H.Maswedan Noor,MM NIP. 19580620 198503 1 016	L	IV/a	Kepala sekolah	-	-	-	-	
2	Nurhayati, S.Pd NIP. 19571111 197903 2 008	P	IV/a	Gt/IPS Terpd/Seni B	-	-	-	-	
3	Hj. Siti Hasanah, S.Pd NIP. 19621022 198302 2 002	P	IV/a	Gt/B.Indonesia	-	-	-	-	
4	Aminullah, S.Pd NIP. 19590918 198403 1 007	L	IV/a	Gt/B.Indonesia	-	-	-	-	
5	Muhammad Harun, S.Pd NIP. 19600710 198403 1 010	L	IV/a	IPS Terpadu/Eko	-	-	-	-	
6	Syahrani, S.Pd NIP. 19640601 198601 1 003	L	IV/a	Gt/IPA Terpadu	-	-	-	-	
7	Khairul Insan, M.Pd NIP. 19630705 198601 1 007	L	IV/a	Gt/B.Indonesia	-	-	-	-	

8	Rachmawati, S.Pd NIP. 19650527 198902 2 002	P	IV/a	Gt/Matematika	-	-	-	-	
9	Helda Meiriati, S.Pd NIP. 19670523 199512 2 001	P	IV/a	Gt/PKn	-	1	-	1	
10	Muhammad Yusuf, S.Pd NIP. 19631006 198902 1 002	L	IV/a	Gt/B.Inggris	-	-	-	-	
11	Marhamah, S.Pd NIP. 19660324 198803 2 005	P	IV/a	Gt/IPS Terpadu	-	-	-	-	
12	Zainal Muchlis, S.Pd NIP. 19610307 198601 1 003	L	IV/a	Gt/Matematika	-	-	-	-	
13	Alam Jaya, S.Pd NIP. 19690606 199702 1 004	L	IV/a	Gt/Penjaskes	-	-	-	-	
14	Ros Fitriani N, S.Pd NIP. 19701214 199702 2 004	P	IV/a	Gt/Biologi	-	-	-	-	
15	Noor Lailani, S.Pd NIP. 19651213 199003 2 002	P	IV/a	Gt/Matematika	-	-	-	-	
16	Dra.Hj.Erlina Fatmi NIP. 19660912 199512 2 001	P	IV/a	Gt/BP/BK	-	-	-	-	
17	Hj.Herniyati, S.Pd.I,M.Pd.I NIP. 19610616 198303 2 013	P	IV/a	Gt/P A I	-	-	-	-	
18	Martasiah, S.Pd NIP.19600927 198412 2 001	P	IV/a	Gt/PKn	-	-	-	-	
19	Siti Ainul M, S.Pd NIP.19670927 199203 2 005	P	IV/a	Gt/Matematika	-	-	-	-	
20	Muhammad Munadi, S.Pd NIP.19650117 199203 1 003	L	IV/a	Gt/Penjaskes	-	-	-	-	
21	Kristina S, S.Pd, S.Pd NIP.19660313 199303 2 005	P	IV/a	Gt/Seni Budaya	-	-	-	-	
22	Nasrida,S.Pd NIP.19720224 199702 2 002	P	IV/a	Gt/B.Inggris	-	-	-	-	

38													
39													
40													
41													
42													
43													
44													
45													
46													
47													
JUMLAH													

Rekapitulasi Absensi Guru						
Jlh Guru	Hari Kerja	Absensi				%
		S	I	A	Jlh	
31	21	-	1	-	1	0,1

Rekapitulasi Absensi Tata Usaha						
Jlh Taus	Hari Kerja	Absensi				%
		S	I	A	Jlh	
5	25	-	-	-	-	-

DATA SARANA PRA SARANA SEKOLAH

UNIT KERJA : SMP Negeri 23 Banjarmasin

Alamat : Jl. Harmoni Komp. Bumi Raya Permai I Banjarmasin 70234

A. FASILITAS

1. Tanah / halaman yang telah dipagar 277,60 m, yang belum dipagar 140 m
2. Luas tanah / persil yang dikuasai menurut status pemilihan dan penggunaan.

	Status Kepemilikan	Luas Tanah Seluruhnya	Penggunaan				
			Bangunan	Halaman Taman	Lap. Olahraga	Kebun	Lain-lain
Milik	Sertifikat	9.532 m ²	2.086,3 m ²	4.210,96 m ²	324 m ²	283 m ²	2.627,74 m ²
	Belum sertifikat	m ²	m ²	m ²	m ²	m ²	m ²
	Hibah	m ²	m ²	m ²	m ²	m ²	m ²
Bukan Milik		m ²	m ²	m ²	m ²	m ²	m ²

B. PERLENGKAPAN SEKOLAH

Komputer	Mesin							Bran Kas	Filling Cabinet	Lemari	Rak Buku	Kompor	Meja Guru/TU	Kursi Guru/TU	Meja Siswa	Kursi Siswa
	Ketik	Hitung	Stensil	Jahit	Bubut	Las	Foto Copy									
3	6	-	2	7	-	-	-	1	8	35	9	2	49	68	930	957

c. RUANG MENURUT JENIS, STATUS PEMILIKAN, KONDISI, LUAS DAN PERLENGKAPAN

No	Jenis Kepemilikan	Milik Sekolah						Lengkap Tidak Lengkap	Keterangan
		Baik		Rusak Bangun		Rusak Berat			
		Jumlah	Luas (m ²)	Jumlah	Luas (m ²)	Jumlah	Luas (m ²)		
1	Ruang Teori Kelas	22	1.386	-	-	-	-	-	

2	Laboratorium IPA	1	120	-	-	-	-	-	
3	Ruang Perpustakaan	1	84	-	-	-	-	-	
4	Ruang Keterampilan	1	144	-	-	-	-	-	
5	Ruang Serba Guna	-	-	-	-	-	-	-	
6	Ruang UKS	1	38,5	-	-	-	-	-	
7	Koperasi / Toko	-	-	-	-	-	-	-	
8	Ruang BP / BK	1	16	-	-	-	-	-	
9	Ruang Kepala Sekolah	1	25	-	-	-	-	-	
10	Ruang Guru	2	95	-	-	-	-	-	
11	Ruang Tata Usaha (TU)	1	40	-	-	-	-	-	
12	Ruang OSIS	1	42	-	-	-	-	-	
13	Ruang BP3	-	-	-	-	-	-	-	
14	Kamar Mandi/WC Guru	1	8	-	-	-	-	-	
15	Kamar Mandi/WC Murid	2	37,8	-	-	-	-	-	
16	Gudang	1	9	-	-	-	-	-	
17	Ruang Ibadah	1	36	-	-	-	-	-	
18	Sanggar MGMP	-	-	-	-	-	-	-	
19	Sanggar PKG	-	-	-	-	-	-	-	
20	Ruang Lainnya/Dapur	1	21	-	-	-	-	-	
21	Rumah Dinas Kepsek	-	-	-	-	-	-	-	
22	Rumah Dinas	-	-	-	-	-	-	-	

	Guru								
23	Rumah Penjaga Sekolah	-	-	-	-	-	-	-	
24	Asrama Murid	-	-	-	-	-	-	-	
Jumlah		38	2.102,3	-	-	-	-	-	-

Untuk penambahan ruang tanah tersedia : **Ya** **Tidak**

Diberi tanda bulat

D. PEMAKAIAN LISTRIK

Sumber Listrik : 1. PLN 2. DESEL 3. PLN DAN DESEL 4. TENAGA SURYA
5. LAINNYA

Voltase : 1. 110 V 2. 220 V

Daya : 1. ≤ 900 W 2. 1.300 W 3. $>2.200 - < 5.000$ W
4. 5.000 – 15.000 W 5. > 15.000 W

Kode pemakaian listrik

Diberi tanda bulat



Foto Saat Wawancara Dengan Subjek



Foto Ruang Guru SMPN 23



Foto Saat Siswa Istirahat

**ORGANISASI PELAYANAN BIMBINGAN DAN KONSELING DI SMP 23
BANJARMASIN**

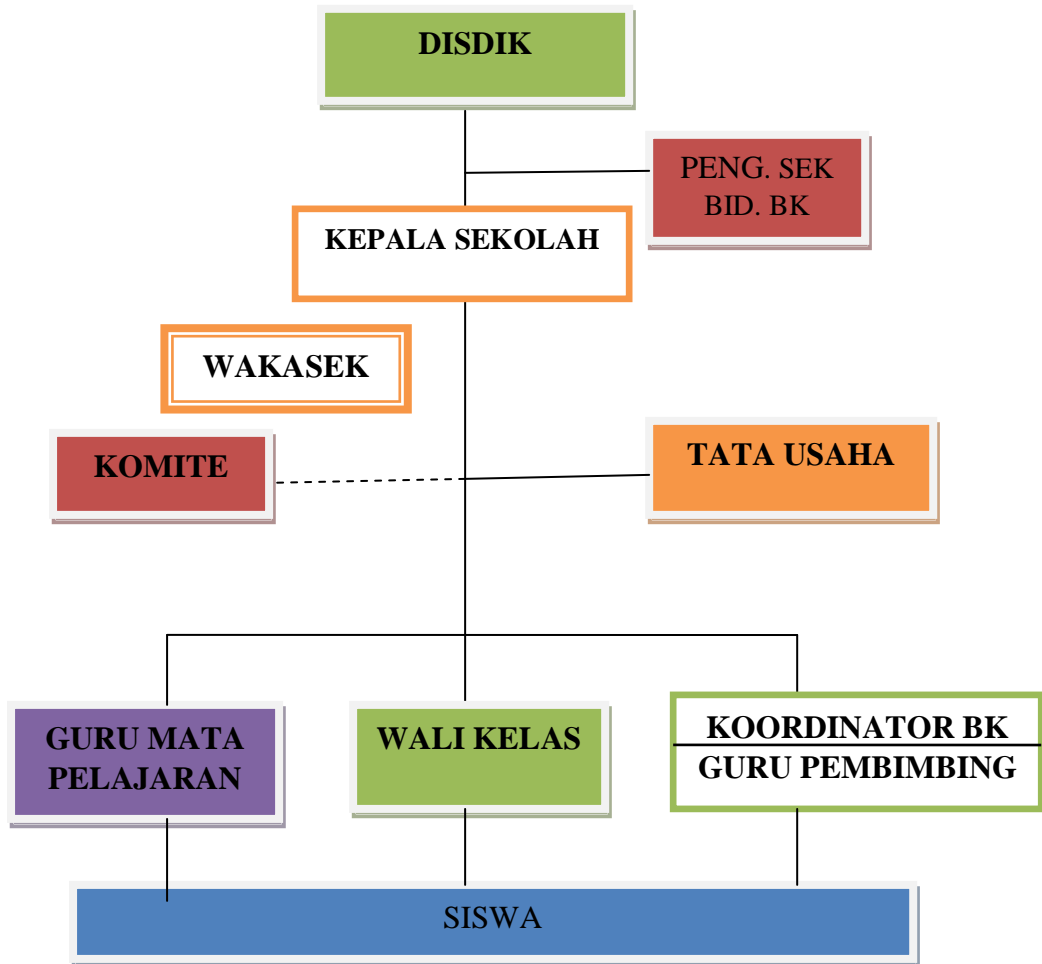

MEKANISME KERJA BK SMP NEGERI 23 BANJARMASIN

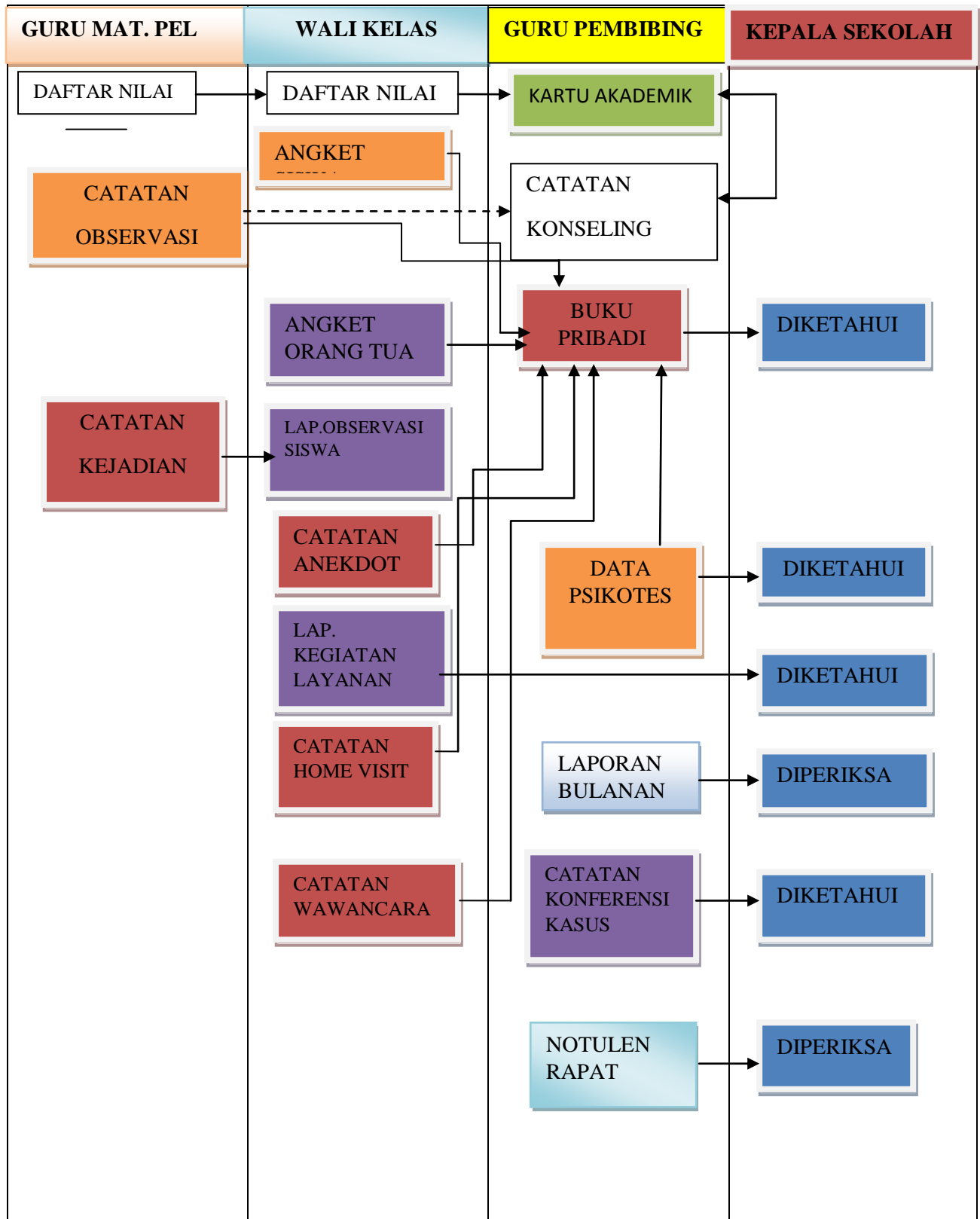



PEMERINTAH KOTA BANJARMASIN

DINAS PENDIDIKAN

SMP NEGERI 23 BANJARMASIN

Jalan Harau Raya, Bumi Raya Permai I No. 23, Pekanbaru Raya Banjarmasin Timur
BANJARMASIN

Kode Pos: 70234

DENAH SEKOLAH SMP NEGERI 23 BANJARMASIN



Jalan Harau Raya, Bumi Raya Permai I No.23 Pekanbaru Raya Banjarmasin



**KEMENTERIAN AGAMA
INSTITUT AGAMA ISLAM NEGERI ANTASARI
FAKULTAS TARBIYAH DAN KEGURUAN
JURUSAN KEPENDIDIKAN ISLAM**

Jalan Jenderal Ahmad Yani KM. 4,5 Banjarmasin
Telepon (0511) 3253939 Faksimile (0511) 3274492
Email: ftk.antasari@gmail.com Web: <http://ftk.iain-antasari.ac.id>

Nomor : In. 04/II.2.5/PP.009/107/2015

Banjarmasin, 16 Juni 2015

Sifat : Biasa

Lamp. : -

Hal : **Persetujuan Judul Skripsi**

Kepada Yth.
Sdr (i) MIFTAHUL JANNAH
NIM. 1201280992
Mahasiswa Jurusan KI-BKI
Fakultas Tarbiyah dan Keguruan
IAIN Antasari Banjarmasin
Di -
Banjarmasin

Assalamu'alaikum Wr. Wb.

Berdasarkan hasil sidang proposal skripsi tanggal 15 Juni 2015, demikian pula setelah kami mengadakan penelitian dan peninjauan seperlunya terhadap proposal skripsi Sdr (i), dengan ini kami menyatakan dapat menerima/menyetujui judul skripsi Sdr (i) yang berbunyi:

**DAMPAK PERCERAIAN ORANG TUA TERHADAP TINGKAT
KEMATANGAN EMOSI SISWA DI SMP NEGERI 23 BANJARMASIN**

menunjuk/menetapkan Bapak/Ibu:

***Dra. Hj. Ikta Yarliani, M.Pd.* : Pembimbing**

Demikian agar Sdr (i) segera menghubungi pembimbing untuk konsultasi selanjutnya.





**KEMENTERIAN AGAMA
INSTITUT AGAMA ISLAM NEGERI ANTASARI
FAKULTAS TARBİYAH DAN KEGURUAN
JURUSAN KEPENDIDIKAN ISLAM**

Jalan Jenderal Ahmad Yani KM. 4,5 Banjarmasin
Telepon (0511) 3253939 Faksimile (0511) 3274492
Email: fk.antasari@gmail.com Web: <http://fk.iain-antasari.ac.id>

CATATAN SEMINAR DESAIN PROPOSAL SKRIPSI

1. Nama Mahasiswa : Miftahul Jannah
2. NIM : 1201280992
3. Jurusan : KI-BK1
4. Judul Proposal Skripsi : DAMPAK PERCERAIAN ORANG TUA TERHADAP TINGKAT KEMATANGAN EMOSI SISWA DI SMP NEGERI 23 BANJARMASIN
5. Dosen Pembimbing : Dra. Hj. Ika Yarliani M.pd

NO.	MASALAH POKOK	KETERANGAN
1.	Persepsi anda mengenai Studi pendahuluan sebelumnya	
2.	Teknik penulisan	
3.	Sebaiknya dicantumkan Daftar AL-Ghuram & dibentur Patek	
4.	Apakah alasan anda memilih judul penelitian ini	

Banjarmasin, 10 Agustus 2015

Moderator,

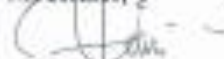
Muhammad Sarpani
NIM 1201280992

Catatan:

Lembaran seminar ini, diisi oleh moderator



**KEMENTERIAN AGAMA
INSTITUT AGAMA ISLAM NEGERI ANTASARI
FAKULTAS TARBIYAH DAN KEGURUAN
JURUSAN KEPENDIDIKAN ISLAM**

Jalan Jenderal Ahmad Yani KM. 4,5 Banjarmasin
Telepon (0511) 3253939 Faksimile (0511) 3274492
Email: ftk.antasari@gmail.com Web: <http://ftk.iain-antasari.ac.id>

SURAT KETERANGAN

Nomor: In.04/II.2.5/PP.00.9/ /2015

Yang bertanda tangan di bawah ini, menerangkan bahwa:

Nama : Miftahul Jannah
N I M : 1201280992
Jurusan : KI-BKI
Alamat : Jl. A. Yani Km, 4,5 Banjarmasin Timur

adalah memang benar telah melaksanakan Seminar Desain Proposal Skripsi yang berjudul:

**DAMPAK PERCERAIAN ORANG TUA TERHADAP TINGKAT KEMATANGAN
EMOSI SISWA DI SMP NEGERI 23 BANJARMASIN**

Pada Hari/Tanggal : Senin, 10 Agustus 2015
Tempat : Ruang Kelas

Demikian surat keterangan ini diberikan agar dapat dipergunakan sebagaimana mestinya.

Banjarmasin, 10 Agustus 2015
Ketua



08031002



**KEMENTERIAN AGAMA
INSTITUT AGAMA ISLAM NEGERI ANTASARI
FAKULTAS TARBIYAH DAN KEGURUAN**

Jalan Jenderal Ahmad Yani KM. 4,5 Banjarmasin
Telepon (0511) 3253939 Faksimile (0511) 3274492
Email: flk.antasari@gmail.com Web: www.flk.isin-antasari.ac.id

Nomor : In.04/II.2/TL.00/61 /2016
Sifat : Penting
Lampiran : I (satu) lembar
Hal : Riset Dalam Rangka Penyusunan Skripsi

Banjarmasin, 14 Januari 2016

K e p a d a,

Yth. **Kepala Dinas Pendidikan dan Kebudayaan
Kota Banjarmasin**
di - Banjarmasin

Assalamu'alaikum Warahmatullah Wabarakatuh

Dengan hormat, sehubungan rencana penelitian yang akan dilaksanakan oleh mahasiswa (i) dalam rangka penyusunan skripsi, maka dengan ini kami mohon izin serta bantuan Bapak/Ibu agar kiranya berkenan memberikan informasi/data yang diperlukan oleh :

Nama : Miftahul Jannah
N I M : 1201280992
Jurusan : KI-BKI
Alamat : Jl. A. Yani Km.4,5 Komp. IAIN Antasari Antasari
Banjarmasin (Asrama IV)

Demikian surat ini kami sampaikan, atas perhatian dan perkenan Bapak/Ibu serta kerjasamanya yang baik kami ucapkan terima kasih.

Wassalamu'alaikum Warahmatullah Wabarakatuh

An. Dekan,
Wakil Dekan Bidang Akademik,



Drs. Abdul Hayat, M.Pd.g.
NIP. 196602251993031003

Tembusan :

1. Dekan Fakultas Tarbiyah dan Keguruan IAIN Antasari,
2. Kepala SMPN 23 Banjarmasin,



PEMERINTAH KOTA BANJARMASIN
DINAS PENDIDIKAN
SMP NEGERI 23

Jalan Harmoni Komp. Bursi Raya Permai I Rt.31 No. 37 Telepon 255868 Pekanbaru Raya Banjarmasin Timur
BANJARMASIN

Kode Pos 70234

SURAT KETERANGAN TELAH MELAKSANAKAN PENELITIAN

Nomor : 070 / 204 -SMP.23/Dipendidik

Kepala Sekolah Menengah Pertama Negeri 23 Banjarmasin Kota Banjarmasin Propinsi Kalimantan Selatan menerangkan bahwa :

N a m a : MIFTAHUL JANNAH
NIM : 1201280992
Jurusan / Program Studi : KI-BK1
Tempat : SMP Negeri 23 Banjarmasin

Telah melaksanakan Penelitian dengan Judul " DAMPAK PERCERAIAN ORANG TUA TERHADAP TINGKAT KEMATANGAN EMOSI SISWA DI SMP NEGERI 23 BANJARMASIN "

Demikian Surat Keterangan ini diberikan untuk dapat dipergunakan sebagaimana mestinya.

Banjarmasin, 21 Mei 2016



Drs. H. Maswedan Noor, MM
Pembina
NIP 19580620 198503 1 016



**KEMENTERIAN AGAMA
INSTITUT AGAMA ISLAM NEGERI ANTASARI
FAKULTAS TARBIYAH DAN KEGURUAN
JURUSAN KEPENDIDIKAN ISLAM**

Jalan Jenderal Ahmad Yani KM. 4,5 Banjarmasin
Telepon (0511) 3253939 Faksimile (0511) 3274492
Email: ftk.antasari@gmail.com Web: <http://ftk.iain-antasari.ac.id>

CATATAN KONSULTASI BIMBINGAN SKRIPSI

1. Nama Mahasiswa : Miftahul Jannah
2. NIM : 1201280992
3. Jurusan : KI-BKI
4. Judul Skripsi : DAMPAK PERCERAIAN ORANG TUA TERHADAP TINGKAT KEMATANGAN EMOSI SISWA DI SMP NEGERI 23 BANJARMASIN
5. Dosen Pembimbing : Dra. Hj. Ikta Yarliani M.pd

HARI/ TANGGAL	CATATAN PEMBIMBING	KETERANGAN
	<p>1. Catatan belah ketupat masalah di perbaiki.</p> <p>2. Sub II ditambahkan.</p> <p>3. Materi di cek kembali.</p> <p style="text-align: right;"><i>[Signature]</i> 14/11/16</p>	

Catatan :

1. Setiap konsultasi, lembaran catatan ini harus dibawa untuk diisi oleh Pembimbing
2. Konsultasi berikutnya harus membawa lembaran baru yang masih kosong



KEMENTERIAN AGAMA
INSTITUT AGAMA ISLAM NEGERI ANTASARI
FAKULTAS TARBIYAH DAN KEGURUAN
JURUSAN KEPENDIDIKAN ISLAM

Jalan Jenderal Ahmad Yani KM. 4,5 Banjarmasin
Telepon (0511) 3253939 Faksimile (0511) 3274492
Email: fkk.antasari@gmail.com Web: <http://fkk.iain-antasari.ac.id>

CATATAN KONSULTASI BIMBINGAN SKRIPSI

1. Nama Mahasiswa : Miftahul Jannah
2. N I M : 1201280992
3. Jurusan : KI-BKJ
4. Judul Skripsi : DAMPAK PERCERAIAN ORANG TUA TERHADAP TINGKAT KEMATANGAN EMOSI SISWA DI SMP NEGERI 23 BANJARMASIN
5. Dosen Pembimbing : Dra. Hj. Ikta Yarliani M.pd

HARI/TANGGAL	CATATAN PEMBIMBING	KETERANGAN
31-5-2016	<p>- pelajari lagi thg pengutipan.</p> <p>- Bab. II di perbaiki.</p> <p>- buat analisis data.</p> <p style="text-align: center;">Asy.</p>	

Catatan :

1. Setiap konsultasi, lembar catatan ini harus dibawa untuk diisi oleh Pembimbing
2. Konsultasi berikutnya harus membawa lembar baru yang masih kosong



KEMENTERIAN AGAMA
INSTITUT AGAMA ISLAM NEGERI ANTASARI
FAKULTAS TARBIYAH DAN KEGURUAN
JURUSAN KEPENDIDIKAN ISLAM

Jalan Jenderal Ahmad Yani KM. 4,5 Banjarmasin
Telepon (0511) 3253939 Faksimile (0511) 3274492
Email: ftk.antasari@gmail.com Web: <http://ftk.lain-antasari.ac.id>

CATATAN KONSULTASI BIMBINGAN SKRIPSI

1. Nama Mahasiswa : Miftahul Jannah
2. N I M : 1201280992
3. Jurusan : KI-BKI
4. Judul Skripsi : "DAMPAK PERCERAIAN ORANG TUA TERHADAP TINGKAT KEMATANGAN EMOSI SISWA DI SMP NEGERI 23 BANJARMASIN
5. Dosen Pembimbing : Dra. Hj. Ikta Yarliani M.pd

HARI/TANGGAL	CATATAN PEMBIMBING	KETERANGAN
14-juni 2016.	<ul style="list-style-type: none">- Pengunaan huruf di lataran km.- Abstrak diperbaiki- Kata pengantar, sebaiknya formal- Bisa untuk di uji km. <p style="text-align: right;">Hj</p>	

Catatan :

1. Setiap konsultasi, lembaran catatan ini harus dibawa untuk diisi oleh Pembimbing
2. Konsultasi berikutnya harus membawa lembaran baru yang masih kosong



KEMENTERIAN AGAMA
INSTITUT AGAMA ISLAM NEGERI ANTASARI
FAKULTAS TARBİYAH DAN KEGURUAN

Jalan Jenderal Ahmad Yani KM. 4,5 Banjarmasin
Telepon (0511) 3253939 Faksimile (0511) 3274492
Email: fk.antasari@gmail.com Web: www.fk.iain-antasari.ac.id

CATATAN SEKRETARIS MUNAQASYAH SKRIPSI

NAMA : MIFTAHUL JANUHAN
NIM : 1201200992

HARI/TANGGAL : Jumat / 18 Juli 2016
WAKTU : 10:00 - 11:30

PENGUJI I : Hani Fuzilli, M.Pd

1. Alasan penerapan paparan silat 36 untuk mempermudah silat mengabdikan?

PENGUJI II : Fachrudin, S.Pd, M.A

1. diperkuat alasan kenapa memilih SMP 23 Banjarmasin?

2. Teknik pengambilan sampling know ball sampling?

3. hal 41 seperti

4. Pengumpulan data standar lain kata-kata teknik utama silat (pengumpulan data cara/cara) & kata silatnya

5. Bab (4) terkait kuis umum sekilas silat yang perlu, Y... perkembangan zaman & penelitian?



KEMENTERIAN AGAMA
INSTITUT AGAMA ISLAM NEGERI ANTASARI
FAKULTAS TARBIYAH DAN KEGURUAN

Jalan Jenderal Ahmad Yani KM. 4,5 Banjarmasin
Telepon (0511) 3253939 Faksimile (0511) 3274492
Email: fk.antasari@gmail.com Web: www.fk.iain-antasari.ac.id

6. Peranan guru BK dalam mengatasi dampak perubahan orang tua
7. analisis & Penjelasan Sifat ketang peran guru BK ?
8. Jelaskan bab II untuk mengonfirmasi Sifat ?

PENGUJI III : Dra. Hj. Ika Yanti, M.Pd

1. Persamaan judul & perintah ?
2. Bagaimana alqam (Prosis) ?
3. Penggunaan huruf kapital & Letak kembali ?
4. let 14
5. let 33 ?

Banjarmasin, 16 Juli 2016

Sekretaris

Nurul Adami, M.Pd

NIP. 199006 29 201503 2005