

DAFTAR PUSTAKA

- Abdulah bin muhamat alu syaikh, *tafsir ibnu katsir jilid 7*, Jakarta : Pustaka Imam Asy-syafi'i, 2008
- Ainunr Rahim Fagih, *Bimbingan Konseling dalam Islam*, Yogyakarta. UII Press. 2000
- Anwar Sotoyo, *Bimbingan dan Konseling Islam (Teori dan Praktek)*, Semarang. Cipta Prima Nusantara. 2007
- Azwar, Syamsuddin, *Metode Penelitian*, Yogyakarta. Pustaka Pelajar. 2005, cet.3
- Gunarsa, Singgih D Psikologi untuk Membimbing, Jakarta. BPK GM. 1995.
- Hallen, *Bimbingan dan Konseling*, Jakarta. Quantum Teaching. 2005
- Hikmawati, Fenti, *Bimbingan Konseling*, Jakarta. Raja Grafindo Perseda. 2010
- [Http:// Sobatbaru. Blogspot. Com/2008/04/ Pengertian Broken-Home.Html](http://Sobatbaru.Blogspot.Com/2008/04/Pengertian-Broken-Home.Html).
- [Http://Brawor.Blogspot.Com/2009/03/Pengaru-Broken-Home.Html](http://Brawor.Blogspot.Com/2009/03/Pengaru-Broken-Home.Html)
- Hurlock, *Psikologi Perkembangan Suatu Pendekatan Sepanjang Rentang Kehidupan*, Jakarta. Erlangga, 1999
- Jamal Mamur Amani, *Panduan Efektif Bimbingan dan Konseling di Sekolah*, Jakarta. Diva Press,2010.
- Kusno Effendi, *Menemukan Masalah Dalam Konseling*, Banjarmasin. Kema Prosbim FKIP Unlam, 1989.
- Kustini, *Keluarga Harmoni dalam Perspektif berbagai Komunitas Agama*, Jakarta. Badan Litbang dan Diklat Kementerian Agama RI. 2011
- Samsul Munir Amin, *Bimbingan Dan Konseling Islam*, Jakarta. AMZAH. 2008
- Shihab, m.quraish, *tafsir al- muslim*, Jakarta: Lentara Hati, 2007.
- Spoerwadraminta, W.J, *Kamus Bahasa Indonesia*, Jakarta. PN Balai Pustaka.1985
- Sukmadinata, Nana Syaodih, *Landasan Psikologi Proses Pendidikan*, Bandung. Remaja Rosdakarya. 2009
- Suryosubroto,B. *beberapa aspek dasar-dasar kependidikan*, Jakarta: Rineka Cipta, 2010.
- Syafruddin Sanusi, dan Badri, *Apa dan Bagaimana Mengatasi Problema Keluarga*, (Jakarta: Pustaka Antara (Anggota IKAPI), 1996

Tohirin, *Bimbingan dan Konseling Di Sekolah Dan Madrasah*, Jakarta. Raja Grafindo Perseda. 2007

Yusuf syamsu dan Nurihsan A.Juntika, *Landasan Bimbingan dan Konseling*, Bandung: Remaja Rosdakarya, 2012.

DAFTAR TERJEMAH

No.	Bab/halaman	terjemah
1.	I/9	Dari Abu Hurairah, dia berkata; “Rasulullah shallallahu ‘alaihi wasallam telah bersabda: ‘seorang bayi tidak dilahirkan (ke dunia ini) melainkan ia berada dalam kesucian (fitrah). Kemudian kedua orang tuanya lah yang akan membuatnya menjadi Yahudi, Nasrani, ataupun Majusi.
2.	II/18	Maka bertasbihlah dengan memuji Tuhanmu dan mohonlah ampun kepada-Nya. Sesungguhnya Dia adalah Maha Penerima taubat.
	II/20	2. Hai orang-orang yang beriman, janganlah kamu melanggar syi'ar-syi'ar Allah[389], dan jangan melanggar kehormatan bulan-bulan haram[390], jangan (mengganggu) binatang-binatang had-ya[391], dan binatang-binatang qalaa-id[392], dan jangan (pula) mengganggu orang-orang yang mengunjungi Baitullah sedang mereka mencari kurnia dan keredhaan dari Tuhannya[393] dan apabila kamu telah menyelesaikan ibadah haji, Maka bolehlah berburu. dan janganlah sekali-kali kebencian(mu) kepada sesuatu kaum karena mereka menghalang-halangi kamu dari Masjidilharam, mendorongmu berbuat aniaya (kepada mereka). dan tolong-menolonglah kamu dalam (mengerjakan) kebajikan dan takwa, dan jangan tolong-menolong dalam berbuat dosa dan pelanggaran. dan bertakwalah kamu kepada Allah, Sesungguhnya Allah Amat berat siksa-Nya.
	II/	Dan diantara ayat-ayatnya ialah dia menciptakan untukmu istiri-istiri dari jenismu sendiri, supaya kamu merasa nyaman kepadanya, dan dijadikannya diantaramu mawadah dan rahmah sesungguhnya pada yang demikian itu benar-benar terdapat tanda-tanda bagi kaum yang berpikir.

Pedoman wawancara untuk guru bimbingan dan konseling

1. Sudah berapa lama ibu bertugas sebagai guru Bimbingan dan Konseling di sekolah ini?
2. Apakah latar belakang Pendidikan ibu berasal dari jurusan Bimbingan dan Konseling?
3. Apakah ibu sering mengikuti Pelatihan Bimbingan dan Konseling?
4. Di sekolah ini apakah menyediakan jam pelajaran yang khusus?
5. Apakah model pelajaran bisa ibu di terapkan?
6. Apakah cukup jam pelajaran yang di berikan pihak sekolah ketika di dalam kelas?
7. Apakah di sekolah ini ditemukan siswa yang bermasalah dari keluarga yang broken home?
8. Bagaimana perilaku siswa yang berasal dari keluarga broken home tersebut di sekolah?
9. Bagaimana cara anda mengatasi permasalahan siswa broken home tersebut?
 - a. bagaimana cara ibu menemukn siswa yang bermasalah ?
 - b. apa saja permasalahan siswa atau bentuk yang mereka hadapi?
 - c. teknik apa yang ibu lakukan untuk membatu mereka?
 - d. Kapan biasa waktunya ?
 - e. Dimana waktu atau tempatnya?
 - f. Biasanya barapa kali untuk mengatasi siswa itu?
10. Apakah anda pernah menjalin kerja sama dengan pihak orang tua dalam menyelasaika permaslahan anak broken home?

Pedoman wawancara untuk siswa

1. Bagaimana pandangan siswa disini tentang layanan yang diberikan guru Bimbingan dan Konseling ?
2. Apakah kamu pernah berkonsultasi dengan guru Bimbingan dan Konseling ?
3. Apakah kamu menemukan jalan keluar dari masalah kamu setelah berkonsultasi dengan guru Bimbingan dan Konseling ?
4. Anda menemui guru Bimbingan dan Konseling atas inisiatif sendiri atau dipanggil ?
5. Masalah apakah yang sedang kamu alami ?
6. Bagaimana prestasi anda ?
7. Bagaimana pergaulan anda disekolah ini ?
8. Apa anda punya teman dekast ?
9. Berapa jauh jarak rumah anda dengan sekolah ini ?
10. Biasanya sekolah naik apa ? apa pernah di antar orang tua ?
11. Dirumah anda tinggal dengan siapa saja ?
12. Siapa biasanya memberi uang saku ?
13. Perkerjaan orang tua apa ?
14. Kamu anak keberapa ?
15. Kalau sudah pulang sekolah, apa yang biasanya anda lakukan di rumah ?
16. Apa anda betah tinggal di rumah ?
17. Apakah anda memiliki keluarga yang utuh atau lengkap?
18. Apakah anda tinggal bersama keluarga yang utuh?
19. Apakah ada permasalahan dalam keluarga anda?
20. Apakah anda merasa senang tinggal bersama keluarga ?

Ornigram
Pelayanan bimbingan
di sekolah SMPN 16 Banjarmasin

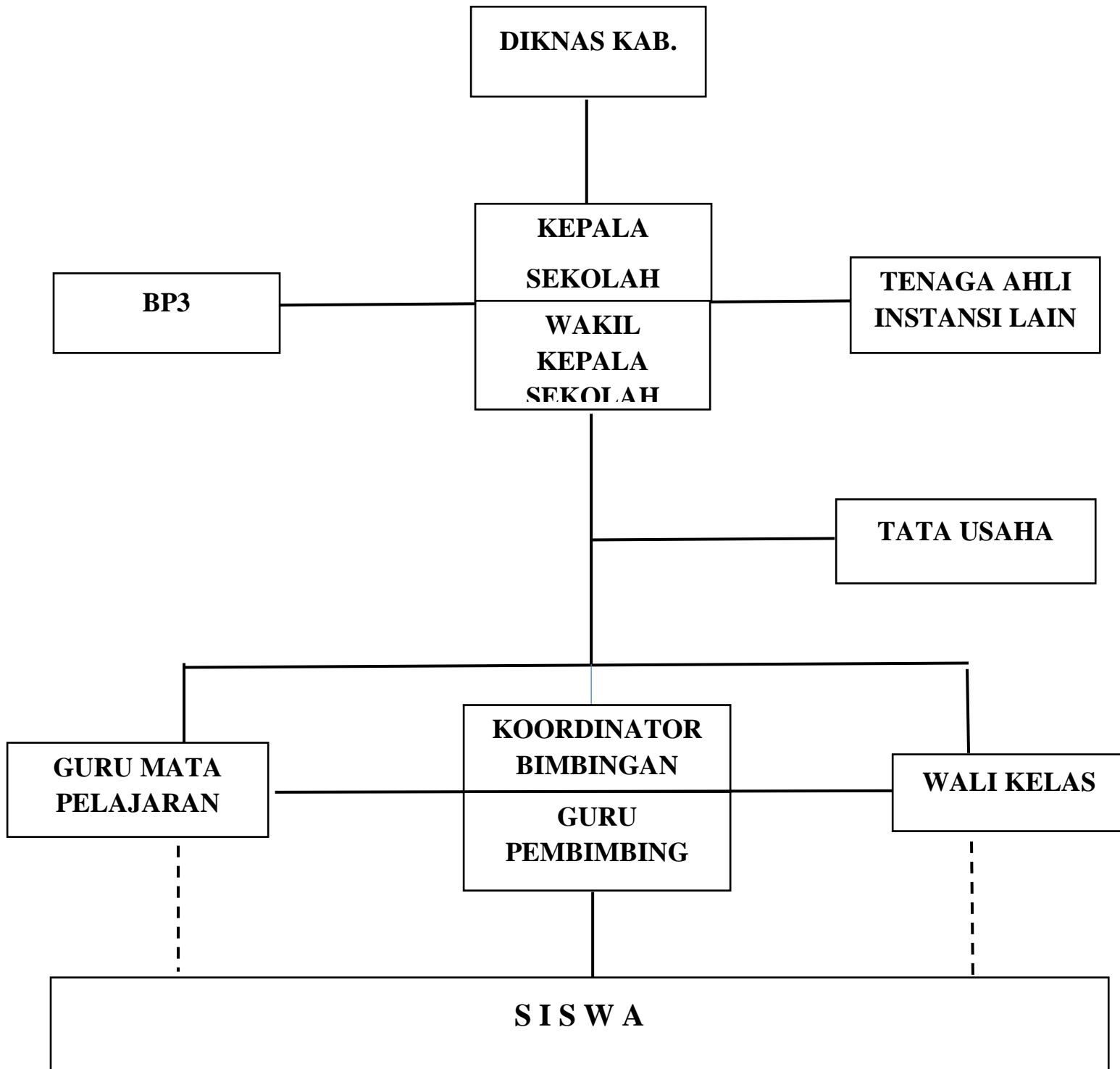

RIWAYAT HIDUP PENULIS

Nama : Rahimah
Tempat dan tanggal lahir : Padang Luas 14 agustus 1991
Agama : Islam
Kebangsaan : Indonesia
Status perkawinan : Belum kawin
Alamat : Jl Swadaya Kec. Kurau RT.01 RW.01 No.48
Pendidikan :
a. SDN Sarikandi, tahun 2004
b. MTsN Padang Luas, tahun 2007
c. MA Nurul Islam, tahun 2010
Organisasi : HMJ KI-BKI
Orang Tua
a. Ayah
Nama : Muhammad Noor
Pekerjaan : Petani
Alamat : Jl Swadaya Kec. Kurau RT.01 RW.01 No.48
b. Ibu
Nama : Salasiah
Pekerjaan : PNS
Alamat : Jl Swadaya Kec. Kurau RT.01 RW.01 No. 48
Saudara (Jumlah saudara) : 7 Bersaudara

Demikian riwayat hidup ini dibuat dengan sesungguhnya, apabila terdapat kekeliruan akan diperbaiki sebagaimana mestinya.

Penulis

Rahimah