LAMPIRAN

Lampiran I Lembar Konsultasi Dosen Pembimbing

Dosen Pembimbing I

KEMENTERIAN AGAMA REPUBLIK INDONESIA
UNIVERSITASISLAMNEGERIANTASARIBANJARMASIN FAKULTAS
USHULUDDIN DAN HUMANIORA
PROGRAMSTUDIPSIKOLOGIISLAM

Jalan Jenderal Ahmad Yani Km.4.5 Banjarmasin 70235 Telepon (0511) 3266593
Website:www.pi.uin-antasari.ac.id; *E-mail*:psikologi.islam@uin-antasari.ac.id

KARTU KONSULTASI SKRIPSI

Nama :Rahmilawati
NIM :180103040241
Judul :Pengaruh Gratitude (Kebersyukuran) Terhadap Flow Akademik Siswa MAN 2 Hulu Sungai Tengah

DosenPembimbing
1. Musfichin,M.A
2. Dra.Mulyani,M.Ag

No.	Tanggal	Topik Bahasan (DiisiMahasiswaybs.)	TTD
1	23 Agustus 2022	• Konsul Bab 1 • Konsul rumusan masalah dan tujuan penelitian • Penambahan definisi • meringkas apa saja yang ada di bab 1	
2	26 Oktober 2022	• Perbaikan bagian studi pendahuluan • Penambahan aspek-aspek flow akademik • Penambahan perbedaan penelitian terdahulu dengan penelitian sendiri	
3	13 Desember 2022	• Konsul terkait pj • Konsul judul "pengaruh gratitude (kebersyukuran) terhadap flow akademik siswa man 2 hst" • Konsul lokasi yang akan jadi tempat penelitian	
4	14 April 2023	• Konsul Variable • Konsul terkait bab 2 dan 3 • Konsul terkait faktor dan aspek	
5	16 Mei 2023	• Revisi bab 1 - 3 • Konsul Skala dan quesioner penelitian	
6	15 Juli 2023	• Konsul jumlah siswa • Konsul terkait Studi pendahuluan	
7	10 Agustus 2023	• Observasi awal dan quesioner awal • Ambil data lwt quesioner	
8	25 September 2023	• Persiapan Kelapangan • Persiapan ambil data	
9	29 April 2024	• Kateogrisasi • Hasil SPSS nya	
10	12 Oktober 2024	• konsul 3 rumusan masalah • Dibuat jadi 3 rumusan malasah , 3 pemabhasan, dan 3 kesimpulan. • Ditambahkan pembhasan di bab 3 kategori • pembahasna di bab 4 kaitkan dengan penelitian terdahulu • Penelitian terdahulu persamaa dan perbedaan	
11	8 Desember 2024	• konsul bagian abstrak dan gambaran umum lokasi penelitian lebih di ringkas • konsul bagian pendahuluan	
12	16 Desember 2024	• Clear Bab 1 - 5	

Banjarmasin, 30 Desember2024
Ketua Prodi Psikologi Islam

Dra.Mulyani,M.Ag

Dosen Pembimbing II

KEMENTERIAN AGAMA REPUBLIK INDONESIA
UNIVERSITASISLAMNEGERIANTASARIBANJARMASIN FAKULTAS USHULUDDIN DAN HUMANIORA
PROGRAMSTUDIPSIKOLOGIISLAM

Jalan Jenderal Ahmad Yani Km.4.5 Banjarmasin 70235 Telepon (0511) 3266593
Website:www.pi.uin-antasari.ac.id; *E-mail*:psikologi.islam@uin-antasari.ac.id

KARTU KONSULTASI SKRIPSI

Nama :Rahmilawati
NIM :180103040241
Judul :Pengaruh Gratitude (Kebersyukuran) Terhadap Flow Akademik Siswa MAN 2 Hulu Sungai Tengah

DosenPembimbing
1.Musfichin,M.A
2.Dra.Mulyani,M.Ag

No.	Tanggal	Topik Bahasan (DiisiMahasiswaybs.)	TandaTangan
1	26 Oktober 2022	• Konsul judul penelitian	
2	13 Desember 2022	• Perbaikan studi pendahuluan • Konsul tempat penelitian	
3	22 Mei 2023	• Konsul Bab 1-3	
4	25 September 2023	• Revisi bab 1-3 • Persiapan kelapangan	
5	6 Oktober 2023	• Konsul terkait Pj	
6	10 November 2023	• Konsul terkait try out	
7	3 Desember 2023	• Clear Bab 1-3 • Konsul lanjutan ke bab 4	
8	12 oktober 2024	• Revisi bab 4	
9	29 Desember 2024	• Konsul dan revisi bab 4	
10	4 Juni 2025	• Revisi bab 1-5	
11	5 Juni 2025	• Konsul penambahan bagian abstrak	
12	7 juni 2025	• Clear Bab 1-5	

Banjarmasin, 1 Juni 2025
Ketua Prodi Psikologi Islam

Dra.Mulyani,M.Ag

Lampiran II Kuesioner Penelitian

Kuesioner Penelitian

PENGARUH *GRATITUDE* (KEBERSYUKURAN) TERHADAP *FLOW* AKADEMIK SISWA MAN 2 HULU SUNGAI TENGAH

Nama Responden :.....

Kelas :.....

Usia :.....

Jenis Kelamin :.....

Alamat :

Selamat Pagi/Siang

Saya adalah Rahmilawati, mahasiswi Fakultas Psikologi Islam Universitas Islam Negeri Antasari Banjarmasin. saat ini sedang melakukan penelitian tentang pengaruh *gratitude* (kebersyukuran) terhadap *flow* akademik siswa MAN 2 hulu sungai tengah. Penelitian ini merupakan salah satu kegiatan dalam menyelesaikan skripsi. Bantuan yang saya harapkan dari Saudari adalah kesediaan Saudara/i untuk mengisi angket ini dengan jujur dan apa adanya. Identitas pribadi dan jawaban yang Saudari berikan akan dirahasiakan dan hanya digunakan untuk keperluan penelitian ini.

Dengan menandatangani dan mengisi lembar angket ini diartikan bahwa Saudari telah memahami perihal penelitian ini dan menerima segala hal yang menyangkut pelaksanaan sebagai respoden di dalam penelitian ini. Terima kasih atas partisipasi Saudara/idalam penelitian ini.

Responden,

( )

Petunjuk Pengisian :

1. Mengisi form data diri
2. Isilah kotak respon berdasarkan perasaandan keadaan Anda
3. Pilih hanya satu jawaban pada kotakrespon
4. Berikan tanda ceklis (√) pada kolom kotakrespon
5. Setelah mengerjakan, kumpulkan kepadapenguji
6. Apabila ada yang kurang di mengerti tanyakan kepada penguji.

Daftar kuesioner

Mohon untuk memberi tanda (✓) pada jawaban yang Anda pilih.

Keterangan :

SS = Sangat Setuju TS = Tidak Setuju

S = Setuju STS = Sangat Tidak Setuju

No	Item Pertanyaan	Jawaban			
		SS	S	TS	STS
1	Saya merasa lebih fokus dan berkonsentrasi saat belajar dan mengerjakan tugas ketika saya memiliki rasa kebersyukuran yang tinggi.				
2	Saya berkonsentrasi sepenuhnya ketika belajar dan mengerjakan tugas, dan saya mensyukuri hal tersebut				
3	Saya kurang bersyukur akan kemampuan pemahaman saya dan Sulit bagi saya memperhatikan penjelasan dari guru				
4	Konsentrasi saya sangat mudah hilang ketika mengerjakan tugas				
5	Konsentrasi saya sangat mudah terpecah				
6	Mengerjakan tugas atau belajar memberi saya perasaan yang menyenangkan dan saya bersyukur karena hal tersebut				

No	Item Pertanyaan	Jawaban			
		SS	S	TS	STS
7	Saya mengerjakan tugas dan belajar dengan penuh kegembiraan, dan saya mensyukuri hal tersebut				
8	Saya merasa gembira saat belajar dan mengerjakan tugas				
9	Bagi saya belajar merupakan aktivitas yang sangat menyenangkan, dan saya mensyukuri hal tersebut				
10	Saya mudah bosan ketika berada didalam kelas				
11	Saya sangat mudah jenuh dalam proses pembelajaran dikelas, karena kelas tidak menyenangkan				
12	Mengerjakan tugas adalah hal yang sangat membosankan				
13	Saya merasa kurang menikmati aktivitas didalam kelas				
14	Saya belajar dan mengerjakan tugas untuk mengembangkan diri dan membuat saya bersyukur jika berhasil melakukannya				
15	Saya menyadari bahwa saya juga ingin belajar dan mengerjakan tugas diwaktu luang dan membuat saya bersyukur jika berhasil melakukannya				
16	Saya memiliki semangat yang tinggi pada saat belajar dan membuat saya bersyukur jika berhasil melakukannya				
17	Bagi saya mengerjakan tugas, merupakan hal yang sia-sia dan saya merasa bersalah jika melakukannya				
18	Semangat belajar saya menurun ketika berada dikelas dan saya merasa bersalah jika melakukannya				
19	Seiring bertambahnya usia, saya merasa lebih mampu menghargai orang lain yang menjadi sahabat saya dalam belajar disekolah				
20	Saya merasa lebih mampu menghargai guru dan teman saya disekolah				
21	Saya merasa lebih mampu menghargai situasi saya saat ini.				

No	Item Pertanyaan	Jawaban			
		SS	S	TS	STS
22	Saya melalui banyak waktu dengan rasa syukur terhadap pelajaran sekolah yang menyenangkan				
23	Saya bersyukur terhadap kesusahan dalam mempelajari pelajaran disekolah				
24	Saya mensyukuri apa yang diberikan fasilitas sekolah untuk belajar				
25	Saat saya belajar, saya merasa tidak banyak yang harus disyukuri, dari pembelajaran disekolah				
26	Saya merasa sedih dengan keadaan diri saya, disekolah				
27	Banyak yang harus saya syukuri dalam hidup, khususnya ketika diberkan kesempatan untuk belajar di sekolah				
28	Jika saya harus merinci apa yang harus saya syukuri maka daftarnya akan panjang.				
29	Saya merasa kurang memiliki hal positif dalam belajar disekolah				
30	Saya fikir kesulitan dalam belajar disekolah akan membuat saya terpuruk.				
31	Saya merasa berterima kasih kepada semua orang, yang membantu saya dalam belajar disekolah				
32	Saya bersyukur kepada Allah SWT, karena sudah memudahkan dalam belajar disekolah				
33	Saya beribadah setelah ujian sekolah dan mendapatkan nilai bagus.				
34	Ketika saya mendapat kemudahan belajar dan nilai bagus, saya langsung mengucapkan pujian kepada Allah SWT				
35	saya merasa tidak perlu beramal dan membantu teman saya karena masih banyak hal yang harus saya selesaikan sendiri				

Lampiran III Tabulasi responden

Responden	Pertanyaan																																		
	X1	X2	X3	X4	X4	X6	X7	X8	X9	X10	X11	X12	X13	X14	X14	X16	X17	X18	Y1	Y2	Y3	Y4	Y4	Y6	Y7	Y8	Y9	Y10	Y11	Y12	Y13	Y14	Y14	Y16	Y17
1	4	4	2	2	2	3	4	4	4	3	2	3	3	4	4	3	2	3	4	4	4	2	2	4	2	2	4	4	3	2	4	4	4	4	1
2	4	4	4	4	4	4	4	3	4	4	4	4	4	4	4	4	4	4	4	4	4	4	4	4	4	4	4	4	4	4	4	4	4	4	4
3	4	3	3	2	2	3	3	3	3	2	3	1	4	4	3	3	2	4	3	4	1	3	2	3	2	4	4	4	4	2	4	4	3	4	3
4	3	3	4	4	4	3	1	2	3	4	3	4	3	3	3	2	4	4	4	3	3	2	2	3	4	4	3	3	4	4	3	3	3	3	3
4	4	4	3	3	3	4	4	4	4	3	2	3	2	4	3	3	1	2	4	4	4	4	4	4	2	2	4	3	4	2	4	4	4	4	1
6	4	4	4	2	2	4	4	4	4	3	2	2	2	4	4	4	2	2	4	4	4	3	3	4	2	2	4	4	3	3	4	4	3	4	2
7	4	4	2	1	2	4	4	4	4	2	1	1	2	4	4	4	1	1	4	4	4	4	3	4	1	1	4	4	2	2	4	4	4	4	1
8	4	4	2	2	3	4	3	3	3	3	2	2	2	4	4	4	1	1	4	4	4	4	3	4	1	1	4	4	2	2	4	4	4	4	2
9	3	3	4	4	4	4	3	3	3	4	3	4	3	4	4	4	3	4	4	4	3	3	4	4	3	2	4	4	4	3	4	4	3	4	2
10	4	4	3	2	3	4	4	4	4	2	2	1	1	4	4	4	1	1	3	1	3	4	2	4	2	3	4	4	3	3	4	4	4	4	3
11	4	3	3	3	3	3	3	3	3	3	3	3	3	4	4	4	2	3	4	4	4	3	2	3	2	3	4	4	3	3	4	4	3	4	1
12	4	3	3	3	3	3	3	3	3	3	3	3	3	4	4	4	2	3	4	4	3	4	2	4	2	3	4	4	3	3	4	4	3	4	1
13	4	4	2	3	3	4	4	4	4	3	2	3	3	4	4	4	1	1	3	3	3	4	4	4	2	3	4	3	3	3	3	4	3	4	1
14	4	3	2	2	4	3	3	3	3	3	2	2	3	4	4	4	3	1	2	4	4	4	3	2	4	2	2	4	4	2	3	4	4	3	4	2
14	4	3	2	2	4	3	3	3	3	3	2	3	3	4	4	3	1	2	4	4	4	3	2	4	2	2	4	4	2	3	4	4	4	4	2
16	4	4	2	2	3	4	4	4	4	2	2	2	2	4	4	4	2	2	4	4	4	4	4	4	2	2	4	4	2	2	4	4	4	4	2
17	4	4	2	2	3	4	4	4	4	2	2	2	2	4	4	4	2	2	4	4	4	4	4	4	2	2	4	4	2	2	4	4	4	4	2
18	4	4	4	3	3	4	4	4	4	3	2	2	2	4	4	4	1	1	4	4	4	4	3	4	1	2	4	4	2	3	4	4	3	4	1
19	3	3	4	2	2	4	3	4	4	4	2	2	2	4	4	4	1	4	4	4	4	4	3	3	3	2	4	4	3	4	4	4	3	4	2
20	4	4	2	2	2	4	4	4	4	2	2	2	2	4	4	4	2	2	4	4	4	4	1	4	2	2	4	2	2	2	4	4	4	4	1
21	3	4	2	3	2	4	4	4	3	3	2	1	2	4	4	4	1	1	4	4	4	4	1	4	1	3	4	3	2	3	4	4	4	4	1
22	4	4	3	3	3	3	3	3	3	3	3	3	3	4	4	3	4	4	3	4	3	3	3	3	2	3	4	3	3	3	4	4	3	3	1
23	4	4	2	3	2	3	3	4	3	3	3	2	2	4	4	4	2	3	4	4	4	4	3	4	3	2	4	4	2	2	4	4	4	4	1
24	4	2	2	4	4	3	3	2	2	4	4	4	4	4	4	3	2	2	4	3	3	3	2	3	4	4	4	3	4	4	4	4	4	4	3
24	4	4	4	4	4	4	4	4	3	3	4	3	4	4	3	4	1	1	4	4	4	4	4	4	3	4	4	4	1	3	4	4	4	4	2
26	4	4	4	4	4	3	4	3	4	4	1	4	3	4	3	4	1	1	4	4	4	4	4	4	4	3	4	4	1	3	4	4	4	4	1
27	4	4	2	1	1	4	4	4	4	3	2	2	2	4	4	4	1	3	4	4	3	4	3	3	2	1	4	4	3	4	4	4	4	4	1

Responden	Pertanyaan																																		
	X1	X2	X3	X4	X4	X6	X7	X8	X9	X10	X11	X12	X13	X14	X14	X16	X17	X18	Y1	Y2	Y3	Y4	Y4	Y6	Y7	Y8	Y9	Y10	Y11	Y12	Y13	Y14	Y14	Y16	Y17
28	4	3	3	2	2	3	4	3	4	2	1	3	1	4	4	4	1	1	4	4	4	4	4	4	1	1	4	4	2	2	4	4	4	4	1
29	4	4	3	4	4	4	4	3	4	4	4	4	3	4	4	4	1	2	3	4	4	3	3	4	2	2	4	3	2	4	4	4	4	4	2
30	4	4	3	3	3	4	3	2	3	4	4	4	4	4	4	4	2	3	4	4	4	4	3	3	2	4	4	4	2	4	4	4	3	3	1
31	4	4	4	4	4	4	4	4	4	4	4	3	4	4	4	4	1	1	4	4	4	4	4	3	3	4	4	4	4	3	4	4	3	4	2
32	3	4	3	4	4	3	3	3	4	3	3	2	2	4	4	4	1	3	4	4	4	3	4	4	2	3	4	4	4	3	4	4	4	4	1
33	4	4	4	2	2	4	3	3	4	4	2	1	3	4	4	4	4	4	3	3	1	3	1	2	2	2	4	4	3	4	4	4	4	4	1
34	4	4	4	2	2	4	4	4	4	2	2	2	1	4	4	4	1	2	4	4	1	3	1	4	1	1	4	4	1	1	4	4	4	4	1
34	4	4	4	2	2	3	3	3	4	4	3	2	3	4	4	4	2	2	4	4	4	4	4	4	2	3	4	4	2	2	4	4	4	4	1
36	4	4	4	3	3	4	4	4	4	3	3	3	3	4	4	4	4	3	3	4	4	4	4	2	2	3	4	4	3	3	4	4	4	4	2
37	4	3	2	2	2	4	3	3	4	1	1	4	1	4	4	4	1	1	4	4	4	4	3	3	1	2	2	4	1	3	4	4	4	4	2
38	4	4	2	1	3	4	4	4	4	2	2	2	2	4	4	4	1	1	4	4	4	4	3	3	1	1	4	4	1	2	4	4	4	4	3
39	4	3	2	3	3	4	4	3	3	4	3	2	3	4	4	4	1	3	4	4	4	4	3	4	2	2	4	4	3	4	4	4	4	4	1
40	4	3	2	3	2	3	3	4	4	4	1	1	2	4	4	4	1	2	4	3	3	3	2	4	2	3	4	4	3	4	4	4	4	4	2
41	4	4	3	4	4	3	4	3	3	4	4	3	3	4	4	3	2	3	4	4	4	3	2	4	3	3	4	3	3	2	4	4	4	4	1
42	4	4	2	4	4	4	4	4	3	3	3	2	4	4	4	4	2	4	4	4	4	4	3	3	2	1	4	3	2	2	4	4	4	4	1
43	4	4	3	4	4	4	4	4	4	4	4	4	4	4	4	4	3	4	4	4	4	4	4	4	3	4	4	4	4	3	4	4	4	4	4
44	4	3	2	3	2	4	4	4	4	3	2	2	2	4	4	3	1	2	4	3	4	4	2	4	1	2	4	4	2	2	4	4	3	4	2
44	4	4	3	3	3	4	3	3	3	4	3	3	3	4	4	3	3	3	4	4	4	4	4	3	3	1	4	3	1	1	4	4	4	4	1
46	4	4	2	2	2	4	4	4	4	3	2	2	3	4	4	4	1	1	4	4	4	4	3	4	1	3	4	4	1	1	4	4	4	4	1
47	4	3	3	4	4	3	3	3	4	4	3	4	3	4	4	4	3	3	4	4	4	3	4	4	2	3	4	3	3	3	4	4	3	4	2
48	3	4	4	4	4	3	4	3	3	4	3	3	3	4	4	3	2	2	4	4	3	4	4	4	1	2	4	4	3	3	4	4	2	4	2
49	4	4	4	4	4	3	4	3	4	3	3	3	4	4	4	3	2	2	4	4	4	3	3	4	2	3	4	3	3	3	4	4	4	4	3
40	4	4	3	4	4	3	3	3	3	3	4	4	4	4	3	3	2	3	4	4	4	3	3	4	3	3	4	3	3	4	4	4	4	4	3
41	4	3	3	3	3	3	4	4	3	4	4	1	4	4	4	4	1	4	4	4	4	4	3	3	3	4	4	3	4	2	4	4	4	4	1
42	4	1	4	4	4	1	1	1	2	4	4	4	4	4	4	4	1	4	4	4	4	4	1	1	4	4	4	4	4	4	4	4	4	4	1
43	1	1	4	4	4	3	1	1	1	4	4	4	4	4	4	1	4	4	4	3	4	4	1	1	4	4	3	4	4	4	4	4	4	4	3
44	3	3	4	4	4	3	4	3	3	3	4	3	4	4	4	3	1	3	4	4	3	3	2	3	3	3	4	4	4	4	4	4	4	4	1
44	4	3	4	3	4	3	3	3	3	2	2	2	3	4	4	4	1	2	4	4	4	4	4	4	2	4	4	3	3	2	4	4	4	4	1
46	3	3	2	3	2	3	3	3	3	4	3	3	3	4	4	3	1	2	3	4	4	3	3	3	2	3	2	2	2	2	4	4	2	4	2
47	3	3	2	3	2	3	3	3	3	4	3	3	3	4	3	3	1	2	3	3	3	3	3	4	2	3	2	2	2	2	4	4	2	4	2

Responden	Pertanyaan																																		
	X1	X2	X3	X4	X4	X6	X7	X8	X9	X10	X11	X12	X13	X14	X14	X16	X17	X18	Y1	Y2	Y3	Y4	Y4	Y6	Y7	Y8	Y9	Y10	Y11	Y12	Y13	Y14	Y14	Y16	Y17
48	4	3	3	4	4	4	3	3	3	4	4	4	4	4	3	3	2	4	4	4	3	3	3	4	2	3	4	4	4	2	4	4	3	4	1
49	4	3	2	4	3	4	3	4	3	3	2	2	3	4	3	3	2	4	3	4	3	3	4	3	2	3	4	4	2	3	4	4	2	4	1
60	3	3	2	2	2	3	4	4	4	3	3	2	3	4	4	4	2	2	4	3	4	4	3	3	2	3	4	4	2	2	4	4	4	4	2
61	4	3	4	3	4	3	3	3	3	3	4	3	3	3	4	3	2	3	3	3	4	3	3	3	3	4	4	4	4	4	3	4	4	4	2
62	4	4	3	4	4	4	4	4	4	3	4	3	3	4	4	4	4	3	4	3	4	3	4	4	2	4	4	3	3	3	3	4	3	4	2
63	3	3	3	4	4	3	3	3	3	4	4	4	3	4	4	3	2	3	3	4	4	3	3	4	3	3	4	3	4	4	4	4	4	4	1
64	4	3	4	4	2	3	3	3	4	4	4	2	4	4	4	4	1	2	4	4	4	4	2	4	3	4	4	4	4	4	4	4	3	4	2
64	4	4	2	2	3	4	4	4	4	3	3	2	4	4	4	4	1	1	4	4	4	4	4	4	1	4	4	4	4	1	4	4	4	4	1
66	4	4	3	3	4	4	4	4	4	4	1	1	4	4	4	4	3	4	3	4	4	4	4	4	4	4	4	4	4	4	4	4	4	4	2
67	4	4	3	3	4	4	3	4	4	4	4	3	3	4	4	3	3	4	4	3	4	3	3	3	3	4	4	3	3	3	4	4	3	4	3
68	4	4	4	4	4	4	4	3	3	3	3	4	4	4	4	4	1	3	4	4	3	4	3	4	3	4	4	4	3	4	4	4	4	4	1
69	4	3	3	3	3	3	3	3	3	2	2	3	3	2	3	3	2	2	4	4	3	2	2	2	4	4	4	4	4	3	4	4	2	4	2
70	4	4	4	3	4	4	3	3	4	4	3	2	4	4	4	4	1	4	4	4	3	4	3	4	2	3	4	4	2	2	4	4	4	4	1

Lampiran IV Tabel Data Informasi Responden

Responden	**Nama**	**Kelas**	**Umur**	Jenis Kelamin
1	Sa'idatul Husna	XI Keagamaan 2	16	PR
2	Gajali Rahman	XI Keagamaan 2	17	LK
3	Muhammad Fahriansyah	XI Keagamaan 2	15	LK
4	ZackyRiyaad Mufattih Anza	XI Keagamaan 2	16	LK
5	Muhammad Difa Hanafi	XI Keagamaan 2	17	PR
6	Nor Aulia Azizah	XI Keagamaan 2	16	PR
7	Norhidayah	XI Keagamaan 2	17	PR
8	Nurun Najah	XI Keagamaan 2	17	PR
9	Nayla Fitria	XI Keagamaan 2	16	PR
10	Miftahurrahman	XI Keagamaan 2	16	LK
11	Rizqa Munira A	XI Keagamaan 2	15	PR
12	Nor Ajizah	XI Keagamaan 2	16	PR
13	Nabila Safwah	XI Keagamaan 2	17	PR
14	Khabir Fadli	XI Keagamaan 2	17	LK
15	Muhammad Sahli Tadibi	XI Keagamaan 2	17	LK
16	Nurul Khafizah	XI Keagamaan 2	17	PR
17	Abdul Salim	XI IPS 2	18	LK
18	M. Yusuf Nabil Akbar	XI IPS 2	17	LK
19	Helda Wati	XI IPS 2	16	PR
20	M.Adi Seputra	XI IPS 2	16	PR
21	Siti Zahra Ramadhana	XI IPS 2	15	PR
22	Nur Milarahmawati	XI IPS 2	16	PR
23	Rabiatul Syifa	XI IPS 2	16	PR
24	Nasya Shofa Aunika	XI IPS 2	16	PR
25	Riska Ramadharti	XI IPS 2	16	PR
26	Novia Sari	XI IPS 2	15	PR
27	Khairuddin	XI IPS 2	16	LK
28	Muhammad Ilmi	XI IPS 2	15	LK
29	Muhammad Zahril Fadly	XI IPS 2	16	LK

Responden	Nama	Kelas	Umur	Jenis Kelamin
30	Syafina Aulia	XI IPS 2	16	PR
31	Asmi Masbila	XI IPS 2	17	PR
32	Nor Aida Hayati	XII Keagamaan 2	17	PR
33	Habibatun Fauziah	XII Keagamaan 2	17	PR
34	Wardiyati	XII Keagamaan 2	18	PR
35	Rizka Aulia	XII Keagamaan 2	17	PR
36	Siti Azmiati	XII Keagamaan 2	17	PR
37	Nur Laila Afiah	XII Keagamaan 2	16	PR
38	Husnul Khatimah	XII Keagamaan 2	16	PR
39	Nailil Muna	XII Keagamaan 2	17	PR
40	Sa'dilah Mursyid	XII Keagamaan 2	17	LK
41	Jumiatul Husna	XII Keagamaan 2	17	PR
42	M. Rizki Ihja Saputra	XII Keagamaan 2	17	LK
43	M. Ilham Maulana	XII Keagamaan 2	18	LK
44	Nia Annisa	XII Keagamaan 2	17	PR
45	Nahziad Rahman	XII Keagamaan 2	16	LK
46	Luthfiah Nurhuda	XII Keagamaan 2	17	PR
47	Rafila Assa'adah	XII Keagamaan 2	17	PR
48	M. Alif Nurrahman	XII Keagamaan 2	17	LK
49	Milda Nurhamna	XII Keagamaan 2	17	PR
50	Hafizatul Rahmah	XII IPS 2	17	PR
51	M. Andhika	XII IPS 2	17	LK
52	M. Bayu Saputro	XII IPS 2	17	LK
53	Aulia Putri	XII IPS 2	17	PR
54	Aulia Fatimah	XII IPS 2	17	PR
55	Adelia Putri	XII IPS 2	16	PR
56	Maulidah	XII IPS 2	17	PR
57	Ahmad Fahlefi	XII IPS 2	17	Lk
58	Ahmad Fadla Kamal	XII IPS 2	17	Lk
59	Muhammad Rehan Saputra	XII IPS 2	16	LK
60	M. Firdaus Teguh Arifin	XII IPS 2	17	LK

Responden	**Nama**	**Kelas**	**Umur**	Jenis Kelamin
61	Syiffa Mailini	XII IPS 2	17	PR
62	Zahwa Alya Riskika	XII IPS 2	16	PR
63	Miftahul Khairati	XII IPS 2	17	PR
64	Desy	XII IPS 2	17	PR
65	Nabilah Nur Wahidah	XII IPS 2	16	PR
66	Fatimatul Az Zahra	XII IPS 2	17	PR
67	Rosmilawati	XII IPS 2	17	PR
68	Siti Khadijah	XII IPS 2	17	PR
69	Syarifah Najwa	XII IPS 2	17	PR
70	Rizki Ramadhani	XII IPS 2	16	LK

Lampiran V Uji Coba Awal Intrumen Peneltiian

Tabulasi Uji Coba

Responden	X1	X2	X3	X4	X5	X6	X7	X8	X9	X10	X11	X12	X13	X14	X15	X16	X17
R1	3	4	2	2	2	4	3	4	4	3	2	3	3	2	2	4	2
R2	4	4	4	4	4	4	4	3	4	4	4	4	4	4	4	4	4
R3	4	3	3	2	2	3	2	3	3	2	3	1	4	2	4	3	2
R4	4	4	4	4	4	4	4	2	3	4	3	4	3	4	4	4	4
R5	2	4	3	3	3	3	3	4	4	3	2	3	2	2	3	4	2
R6	2	4	4	2	2	4	2	4	4	3	2	2	2	2	4	4	2
R7	1	4	2	1	2	2	1	4	4	2	1	1	2	1	4	3	4
R8	1	4	2	2	3	2	2	3	3	3	2	2	2	1	4	4	4
R9	4	4	4	4	4	4	4	3	3	4	3	4	3	3	4	4	3
R10	1	3	3	2	3	3	2	4	4	2	2	1	1	2	4	4	2
R11	3	4	3	3	3	3	3	3	3	3	3	3	3	2	4	4	2
R12	3	4	3	3	3	3	3	3	3	3	3	3	3	2	3	4	2
R13	1	3	2	3	3	2	3	4	4	3	2	3	3	2	4	4	2
R14	2	4	2	2	4	2	2	3	3	3	2	2	3	2	4	3	2
R15	2	4	2	2	4	2	2	3	3	3	2	3	3	2	3	4	2
R16	2	4	2	2	3	2	2	4	4	2	2	2	2	2	4	4	2
R17	2	4	2	2	3	2	2	4	4	2	2	2	2	2	4	3	2
R18	1	4	4	3	3	4	3	4	4	3	2	2	2	1	4	4	1
R19	4	4	4	2	2	4	2	4	4	4	2	2	2	3	4	4	3
R20	2	4	2	2	2	2	2	4	4	2	2	2	2	2	2	4	2
R21	1	4	2	3	2	2	3	4	3	3	2	1	2	1	3	4	1
R22	4	3	3	3	3	3	3	3	3	3	3	3	3	2	3	3	2
R23	3	4	2	3	2	2	3	4	3	3	3	2	2	3	2	3	3
R24	2	4	2	4	4	2	4	2	2	4	4	4	4	4	4	4	4
R25	1	4	4	4	4	4	4	4	3	3	4	3	4	3	4	4	3

Responden	X1	X2	X3	X4	X5	X6	X7	X8	X9	X10	X11	X12	X13	X14	X15	X16	X17
R26	1	4	4	4	4	4	4	3	4	4	1	4	3	4	3	4	4
R27	3	4	2	1	1	2	1	4	4	3	2	2	2	2	1	4	2
R28	1	4	3	2	2	3	2	3	4	2	1	3	1	1	1	4	1
R29	2	3	3	4	4	3	4	3	4	4	4	4	3	2	2	3	2
R30	3	4	3	3	3	3	3	2	3	4	4	4	4	2	4	4	2

Responden	Y1	Y2	Y3	Y4	Y5	Y6	Y7	Y8	Y9	Y10	Y11	Y12	Y13	Y14	Y15	Y16	Y17	Y18
R1	4	4	2	2	4	3	4	4	3	2	3	3	2	2	4	2	3	4
R2	4	4	4	4	4	4	3	4	4	4	4	4	4	4	4	4	4	4
R3	4	1	3	2	3	2	3	3	2	3	1	4	2	4	3	2	4	3
R4	3	3	2	2	4	4	2	3	4	3	4	3	4	4	4	4	4	4
R5	4	4	4	4	3	3	4	4	3	2	3	2	2	3	4	2	2	4
R6	4	4	3	3	4	2	4	4	3	2	2	2	2	4	4	2	2	4
R7	4	4	4	3	2	1	4	4	2	1	1	2	1	4	3	4	1	4
R8	4	4	4	3	2	2	3	3	3	2	2	2	1	4	4	4	1	4
R9	4	3	3	4	4	4	3	3	4	3	4	3	3	4	4	3	4	4
R10	1	3	4	2	3	2	4	4	2	2	1	1	2	4	4	2	1	3
R11	4	4	3	2	3	3	3	3	3	3	3	3	2	4	4	2	3	4
R12	4	3	4	2	3	3	3	3	3	3	3	3	2	3	4	2	3	4
R13	3	3	4	4	2	3	4	4	3	2	3	3	2	4	4	2	1	3
R14	4	4	3	2	2	2	3	3	3	2	2	3	2	4	3	2	2	4
R15	4	4	3	2	2	2	3	3	3	2	3	3	2	3	4	2	2	4
R16	4	4	4	4	2	2	4	4	2	2	2	2	2	4	4	2	2	4
R17	4	4	4	4	2	2	4	4	2	2	2	2	2	4	3	2	2	4
R18	4	4	4	3	4	3	4	4	3	2	2	2	1	4	4	1	1	4
R19	4	4	4	3	4	2	4	4	4	2	2	2	3	4	4	3	4	4
R20	4	4	4	1	2	2	4	4	2	2	2	2	2	2	4	2	2	4
R21	4	4	4	1	2	3	4	3	3	2	1	2	1	3	4	1	1	4

Responden	Y1	Y2	Y3	Y4	Y5	Y6	Y7	Y8	Y9	Y10	Y11	Y12	Y13	Y14	Y15	Y16	Y17	Y18
R22	4	3	3	3	3	3	3	3	3	3	3	3	2	3	3	2	4	3
R23	4	4	4	3	2	3	4	3	3	3	2	2	3	2	3	3	3	4
R24	3	3	3	2	2	4	2	2	4	4	4	4	4	4	4	4	2	4
R25	4	4	4	4	4	4	4	3	3	4	3	4	3	4	4	3	1	4
R26	4	4	4	4	4	4	3	4	4	1	4	3	4	3	4	4	1	4
R27	4	3	4	3	2	1	4	4	3	2	2	2	2	1	4	2	3	4
R28	4	4	4	4	3	2	3	4	2	1	3	1	1	1	4	1	1	4
R29	4	4	3	3	3	4	3	4	4	4	4	3	2	2	3	2	2	3
R30	4	4	4	3	3	3	2	3	4	4	4	4	2	4	4	2	3	4

Hasil Uji Coba Validitas dan Reliabilitas

Tabel Uji Coba Validitas Item – *Gratitude* (Kebersyukuran)

No.	**Item**	***r-hitung***	***r-tabel***	**Keterangan**
1	X1	0.609	0.361	Valid
2	X2	0.638	0.361	Valid
3	X3	0.612	0.361	Valid
4	X4	0.795	0.361	Valid
5	X5	0.209	0.361	Tidak Valid
6	X6	-0.554	0.361	Tidak Valid
7	X7	0.801	0.361	Valid
8	X8	0.593	0.361	Valid
9	X9	0.763	0.361	Valid
10	X10	-0.333	0.361	Tidak Valid
11	X11	0.574	0.361	Valid
12	X12	0.187	0.361	Tidak Valid
13	X13	0.614	0.361	Valid
14	X14	0.762	0.361	Valid
15	X15	0.658	0.361	Valid
16	X16	0.705	0.361	Valid
17	X17	0.639	0.361	Valid

Tabel Uji Coba Validitas Item – *Flow* Akademik

No.	**Item**	***r-hitung***	***r-tabel***	**Keterangan**
1	Y1	0.715	0.361	Valid
2	Y2	0.033	0.361	Tidak Valid
3	Y3	-0.204	0.361	Tidak Valid
4	Y4	0.517	0.361	Valid
5	Y5	0.653	0.361	Valid
6	Y6	-0.435	0.361	Tidak Valid
7	Y7	0.653	0.361	Valid
8	Y8	0.704	0.361	Valid
9	Y9	0.715	0.361	Valid
10	Y10	0.449	0.361	Valid
11	Y11	0.253	0.361	Tidak Valid
12	Y12	0.508	0.361	Valid
13	Y13	0.679	0.361	Valid
14	Y14	0.154	0.361	Tidak Valid
15	Y15	0.179	0.361	Tidak Valid
16	Y16	0.434	0.361	Valid
17	Y17	0.249	0.361	Tidak Valid
18	Y18	0.188	0.361	Tidak Valid

Hasil Uji Reliabilitas

Skala	Hasil Uji Reliabilitas (*Cronbach's Alpha*)	Keterangan
Gratitude (Kebersyukuran)	0,839	Reliabel
Flow Akademik	0,713	Cukup Reliabel

R-Tabel Df (N=30-2) = 28= 0,36

df = (N-2)	Tingkat signifikansi untuk uji satu arah				
	0.05	0.025	0.01	0.005	0.0005
	Tingkat signifikansi untuk uji dua arah				
	0.1	0.05	0.02	0.01	0.001
27	0.3115	0.3673	0.4297	0.4705	0.5790
28	0.3061	0.3610	0.4226	0.4629	0.5703
29	0.3009	0.3550	0.4158	0.4556	0.5620
30	0.2960	0.3494	0.4093	0.4487	0.5541
31	0.2913	0.3440	0.4032	0.4421	0.5465
32	0.2869	0.3388	0.3972	0.4357	0.5392
33	0.2826	0.3338	0.3916	0.4296	0.5322
34	0.2785	0.3291	0.3862	0.4238	0.5254
35	0.2746	0.3246	0.3810	0.4182	0.5189

Hasil SPSS Uji Coba Awal Validitas dan Reliabilitas *Gratitude* (Kebersyukuran)

Case Processing Summary

		N	%
Cases	Valid	30	100,0
	Excluded[a]	0	,0
	Total	30	100,0

a. Listwise deletion based on all variables in the procedure.

Reliability Statistics

Cronbach's Alpha	Cronbach's Alpha Based on Standardized Items	N of Items
,839	,809	17

tem-Total Statistics

	Scale Mean if Item Deleted	Scale Variance if Item Deleted	Corrected Item-Total Correlation	Squared Multiple Correlation	Cronbach's Alpha if Item Deleted
X1	46,73	48,271	,609	.	,822
X2	45,83	56,006	,638	.	,844
X3	46,83	48,557	,612	.	,822
X4	46,97	45,689	,795	.	,810
X5	46,73	48,271	,209	.	,822
X6	46,27	61,789	-,554	.	,870
X7	46,93	45,720	,801	.	,810
X8	46,77	48,668	,593	.	,823
X9	46,63	48,240	,763	.	,816
X10	46,17	58,971	-,333	.	,859
X11	47,20	48,372	,574	.	,824
X12	45,90	54,990	,187	.	,841
X13	47,03	48,378	,614	.	,822

X14	47,43	46,254	,762	.	,812
X15	46,33	51,885	,658	.	,842
X16	47,03	45,826	,705	.	,814
X17	47,23	49,702	,639	.	,831

Hasil Uji Coba Awal Validitas dan Reliabilitas *Flow* Akademik

Reliability Statistics		
Cronbach's Alpha	Cronbach's Alpha Based on Standardized Items	N of Items
,713	,770	18

Item-Total Statistics					
	Scale Mean if Item Deleted	Scale Variance if Item Deleted	Corrected Item-Total Correlation	Squared Multiple Correlation	Cronbach's Alpha if Item Deleted
Y1	52,03	29,551	,715	,730	,663
Y2	51,43	34,944	,033	,805	,722
Y3	51,50	36,810	-,204	,663	,738
Y4	52,17	30,144	,517	,702	,677
Y5	52,33	28,506	,653	,881	,659
Y6	51,67	38,851	-,435	,858	,757
Y7	52,43	27,771	,653	,954	,656
Y8	51,57	36,737	,704	,798	,735
Y9	52,03	29,551	,715	,730	,663
Y10	52,60	30,386	,449	,795	,684
Y11	52,43	27,771	,253	,954	,656
Y12	52,43	30,185	,508	,872	,678
Y13	52,83	28,351	,679	,842	,657

Y14	51,73	33,030	,154	,671	,718
Y15	51,30	34,562	,179	,710	,710
Y16	52,63	30,309	,434	,613	,685
Y17	52,77	31,289	,249	,792	,710
Y18	51,23	34,668	,188	,800	,710

Lampiran VI Output SPSS

1. Hasil Uji Validitas dan reliabilitas

Skala *Gratitude* (Kebersyukuran)

Item-Total Statistics

	Scale Mean if Item Deleted	Scale Variance if Item Deleted	Corrected Item-Total Correlation	Squared Multiple Correlation	Cronbach's Alpha if Item Deleted
X1	35,33	32,543	,377	,842	,879
X2	35,41	31,029	,578	,580	,870
X3	35,33	31,789	,550	,568	,871
X4	36,03	30,318	,623	,448	,867
X7	36,27	30,461	,611	,487	,868
X8	35,33	30,688	,556	,423	,871
X9	35,39	31,139	,531	,848	,872
X11	35,71	29,627	,614	,659	,867
X13	36,36	30,581	,559	,614	,870
X14	35,76	30,418	,641	,495	,866
X15	35,44	31,497	,628	,462	,868
X16	35,10	30,787	,573	,448	,870
X17	36,09	30,340	,490	,316	,876

Case Processing Summary

		N	%
Cases	Valid	70	100,0
	Excluded[a]	0	,0
	Total	70	100,0

a. Listwise deletion based on all variabels in the procedure.

Reliability Statistics

Cronbach's Alpha	Cronbach's Alpha Based on Standardized Items	N of Items
,879	,882	13

Item Statistics

	Mean	Std. Deviation	N
X1	3,30	,667	70
X2	3,21	,679	70
X3	3,30	,598	70
X4	2,60	,730	70
X7	2,36	,723	70
X8	3,30	,749	70
X9	3,24	,711	70
X11	2,91	,830	70
X13	2,27	,760	70
X14	2,87	,700	70
X15	3,19	,572	70
X16	3,53	,717	70
X17	2,54	,879	70

Skala *Flow* Akademik

	Scale Mean if Item Deleted	Scale Variance if Item Deleted	Corrected Item-Total Correlation	Squared Multiple Correlation	Cronbach's Alpha if Item Deleted
Y2	20,84	14,453	,480	,300	,803
Y4	21,10	14,091	,616	,476	,786
Y5	20,74	14,773	,578	,447	,793
Y7	21,27	13,360	,609	,438	,784
Y8	20,79	13,504	,675	,598	,776
Y9	21,19	12,907	,704	,644	,769
Y12	21,41	15,319	,248	,099	,841
Y13	20,66	14,547	,459	,301	,806

Reliability Statistics

Cronbach's Alpha	Cronbach's Alpha Based on Standardized Items	N of Items
,817	,824	8

Case Processing Summary

		N	%
Cases	Valid	70	100,0
	Excluded[a]	0	,0
	Total	70	100,0

a. Listwise deletion based on all variabels in the procedure.

Item Statistics

	Mean	Std. Deviation	N
Y2	3,16	,792	70
Y4	2,90	,725	70
Y5	3,26	,630	70
Y7	2,73	,867	70
Y8	3,21	,778	70
Y9	2,81	,856	70
Y12	2,59	,925	70
Y13	3,34	,796	70

2. Hasil Uji Asumsi Dasar

One-Sample Kolmogorov-Smirnov Test

			Unstandardized Residual
N			70
Normal Parameters[a,b]	Mean		,0000000
	Std. Deviation		2,45841441
Most Extreme Differences	Absolute		,092
	Positive		,092
	Negative		-,051
Test Statistic			,092
Asymp. Sig. (2-tailed)[c]			,200[d]
Monte Carlo Sig. (2-tailed)[e]	Sig.		,145
	99% Confidence Interval	Lower Bound	,136
		Upper Bound	,154

a. Test distribution is Normal.

b. Calculated from data.

c. Lilliefors Significance Correction.

d. This is a lower bound of the true significance.

e. Lilliefors' method based on 10000 Monte Carlo samples with starting seed 2000000.

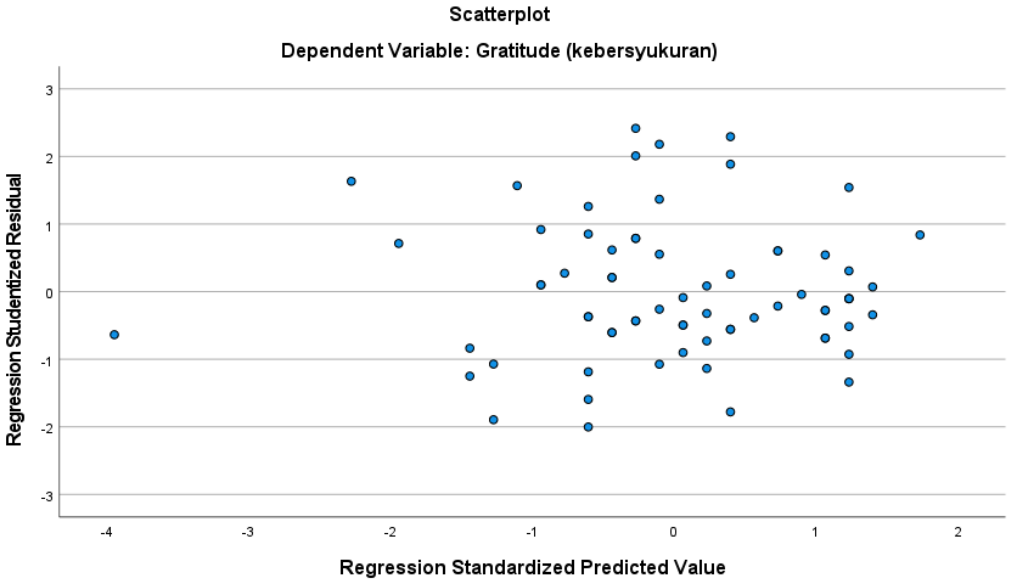

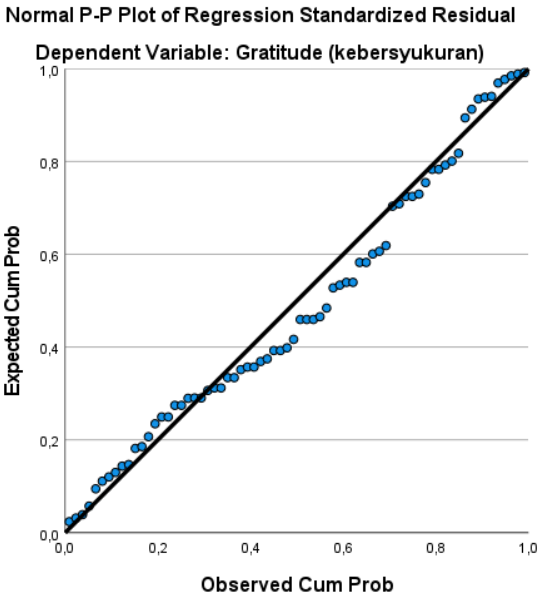

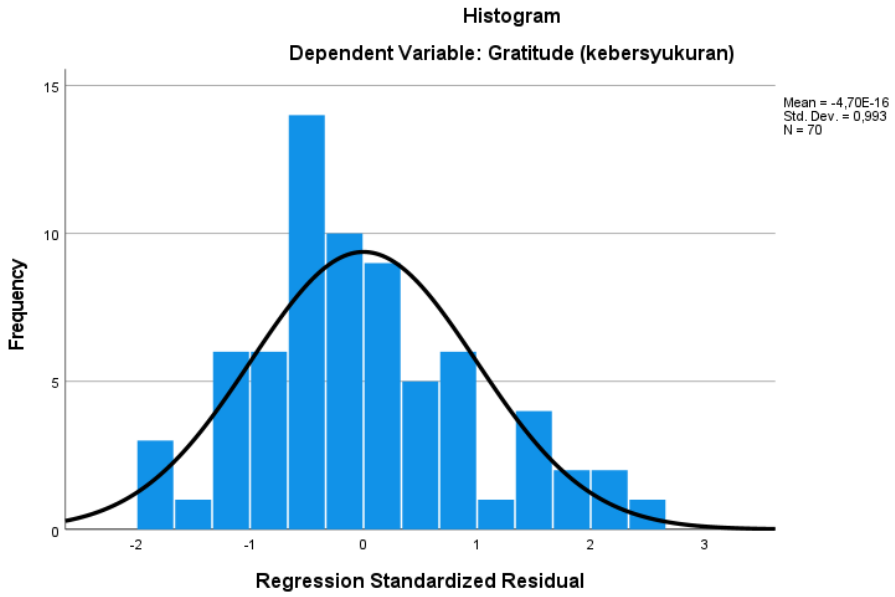

ANOVA Table

			Sum of Squares	df	Mean Square	F	Sig.
Gratitude (Kebersyukuran) * *Flow* Akademik	Between Groups	(Combined)	970,330	21	46,206	8,224	,000
		Linearity	822,978	1	822,978	146,486	,000
		Deviation from Linearity	147,352	20	7,368	1,311	,218
	Within Groups		269,670	48	5,618		
	Total		1240,000	69			

3. Hasil Uji Regresi Linear Sederhana

Coefficients[a]

Model		Unstandardized Coefficients B	Unstandardized Coefficients Std. Error	Standardized Coefficients Beta	t	Sig.
1	(Constant)	1,722	1,946		,885	,379
	Flow Akademik	,577	,050	,815	11,584	,000

a. Dependent Variabel: *Gratitude* (Kebersyukuran)

ANOVA[a]

Model		Sum of Squares	df	Mean Square	F	Sig.
1	Regression	822,978	1	822,978	134,195	,000[b]
	Residual	417,022	68	6,133		
	Total	1240,000	69			

a. Dependent Variabel: *Gratitude* (Kebersyukuran)

b. Predictors: (Constant), *Flow* Akademik

Model Summary[b]

Model	R	R Square	Adjusted R Square	Std. Error of the Estimate	Change Statistics				
					R Square Change	F Change	df1	df2	Sig. F Change
1	,815[a]	,664	,659	2,476	,664	134,195	1	68	,000

a. Predictors: (Constant), *Flow* Akademik

b. Dependent Variabel: *Gratitude* (Kebersyukuran)

Lampiran VII Tabel r (Koefisien Korelasi Sederhana)

DF = n-2	0,1	0,05	0,02	0,01	0,001
	r 0,005	r 0,05	r 0,025	r 0,01	r 0,001
56	0,2181	0,2586	0,3048	0,3357	0,4210
57	0,2162	0,2564	0,3022	0,3328	0,4176
58	0,2144	0,2542	0,2997	0,3301	0,4143
59	0,2126	0,2521	0,2972	0,3274	0,4110
60	0,2108	0,2500	0,2948	0,3248	0,4079
61	0,2091	0,2480	0,2925	0,3223	0,4048
62	0,2075	0,2461	0,2902	0,3198	0,4018
63	0,2058	0,2441	0,2880	0,3173	0,3988
64	0,2042	0,2423	0,2858	0,3150	0,3959
65	0,2027	0,2404	0,2837	0,3126	0,3931
66	0,2012	0,2387	0,2816	0,3104	0,3903
67	0,1997	0,2369	0,2796	0,3081	0,3876
68	0,1982	0,2352	0,2776	0,3060	0,3850
69	0,1968	0,2335	0,2756	0,3038	0,3823
70	0,1954	0,2319	0,2737	0,3017	0,3798

Lampiran VIII Tabel T

Titik Persentase Distribusi t (df = 41 – 80)

Pr / df	0.25 0.50	0.10 0.20	0.05 0.10	0.025 0.050	0.01 0.02	0.005 0.010	0.001 0.002
41	0.68052	1.30254	1.68288	2.01954	2.42080	2.70118	3.30127
42	0.68038	1.30204	1.68195	2.01808	2.41847	2.69807	3.29595
43	0.68024	1.30155	1.68107	2.01669	2.41625	2.69510	3.29089
44	0.68011	1.30109	1.68023	2.01537	2.41413	2.69228	3.28607
45	0.67998	1.30065	1.67943	2.01410	2.41212	2.68959	3.28148
46	0.67986	1.30023	1.67866	2.01290	2.41019	2.68701	3.27710
47	0.67975	1.29982	1.67793	2.01174	2.40835	2.68456	3.27291
48	0.67964	1.29944	1.67722	2.01063	2.40658	2.68220	3.26891
49	0.67953	1.29907	1.67655	2.00958	2.40489	2.67995	3.26508
50	0.67943	1.29871	1.67591	2.00856	2.40327	2.67779	3.26141
51	0.67933	1.29837	1.67528	2.00758	2.40172	2.67572	3.25789
52	0.67924	1.29805	1.67469	2.00665	2.40022	2.67373	3.25451
53	0.67915	1.29773	1.67412	2.00575	2.39879	2.67182	3.25127
54	0.67906	1.29743	1.67356	2.00488	2.39741	2.66998	3.24815
55	0.67898	1.29713	1.67303	2.00404	2.39608	2.66822	3.24515
56	0.67890	1.29685	1.67252	2.00324	2.39480	2.66651	3.24226
57	0.67882	1.29658	1.67203	2.00247	2.39357	2.66487	3.23948
58	0.67874	1.29632	1.67155	2.00172	2.39238	2.66329	3.23680
59	0.67867	1.29607	1.67109	2.00100	2.39123	2.66176	3.23421
60	0.67860	1.29582	1.67065	2.00030	2.39012	2.66028	3.23171
61	0.67853	1.29558	1.67022	1.99962	2.38905	2.65886	3.22930
62	0.67847	1.29536	1.66980	1.99897	2.38801	2.65748	3.22696
63	0.67840	1.29513	1.66940	1.99834	2.38701	2.65615	3.22471
64	0.67834	1.29492	1.66901	1.99773	2.38604	2.65485	3.22253
65	0.67828	1.29471	1.66864	1.99714	2.38510	2.65360	3.22041
66	0.67823	1.29451	1.66827	1.99656	2.38419	2.65239	3.21837
67	0.67817	1.29432	1.66792	[illegible]	2.38330	2.65122	3.21639
68	0.67811	1.29413	1.66757	1.99547	2.38245	2.65008	3.21446
69	0.67806	1.29394	1.66724	[illegible]	2.38161	2.64898	3.21260
70	0.67801	1.29376	1.66691	1.99444	2.38081	2.64790	3.21079
71	0.67796	1.29359	1.66660	1.99394	2.38002	2.64686	3.20903
72	0.67791	1.29342	1.66629	1.99346	2.37926	2.64585	3.20733
73	0.67787	1.29326	1.66600	1.99300	2.37852	2.64487	3.20567
74	0.67782	1.29310	1.66571	1.99254	2.37780	2.64391	3.20406
75	0.67778	1.29294	1.66543	1.99210	2.37710	2.64298	3.20249
76	0.67773	1.29279	1.66515	1.99167	2.37642	2.64208	3.20096
77	0.67769	1.29264	1.66488	1.99125	2.37576	2.64120	3.19948
78	0.67765	1.29250	1.66462	1.99085	2.37511	2.64034	3.19804
79	0.67761	1.29236	1.66437	1.99045	2.37448	2.63950	3.19663
80	0.67757	1.29222	1.66412	1.99006	2.37387	2.63869	3.19526

Lampiran IX Dokumentasi Penelitian



Kegiatan Mengisi Kuesioner




AQUA



Lampiran X Surat Penetapan Judul dan Pembimbing

SURAT KEPUTUSAN
DEKAN FAKULTAS USHULUDDIN DAN HUMANIORA
UIN ANTASARI BANJARMASIN
NOMOR 595 TAHUN 2021

Tentang
PERSETUJUAN PROPOSAL SKRIPSI MAHASISWA
DAN PENETAPAN DOSEN PEMBIMBING

Menimbang : a. Bahwa proposal skripsi yang berjudul: "Pengaruh gratitude(Kebersyukuran) terhadap flow akademik siswa Man 2 HST" telah ditelaah oleh Dosen Penelaah.

b. Bahwa persetujuan atau penolakan judul skripsi mahasiswa perlu dituangkan dalam sebuah surat keputusan

Memperhatikan : Hasil sidang Jurusan Psikologi Islam yang diselenggarakan pada tanggal 12 Juli 2021

Mengingat :
1. Undang-Undang RI No 20 Tahun 2003 Tentang Sistem Sistem Pendidikan Nasional
2. Peraturan Pemerintah No 4 Tahun 2014 tentang Penyelenggaraan Pendidikan dan Pengelolaan Perguruan Tinggi
3. Peraturan Presiden No 36 Tahun 2017 tentang Universitas Islam Negeri Antasari Banjarmasin
4. Peraturan Menteri Agama No 20 Tahun 2017 tentang Organisasi dan tata Kerja UIN Antasari Banjarmasin
5. Peraturan Menteri Agama No 29 Tahun 2017 tentang Statuta UIN Antasari Banjarmasin
6. Keputusan Direktur jenderal Pendidikan Islam No 102 Tahun 2019 tentang Standar Keagamaan Pendidikan Tinggi Keagamaan Islam
7. Keputusan Rektor Uin Antasari No 289 Tahun 2018 tentang Pedoman Pelaksanaan Sistem Kredit Semester UIN Antasari Banjarmasin

MEMUTUSKAN

Menetapkan :

Pertama : Menyetujui proposal skripsi mahasiswa yang berjudul: "Pengaruh gratitude(Kebersyukuran) terhadap flow akademik siswa Man 2 HST" untuk digarap oleh mahasiswa/i:

Nama/NIM:Rahmilawati/ "180103040241
Program Studi : PSIKOLOGI ISLAM

Kedua : Menunjuk dan menetapkan Yulia Hairina, M.Psi. Psikolog sebagai Dosen Pembimbing I dan Musfichin, M.A sebagai Dosen Pembimbing II untuk mahasiswa tersebut di atas.

Ketiga : Apabila terdapat kekeliruan dalam keputusan ini akan dibetulkan sebagaimana mestinya.

Di tetap di : Banjarmasin
Pada tanggal : 12 Juli 2021
Dekan

Dr. Irfan Noor, M.Hum
NIP. 197104142003121005

Tembusan:
1. Jurusan
2. Dosen Pembimbing
3. Arsip

Lampiran XI Surat Izin Melakukan Riset

KEMENTERIAN AGAMA REPUBLIK INDONESIA
UNIVERSITAS ISLAM NEGERI ANTASARI BANJARMASIN
FAKULTAS USHULUDDIN DAN HUMANIORA
Jalan Jenderal Ahmad Yani Km. 4.5 Banjarmasin 70235
Telepon (0511) 3266593
Website: fuh.uin-antasari.ac.id; *E-mail:* fuh@uin-antasari.ac.id

SURAT RISET
Nomor: 3486/Un.14/III.3/PP.00.9/12/2024

Dekan Fakultas Ushuluddin dan Humaniora UIN Antasari Banjarmasin dengan ini menugaskan :

Nama	: Rahmilawati
NIM	: 180103040241
Semester	: XIII (Tiga Belas)
Jurusan	: S1 Psikologi Islam
Alamat Sekarang	: Desa Bakapas RT.05 RW.02
Untuk	: Melakukan riset / penelitian ilmiah dalam rangka pengumpulan data untuk penyusunan skripsi dengan judul:

Pengaruh Gratitude (Kebersyukuran) Terhadap Flow Akademik Siswa MAN 2 Hulu Sungai Tengah

Tempat yang dituju	: MAN 2 Hulu Sungai Tengah
Barang yang dibawa	: Seperangkat Alat Penelitian
Lamanya Riset	: 2 (Dua) Bulan
Dari Tanggal	: 31 Juli 2023
Sampai Tanggal	: 30 September 2023

Kami sampaikan pula sebagai Satker berpredikat Zona Integritas Wilayah Bebas Korupsi (ZI-WBK), menuju Zona Integritas Wilayah Birokrasi Bersih Melayani (ZI-WBBM) UIN Antasari Banjarmasin berkomitmen terus menjaga integritas serta meningkatkan Kualitas Kinerja dan Pelayanan.

Demikian surat riset ini diberikan kepada yang bersangkutan agar pihak-pihak terkait dapat memberikan bantuan sepenuhnya.

Banjarmasin, 30 Desember 2024
Dekan,

Dr. Ali Nirwana

Melayani Lebih Baik ,Lebih Baik Melayani

Lampiran XII Surat Keterangan Telah Melakukan Riset



KEMENTERIAN AGAMA REPUBLIK INDONESIA
KANTOR KEMENTERIAN AGAMA KABUPATEN HULU SUNGAI TENGAH
MADRASAH ALIYAH NEGERI 2 HULU SUNGAI TENGAH
NPSN : 30315538 NSM : 131163070002
Alamat : Jalan Telaga Sungai Tabuk Desa Mandingin Kec. Barabai Kab. HST
e-mail : mandubahst@ymail.com Telp. (0517) 41046 BARABAI 71351

SURAT KETERANGAN SELESAI RISET
Nomor : B.*526* /Ma.17.06.02/TL.00.1/10/2023

Yang bertanda tangan dibawah ini :

Nama	: Drs. H. AHMAD MUAZ, MM
NIP	: 19640913 199203 1 003
Pangkat/golongan	: VI/a
Jabatan	: Kepala MAN 2 Hulu Sungai Tengah

Menerangkan bahwa :

N a m a	: RAHMILAWATI
N I M	: 180103040241
Jenis Kelamin	: Perempuan
Alamat	: Desa Bakapas Rt.05 Rw.02 Kec. Barabai Kab. Hulu Sungai Tengah
Program Studi	: S-1 Psikologi Islam
Perguruan Tinggi	: UIN Antasari Banjarmasin
Tempat Penelitian	: MAN 2 Hulu Sungai Tengah

Benar telah selesai melaksanakan Riset di MAN 2 Hulu Sungai Tengah dari tanggal 31 Juli s.d 30 September 2023
Demikian surat keterangan ini diberikan untuk dapat dipergunakan sebagaimana mestinya

Barabai, 02 Oktober 2023
Kepala MAN 2 HST

DRS. H. AHMAD MUAZ, MM
NIP. 19640913 199203 1 003

Lampiran XIII Surat Keterangan Lulus Ujian Komprehensif

KEMENTERIAN AGAMA REPUBLIK INDONESIA
UNIVERSITAS ISLAM NEGERI
ANTASARI BANJARMASIN
FAKULTAS USHULUDDIN DAN HUMANIORA
Jalan A. Yani Km. 4.5 Banjarmasin 70235 Telepon (0511) 3266593
e-mail: fuh@uin-antasari.ac.id website: http://www.fuh.uin-antasari.ac.id.

SERTIFIKAT

Nomor: 3175/Un.14/III.3/PP.01.1/12/2024

Dekan Fakultas Ushuluddin dan Humaniora UIN Antasari Banjarmasin dengan ini memberikan sertifikat kepada :

N a m a	:	RAHMILAWATI
N I M	:	180103040241

Telah L U L U S dalam menempuh UJIAN KOMPREHENSIF pada Jurusan Psikologi Islam dengan nilai akhir 76,33 (B+) bobot : 3,5

Demikian sertifikat ini diberikan kepada yang bersangkutan untuk dipergunakan sebagaimana mestinya.

Banjarmasin, 12 Desember 2024
Dekan,

Dr. Dzikri Nirwana, M.Ag
NIP. 197812272003121002

Lampiran XIV Surat Bebas Plagiat

KEMENTERIAN AGAMA REPUBLIK INDONESIA
UNIVERSITAS ISLAM NEGERI ANTASARI BANJARMASIN
FAKULTAS USHULUDDIN DAN HUMANIORA
PROGRAM STUDI PSIKOLOGI ISLAM
Jalan Jenderal Ahmad Yani Km. 4.5 Banjarmasin 70235 Telepon (0511) 3266593
Website: www.pi.uin-antasari.ac.id; E-mail: psikologi.islam@uin-antasari.ac.id

Surat Keterangan Bebas Plagiasi
Nomor: 3337/Un.14/III.3/PP.00.9/12/2024

Ketua Program Studi Psikologi Islam menerangkan bahwa karya ilmiah:

Nama	: Rahmilawati
NIM	: 180103040241
Semester	: XIV (Empat Belas)
Tahun Akademik	: Ganjil 2024/2025
Prodi	: Pskologi Islam
Jenis Karya Ilmiah	: Skripsi
Judul Karya Ilmiah	: Pengaruh Gratitude (Kebersyukuran) Terhadap Flow Akademik Siswa MAN 2 Hulu Sungai Tengah

Telah dinyatakan bebas dari unsur plagiasi menggunakan *DrillBit Plagiarism Detection Software* dengan *similarity* sebesar 25% dan *excluded* < 8 *words*. Hasil uji menunjukkan bahwa karya ilmiah ini mulai dari Bab I hingga Bab V memiliki persentase kesamaan sebesar **5%** (terlampir).

Demikian surat keterangan bebas plagiasi ini dibuat, agar dapat dipergunakan sebagaimana mestinya.

Banjarmasin, 26 Mei 2025
a.n. Ketua Prodi Psikologi Islam
Sekretaris,

Musfichin, M.A

Lampiran XV Surat Terbit Jurnal

KEMENTERIAN AGAMA REPUBLIK INDONESIA
UNIVERSITAS ISLAM NEGERI ANTASARI BANJARMASIN
FAKULTAS USHULUDDIN DAN HUMANIORA
PROGRAM STUDI PSIKOLOGI ISLAM
Jalan Jenderal Ahmad Yani Km. 4.5 Banjarmasin 70235 Telepon (0511) 3266593
Website: www.pi.uin-antasari.ac.id; E-mail: psikologi.islam@uin-antasari.ac.id

SURAT KETERANGAN SUBMIT JURNAL
Nomor: 3515/Un.14/III.3/PP.00.9/12/2024

Dengan ini menerangkan bahwa:

Judul Karya Ilmiah	: Pengaruh *Gratitude* (Kebersyukuran) Terhadap *Flow* Akademik Siswa MAN 2 Hulu Sungai Tengah
Nama	: Rahmilawati
NIM	: 180103040241
Program Studi	: Psikologi Islam

Karya ilmiah tersebut telah disubmit untuk dipublikasikan di Jurnal Al-Qalb-Rahmilawati (https://ejournal.uinib.ac.id/jurnal/index.php/alqalb/index) dan saat ini masih dalam proses evaluasi. Keputusan akhir mengenai publikasi sepenuhnya menjadi wewenang pihak jurnal.

Demikian surat keterangan ini disampaikan untuk dipergunakan sebagaimana mestinya.

Banjarmasin, 15 Mei 2025
a.n. Ketua Prodi Psikologi Islam
Sekretaris,

Musfichin, M.A
NIP 197903242023211012

Lampiran XVI Daftar Riwayat Hidup

DAFTAR RIWAYAT HIDUP

1. Nama Lengkap : Rahmilawati
2. Tempat dan Tanggal Lahir : Bakapas, 25 Desember 1999
3. Agama : Islam
4. Kebangsaan : WNI
5. Status Perkawinan : Kawin
6. Alamat : Desa Bakapas, Rt.05 Rw.02
7. No. HP/Alamat Email : 0818-0956-8351 / mila49551@gmail.com
8. Pendidikan
   a. TK Lembaga Budi lulus tahun 2006
   b. SDN Bakapas lulus tahun 2012
   c. MTsN Barabai lulus tahun 2015
   d. MAN 2 HST lulus tahun 2018
9. Orang Tua
   a. Ayah
      Nama : H. Baderiansyah S.Pd
      Pekerjaan : Pensiunan
   b. Ibu
      Nama : Hj. Jamilah A.Ma
      Pekerjaan : Pensiunan
10. Saudara (Jumlah Saudara) : Anak ke 4 dari 4 bersaudara
11. Suami/Isteri
    Nama : Edy Irawan
    Pekerjaan : Wiraswasta
12. Alamat : Desa Bakapas, Rt.05 Rw.02
13. Anak (Jumlah Anak) : 1
14. Pengalaman Organisasi/Kerja
    a. Staf Baninfokom ILMPI Wil.3

Banjarmasin, 10 Mei 2025

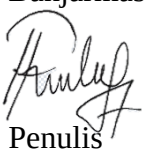

Penulis