LAMPIRAN

LAMPIRAN

LAMPIRAN

Pedoman Wawancara

1. Apakah Ibu/Bapak mengetahui tentang akad *qardh*? Jika tahu darimana sumbernya?
2. Apakah Bapak/Ibu pernah menggunakan atau menerima akad *qardh* dalam kegiatan usaha atau kehidupan sehari-hari? Jika iya, dalam situasi seperti apa dan dari siapa (misalnya teman, keluarga, BMT, bank syariah)? Jika dari Lembaga keuangan bagaimana proses pengajuan dan penerimaan akad *qardh* itu berjalan?
3. Apakah Bapak/Ibu mengetahui bahwa dalam akad *qardh* tidak diperbolehkan mengambil keuntungan (bunga)? Apakah Bapak/Ibu selalu mengikuti prinsip tersebut saat menggunakan akad *qardh*? Jika tidak, mengapa
4. Dalam keuangan syariah, akad *qardh* tidak mengenal bunga sebagai imbal hasil. Apakah Bapak/Ibu dapat membedakan antara pinjaman berbunga dan akad *qardh* yang sesuai syariah?
5. Apakah Bapak/Ibu percaya bahwa akad *qardh* lebih aman atau lebih menguntungkan dibandingkan pinjaman biasa?
6. Apakah Bapak/Ibu pernah menolak pinjaman konvensional dan beralih ke pinjaman tanpa bunga. Mengapa Bapak/Ibu memilih menggunakan akad *qardh* dibandingkan pinjaman konvensional?
7. Apa saja kendala atau tantangan yang Bapak/Ibu rasakan dalam memahami atau menggunakan akad *qardh*

Faktor-Faktor yang Mempengaruhi Literasi Keuangan Syariah

A. Faktor Demografis

1. Berapa usia Bapak/Ibu sekarang?
2. Apa pendidikan terakhir Bapak/Ibu?
3. Apakah Bapak/Ibu pernah belajar atau mendengar tentang pinjaman syariah seperti akad *qardh*?

B. Faktor Sosio-Ekonomi

1. Sudah berapa lama Bapak/Ibu berdagang di Pasar Baru Permai?
2. Apakah Bapak/Ibu pernah membutuhkan dana tambahan untuk usaha?

C. Faktor Sosiologis (Kebiasaan dan Nilai Sosial)

1. Apakah sesama pedagang di sini biasa saling bantu atau meminjamkan uang?
2. Jika iya, apakah sistemnya tanpa bunga seperti akad *qardh*?
3. Faktor Sosial (Pengaruh Lingkungan Sekitar)
4. Apakah keluarga, teman, atau orang sekitar pernah menyarankan menggunakan pinjaman syariah?

E. Faktor Keuangan (Pengelolaan Keuangan)

1. Apakah bapak/ibu mengatur keuangan sehari-hari

F. Faktor Keislaman (Keyakinan Agama)

1. Apakah menurut Bapak/Ibu penting untuk menggunakan pinjaman yang sesuai ajaran Islam?
2. Apa pandangan Bapak/Ibu tentang riba dalam pinjam meminjam?

G. Faktor Teknologi

1. Apakah Bapak/Ibu pernah menggunakan aplikasi online untuk pinjam uang?
2. Menurut Bapak/Ibu, apakah teknologi bisa membantu mengenalkan pinjaman syariah seperti gardh kepada pedagang?

Dokumentasi wawancara



Dokumentasi wawancara dengan ibu Rani Irawati

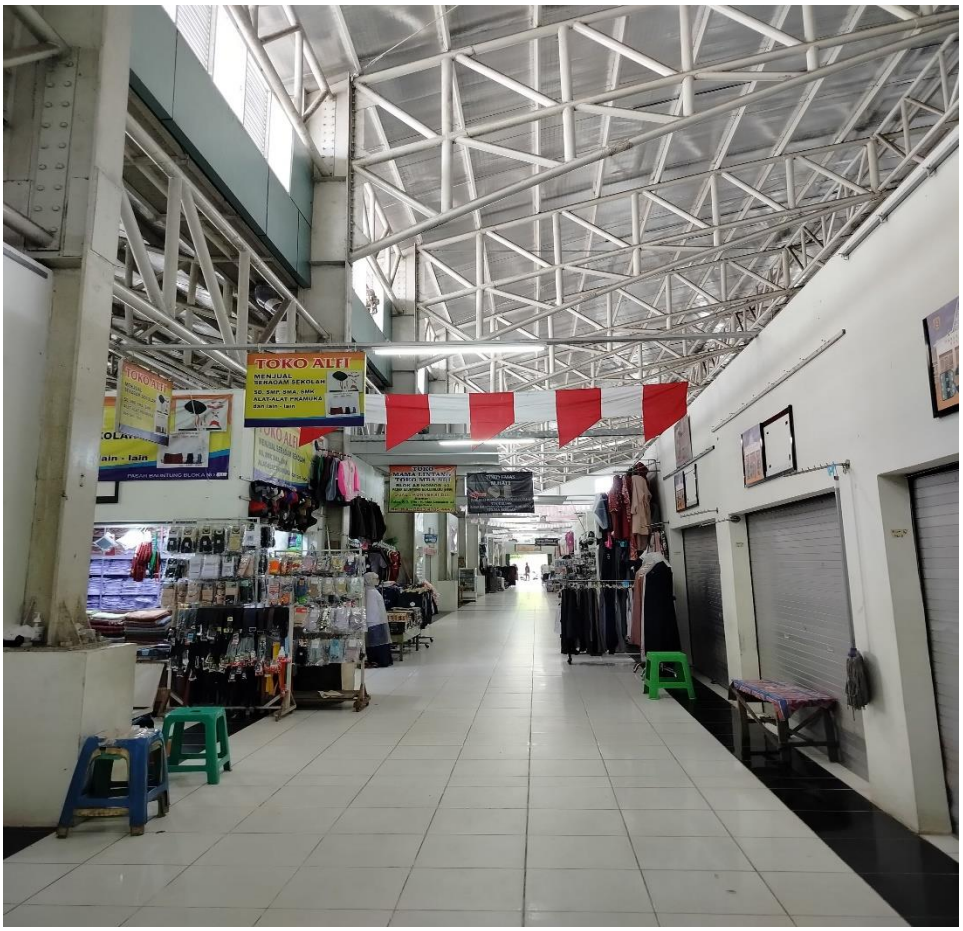

Dokumentasi tempat penelitian



Dokumentasi wawancara dengan ibu Noorhidayah



Dokumentasi wawancara dengan bapak Khairuddin



Dokumentasi wawancara dengan ibu Eli Rahmawati



Dokumentasi wawancara dengan bapak Taufiqurahman



Dokumentasi wawancara dengan ibu Hj. Rahmawati



Dokumentasi wawancara dengan bapak Bahrudin



Dokumentasi wawancara dengan bapak Masiansyah



Dokumentasi wawancara dengan bapak H. Khair

KEMENTERIAN AGAMA REPUBLIK INDONESIA
UNIVERSITAS ISLAM NEGERI ANTASARI BANJARMASIN
FAKULTAS EKONOMI DAN BISNIS ISLAM
JURUSAN EKONOMI SYARIAH
Jalan A. Yani Km. 4.5 Banjarmasin 70235 Telepon (0511) 6777 955, e-mail: febimail@uin-antasari.ac.id/ febi.uinantasari@gmail.com, website: febi.uin-antasari.ac.id

PENETAPAN BEBAS PLAGIASI

Nomor : B - 245/Un. 14/III.5/ES.S1/PP.00.9/6/2025

Memperhatikan surat permohonan Saudara (i) dan hasil Rapat Tim Pemeriksa Plagiasi Tugas Akhir/ Skripsi Mahasiswa Jurusan Ekonomi Syariah Fakultas Ekonomi dan Bisnis Islam UIN Antasari Banjarmasin, maka kami dapat memberikan Surat Keterangan Bebas Plagiasi skripsi atas nama Saudara (i):

Nama	:	Maulidah
NIM	:	210105010003
Program Studi	:	Ekonomi Syariah
Judul Skripsi	:	TINGKAT LITERASI KEUANGAN SYARIAH PEDAGANG PASAR BAUNTUNG BANJARBARU TERHADAP PENGGUNAAN AKAD QARDH

Dengan demikian, skripsi Saudara (i) dinyatakan:

B E B A S P L A G I A S I
Dengan Persentase Indikasi Plagiat: 25%

Demikian penetapan ini dibuat untuk diketahui dan dilaksanakan dengan semestinya.

Banjarmasin, 26 Juni 2025
Ketua Jurusan

Rohana Faridah

KEMENTERIAN AGAMA REPUBLIK INDONESIA
UNIVERSITAS ISLAM NEGERI ANTASARI BANJARMASIN
FAKULTAS EKONOMI DAN BISNIS ISLAM
JURUSAN EKONOMI SYARIAH
Jalan A. Yani Km. 4.5 Banjarmasin 70235 Telepon (0511) 6777 955, e-mail:
febimail@uin-antasari.ac.id/ febi.uinantasari@gmail.com, website: febi.uin-antasari.ac.id

PENETAPAN JUDUL DAN PEMBIMBING SKRIPSI

Nomor : B - 40/Un. 14/III.5/ES.S1/PP.00.9/08/2024

Setelah kami mempelajari dan diadakan perbaikan seperluanya pada pra proposal (rencana penelitian) yang diajukan saudara (i):

Nama	:	Maulidah
NIM	:	210105010003
Program Studi	:	S.1/Ekonomi Syariah
Judul Skripsi	:	SISTEM KREDIT DALAM KONTEKS EKONOMI SYARIAH: STUDI ATAS TINGKAT LITERASI PEDAGANG PASAR TELUK TIRAM BANJARMASIN

Kami dapat menyetujui pra proposal (rencana penelitian) tersebut. Sebagai pembimbing kami tetapkan sebagai berikut:

Dosen Pembimbing 1	: Patimatu Jahra, S. Ag, M. Si
Dosen Pembimbing 2	: Yulia Hafizah, MEI

Saudara (i) diharapkan segera melakukan konsultasi dengan Dosen Pembimbing skripsi guna mendapatkan arahan dalam rangka persiapan pembuatan skripsi selanjutnya.

Demikian penetapan ini dibuat untuk diketahui dan dilaksanakan dengan semestinya.

Banjarmasin, 16 Agustus 2024
Ketua Jurusan

Rohana Faridah

KEMENTERIAN AGAMA REPUBLIK INDONESIA
UNIVERSITAS ISLAM NEGERI
ANTASARI BANJARMASIN
FAKULTAS EKONOMI DAN BISNIS ISLAM
Jalan A. Yani Km. 4.5 Banjarmasin 70235 Telepon (0511) 6777663
e-mail: febimail@uin-antasari.ac.id/ febi.uinantasari@gmail.com website: www.febi.uin-antasari.ac.id

PERSETUJUAN PERUBAHAN JUDUL SKRIPSI

Yang bertanda tangan di bawah ini:

Nama : Patimatu Jahra, S.Ag, M.Si

NIP 197404182002122001

Jabatan : Dosen Pembimbing Skripsi

Setelah melakukan bimbingan kepada mahasiswa :

Nama : Maulidah

NIM : 210105010003

Judul skripsi : Sistem Kredit dalam Konteks Ekonomi Syariah (Studi Atas Tingkat Literasi Pedagang Pasar Teluk Tiram Banjarmasin)

Menyetujui untuk dilakukan perubahan judul skripsi menjadi :
"Tingkat Literasi Keuangan Syariah Pedagang Pasar Bauntung Banjarbaru Terhadap Penggunaan Akad Qardh"

Demikian persetujuan ini diberikan untuk dipergunakan sebagaimana mestinya.

Banjarmasin, 26 Mei 2025

Dosen Pembimbing I

Patimatu Jahra, S.Ag, M.Si
NIP. 197404182002122001

KEMENTERIAN AGAMA REPUBLIK INDONESIA
UNIVERSITAS ISLAM NEGERI
ANTASARI BANJARMASIN
FAKULTAS EKONOMI DAN BISNIS ISLAM
Jalan A. Yani Km. 4.5 Banjarmasin 70235 Telepon (0511) 6777663
e-mail: febimail@uin-antasari.ac.id/ febi.uinantasari@gmail.com website: www.febi.uin-antasari.ac.id

PERSETUJUAN PERUBAHAN JUDUL SKRIPSI

Yang bertanda tangan di bawah ini:

Nama : Yulia Hafizah, MEI

NIP 197907242200501201 4

Jabatan : Dosen Pembimbing Skripsi

Setelah melakukan bimbingan kepada mahasiswa :

Nama : Maulidah

NIM : 210105010003

Judul skripsi : Sistem Kredit dalam Konteks Ekonomi Syariah (Studi Atas Tingkat Literasi Pedagang Pasar Teluk Tiram Banjarmasin)

Menyetujui untuk dilakukan perubahan judul skripsi menjadi :
"Tingkat Literasi Keuangan Syariah Pedagang Pasar Bauntung Banjarbaru Terhadap Penggunaan Akad Qardh"

Demikian persetujuan ini diberikan untuk dipergunakan sebagaimana mestinya.

Banjarmasin, 26 Mei 2025

Dosen Pembimbing II

Yulia Hafizah, MEI
NIP. 197907242200501201 4

KEMENTERIAN AGAMA REPUBLIK INDONESIA
UNIVERSITAS ISLAM NEGERI ANTASARI BANJARMASIN
FAKULTAS EKONOMI DAN BISNIS ISLAM
Jalan A. Yani Km. 4.5 Telp. (0511) 6783434 Banjarmasin 70235
e-mail: febi@uin-antasari.ac.id /febi.uinantasari@gmail.com website: www.febi.uin.antasari.ac.id

Banjarmasin, 28 August 2024

Nomor : B-142/Un.14/III.5/ES.S1/PP.00.9/08/2024
Lampiran : Satu berkas
Hal : Penetapan Waktu Ujian Proposal Skripsi

Kepada
Yth. Maulidah / 210105010003
Mahasiswa/i Jurusan S1 Ekonomi Syariah
Fakultas Ekonomi dan Bisnis Islam UIN Antasari
Banjarmasin

Assalamu'alaikum wr. wb.

Berdasarkan surat permohonan Saudara mengenai penetapan waktu ujian proposal skripsi, maka dengan ini ditetapkan Ujian Proposal Skripsi atas nama:

Nama / NIM	:	Maulidah / 210105010003
Jurusan	:	Ekonomi Syariah
Judul	:	SISTEM KREDIT DALAM KONTEKS EKONOMI SYARIAH (STUDI ATAS TINGKAT LITERASI PEDAGANG PASAR TELUK TIRAM

pada:

Hari/Tanggal	:	Kamis,29/8/2024
Waktu	:	13.00 - 13.45 WITA
Tempat	:	Ruang Munaqasyah 3

dengan susunan tim penguji sebagai berikut:

Penguji 1	:	Pati Matu Zahra, S.Ag., MSI
Penguji 2	:	Yulia Hafizah, SHI, MEI
Notulis	:	Muhammad Qamaruddin, M.E.

Demikian surat penetapan ini dibuat untuk dilaksanakan sebagaimana mestinya.

Wassalamu'alaikum wr. wb.

Ketua Prodi Ekonomi Syariah

Noriana Faridah, S.E., M.M.

Tembusan:
-Yth. 1. Penguji 1
2. Penguji 2
3. Notulis

-Arsip

Catatan:
Diharap pelaksanaan ujian tepat waktu untuk menghindari tertundanya ujian-ujian berikutnya

No. : 75

PEMERINTAH KOTA BANJARBARU

DINAS PERDAGANGAN DAN PERINDUSTRIAN

UPT. PASAR BAUNTUNG BANJARBARU

Alamat: Jl. R. O. Ulin Banjarbaru Telp. (0511) 4772154, email : uptpasarbauntungbanjarbaru@gmail.com

Banjarbaru, 28 Mei 2025

Nomor : 500.2.2.11/013/Upt.Psr.Bjb /2025
Lampiran : 1 (satu) lembar
Perihal : Rekomendasi Penelitian A.n Maulidah

Kepada Yth :
Dekan Fakultas Ekonomi dan Bisnis Islam
Universitas Islam Negeri Antasari
Banjarmasin
Di –
Tempat

Menindaklanjuti Surat dari Dekan Fakultas Ekonomi dan Bisnis Islam Universitas Islam Negeri Antasari Banjarmasin Nomor B-623/Un.14/III.5/TL.00/05/2025 tanggal 26 Mei 2025, perihal : Permohonan izin riset a.n Maulidah 210105010003. Bersama ini kami sampaikan menerima dan bersedia memfasilitasi kegiatan penelitian mahasiswa/i a.n Maulidah, dengan syarat mahasiswa yang bersangkutan bersedia mengikuti peraturan dan ketentuan yang berlaku di UPT dan Pasar Bauntung.

Demikian surat keterangan ini dibuat dengan sebenarnya untuk dapat digunakan sebagaimana mestinya, kami ucapkan terima kasih.

a.n Kepala Dinas Perdagangan dan Perindustrian
UPT. Pasar Bauntung Banjarbaru
Kepala,

ABDUL MALIK IBRAHIM, S.STP., M. Ec.Dev
Penata Tingkat I/IIId
NIP. 19900711 201206 1 001

Tembusan :
1. Kepala Dinas Perdagangan dan Perindustrian

KEMENTERIAN AGAMA REPUBLIK INDONESIA
UNIVERSITAS ISLAM NEGERI ANTASARI BANJARMASIN
FAKULTAS EKONOMI DAN BISNIS ISLAM
Jalan A. Yani Km. 4.5 Telp. (0511) 6783434 Banjarmasin 70235
e-mail: febi.mail@uin-antasari.ac.id / website: www.febi.uin.antasari.ac.id

Nomor : B-623/Un.14/III.5/TL.00/05/2025 26 Mei 2025
Sifat : -
Lamp : 1 Berkas
Hal : Permohonan Izin Riset

Yth. Kepala UPT Pasar Bauntung Banjar Baru

Assalamu'alaikum wr.wb.

Dengan hormat. Yang bertanda tangan di bawah ini Dekan Fakultas Ekonomi dan Bisnis Islam UIN Antasari menyampaikan permohonan untuk diberikan izin riset kepada:

Nama	:	**Maulidah**
NIM	:	210105010003
Semester/Jurusan	:	VIII / Ekonomi Syariah
Tahun Akademik	:	2024/2025
Waktu Riset	:	26 Mei s/d 26 Juli 2025
Alamat	:	Jl. Jamaah Rt.15 Rw.01 No.105 Kelurahan Mantuil Kecamatan Banjarmasin Selatan
Judul Skripsi	:	Tingkat Literasi Keuangan Syariah Pedagang Pasar Bauntung Banjarbaru Terhadap Penggunaan Akad Qardh (Sebagaimana Proposal Terlampir).

Sehubungan dengan hal tersebut, kami mohon agar kiranya berkenan membantu memberikan data dan informasi yang diperlukan terkait dengan riset tersebut.

Kami sampaikan pula sebagai Satker berpredikat Zona Integritas Wilayah Bebas dari Korupsi (ZI-WBK) menuju Zona Integritas Wilayah Birokrasi Bersih dan Melayani (ZI-WBBM) UIN antasari Banjarmasin berkomitmen terus menjaga integritas serta terus meningkatkan kualitas kinerja dan pelayanan.

Demikian permohonan ini kami sampaikan, atas perhatian dan kerjasamanya diucapkan terima kasih.

Wassalamu'alaikum wr.wb.

Dekan,

Sukarni

Lebih Baik Melayani, Melayani Lebih Baik

KEMENTERIAN AGAMA REPUBLIK INDONESIA
UNIVERSITAS ISLAM NEGERI ANTASARI BANJARMASIN
FAKULTAS EKONOMI DAN BISNIS ISLAM
Jalan A. Yani Km. 4.5 Telp. (0511) 6783434 Banjarmasin 70235
e-mail: febi@uin-antasari.ac.id /febi.uinantasari@gmail.com website: www.febi.uin.antasari.ac.id

BERITA ACARA UJIAN PROPOSAL
FAKULTAS EKONOMI DAN BISNIS ISLAM
UNIVERSITAS ISLAM NEGERI ANTASARI BANJARMASIN

Pada hari Kamis tanggal 29 Agustus 2024 telah dilaksanakan ujian proposal skripsi atas nama :

Nama	:	Maulidah
NIM	:	210105010003
Jurusan	:	Ekonomi Syariah
Judul	:	SISTEM KREDIT DALAM KONTEKS EKONOMI SYARIAH (STUDI ATAS TINGKAT LITERASI PEDAGANG PASAR TELUK TIRAM BANJARMASIN)

dengan susunan tim penguji sebagai berikut:

Penguji 1	:	Pati Matu Zahra, S.Ag., MSI
Penguji 2	:	Yulia Hafizah, SHI, MEI
Notulis	:	Muhammad Qamaruddin, M.E.

Hasil Ujian Proposal Skripsi dinyatakan :
Diterima / Diterima dengan perbaikan / Ditolak
Catatan Pelaksanaan Ujian Proposal :

Banjarmasin, Kamis, 29 Agustus 2024

1. Penguji 1 :

Pati Matu Zahra, S.Ag., MSI

2. Penguji 2 :

Yulia Hafizah, SHI, MEI

3. Notulis :

Muhammad Qamaruddin, M.E.

PEMERINTAH KOTA BANJARBARU

DINAS PERDAGANGAN DAN PERINDUSTRIAN

UPT. PASAR BAUNTUNG BANJARBARU

Alamat: Jl. R. O. Ulin Banjarbaru Telp. (0511) 4772154, email : uptpasarbauntungbanjarbaru@gmail.com

Banjarbaru, 23 Juni 2025

Nomor : 500.2.2.11/024/Upt.Psr.Bauntung/2025
Lampiran : 1 (satu) lembar
Perihal : Pernyataan Telah Selesai Penelitian

Kepada Yth :
Dekan Fakultas Ekonomi dan Bisnis Islam
Universitas Islam Negeri Antasari
Banjarmasin
Di –
Banjarbaru

Menindaklanjuti Surat dari Dekan Fakultas Ekonomi dan Bisnis Islam Universitas Islam Negeri Antasari Banjarmasin Nomor B-623/Un.14/III.5/TL.00/05/2025 tanggal 26 Mei 2025, perihal : Permohonan izin riset untuk menyelesaikan Penyusunan Skripsi An :

Nama : MAULIDAH
NIM : 210105010003
Jurusasn : EKONOMI SYARIAH
Judul Skripsi : "TINGKAT LITERASI KEUANGAN SYARIAH PEDAGANG PASAR BAUNTUNG BANJARBARU TERHADAP PENGGUNAAN AKAD QARDH"

Berkenaan dengan hal tersebut diatas maka dengan ini kami selaku UPT. Pasar Bauntung Banjarbaru pada Dinas Perdagangan dan Perindustrian Kota Banjarbaru memberikan pernyataan bahwa yang bersangkutan telah selesai melalukan penelitian di Pasar Bauntung Banjarbaru.

Demikian disampaikan, atas perhatiannya diucapkan terima kasih.

Kepala UPT. Pasar Bauntung Banjarbaru

ABDUL MALIK IBRAHIM, S.STP., M.Ec.Dev
Penata Tingkat I/IIId
NIP. 19900711 201206 1 001

KEMENTERIAN AGAMA REPUBLIK INDONESIA
UNIVERSITAS ISLAM NEGERI
ANTASARI BANJARMASIN
FAKULTAS EKONOMI DAN BISNIS ISLAM
Jalan A. Yani Km. 4.5 Banjarmasin 70235
Telepon (0511) 6777663
e-mail: febimail@uin-antasari.ac.id/ febi.uinantasari@gmail.com website: www.febi.uin-antasari.ac.id

CATATAN KONSULTASI BIMBINGAN SKRIPSI

Nama : Maulidah
NIM : 210105010003
Jurusan : Ekonomi Syariah
Judul Skripsi : Tingkat Literasi Keuangan Syariah Pedagang Pasar Bauntung Banjarbaru terhadap Pengggunaan Akad Qardh
Pembimbing I : Patimatu Jahra, S. Ag, M. Si
Pembimbing II : Yulia Hafizah, MEI

Pembimbing I	Pembimbing II
Acc untuk di ujian 25/6-2025	-Silakan di lengkapi dg abstrak. 16/6 2025

Catatan:

a. Setiap Konsultasi lembaran catatan ini harus dibawa untuk diisi oleh Pembimbing I / Pembimbing II.
b. Konsultasi berikutnya harus membawa lembaran serupa yang masih kosong (lembaran ini dapat dicopy).

KEMENTERIAN AGAMA REPUBLIK INDONESIA
UNIVERSITAS ISLAM NEGERI
ANTASARI BANJARMASIN
FAKULTAS EKONOMI DAN BISNIS ISLAM
Jalan A. Yani Km. 4,5 Banjarmasin 70235
Telepon (0511) 6777663
e-mail: febimail@uin-antasari.ac.id/ febi.uinantasari@gmail.com website: www.febi.uin-antasari.ac.id

CATATAN KONSULTASI BIMBINGAN SKRIPSI

Nama : Maulidah
NIM : 210105010003
Jurusan : Ekonomi Syariah
Judul Skripsi : Tingkat Literasi Keuangan Syariah Pedagang Pasar Bauntung Banjarbaru terhadap Pengggunaan Akad Qardh
Pembimbing I : Patimatu Jahra, S. Ag, M. Si
Pembimbing II : Yulia Hafizah, MEI

Pembimbing I	Pembimbing II
	- Silakan utk riset. 26/5 2025.

Catatan:

a. Setiap Konsultasi lembaran catatan ini harus dibawa untuk diisi oleh Pembimbing I / Pembimbing II.
b. Konsultasi berikutnya harus membawa lembaran serupa yang masih kosong (lembaran ini dapat dicopy).

KEMENTERIAN AGAMA REPUBLIK INDONESIA
UNIVERSITAS ISLAM NEGERI
ANTASARI BANJARMASIN
FAKULTAS EKONOMI DAN BISNIS ISLAM
Jalan A. Yani Km. 4.5 Banjarmasin 70235
Telepon (0511) 6777663
e-mail: febimail@uin-antasari.ac.id/ febi.uinantasari@gmail.com website: www.febi.uin-antasari.ac.id

CATATAN KONSULTASI BIMBINGAN SKRIPSI

Nama : Maulidah
NIM : 210105010003
Jurusan : Ekonomi Syariah
Judul Skripsi : Tingkat Literasi Keuangan Syariah terhadap Penggunaan Akad Qardh pada Pedagang Pasar Teluk Tiram Banjarmasin
Pembimbing I : Patimatu Jahra, S. Ag, M. Si
Pembimbing II : Yulia Hafizah, MEI

Pembimbing I	Pembimbing II
	- Baca buku pedoman utk teknik penulisan. - Perhatikan penggunaan huruf besar & kecil di- sebagai kata depan dan di- sebagai imbuhan - perbaiki catatan2 yg ada dlm naskah. - konsul berikutnya, harap di bawa naskah sebelum nya yang dicoret2 + naskah perbaikannya. - utk pedoman wawancara fokus pada tingkat literasi pd produk qardh. 16/5 2025

Catatan:

a. Setiap Konsultasi lembaran catatan ini harus dibawa untuk diisi oleh Pembimbing I / Pembimbing II.
b. Konsultasi berikutnya harus membawa lembaran serupa yang masih kosong (lembaran ini dapat dicopy).

KEMENTERIAN AGAMA REPUBLIK INDONESIA
UNIVERSITAS ISLAM NEGERI
ANTASARI BANJARMASIN
FAKULTAS EKONOMI DAN BISNIS ISLAM
Jalan A. Yani Km. 4.5 Banjarmasin 70235
Telepon (0511) 6777663
e-mail: febimail@uin-antasari.ac.id/ febi.uinantasari@gmail.com website: www.febi.uin-antasari.ac.id

CATATAN KONSULTASI BIMBINGAN SKRIPSI

Nama : Maulidah
NIM : 210105010003
Jurusan : Ekonomi Syariah
Judul Skripsi : Tingkat Literasi Keuangan Syariah Pedagang Pasar Bauntung Banjarbaru terhadap Pengggunaan Akad Qardh
Pembimbing I : Patimatu Jahra, S. Ag, M. Si
Pembimbing II : Yulia Hafizah, MEI

Pembimbing I	Pembimbing II
# Jumlah Halaman Sesuai Syariah dgn Ketentuan yg berlaku - dilengkapi yg lainnya Patimatu Jahra, M.Si	Acc. 25/6 2025.

Catatan:

a. Setiap Konsultasi lembaran catatan ini harus dibawa untuk diisi oleh Pembimbing I / Pembimbing II.
b. Konsultasi berikutnya harus membawa lembaran serupa yang masih kosong (lembaran ini dapat dicopy).

KEMENTERIAN AGAMA REPUBLIK INDONESIA
UNIVERSITAS ISLAM NEGERI
ANTASARI BANJARMASIN
FAKULTAS EKONOMI DAN BISNIS ISLAM
Jalan A. Yani Km. 4.5 Banjarmasin 70235
Telepon (0511) 6777663
e-mail: febimail@uin-antasari.ac.id/ febi.uinantasari@gmail.com website: www.febi.uin-antasari.ac.id

CATATAN KONSULTASI BIMBINGAN SKRIPSI

Nama : Maulidah
NIM : 210105010003
Jurusan : Ekonomi Syariah
Judul Skripsi : Tingkat Literasi Keuangan Syariah Pedagang Pasar Bauntung Banjarbaru terhadap Pengggunaan Akad Qardh
Pembimbing I : Patimatu Jahra, S. Ag, M. Si
Pembimbing II : Yulia Hafizah, MEI

Pembimbing I	Pembimbing II
Bab IV - Sesuaikan dgn rumusan masalah - Yg mempengaruhi tingkat literasi keuangan pasar Bauntung Banjarbaru itu yg digelolah Patimatu Jahra, M.Si	perbaiki abstrak. 19/6 2025

Catatan:

a. Setiap Konsultasi lembaran catatan ini harus dibawa untuk diisi oleh Pembimbing I / Pembimbing II.
b. Konsultasi berikutnya harus membawa lembaran serupa yang masih kosong (lembaran ini dapat dicopy).

KEMENTERIAN AGAMA REPUBLIK INDONESIA
UNIVERSITAS ISLAM NEGERI
ANTASARI BANJARMASIN
FAKULTAS EKONOMI DAN BISNIS ISLAM
Jalan A. Yani Km. 4.5 Banjarmasin 70235
Telepon (0511) 6777663
e-mail: febimail@uin-antasari.ac.id/ febi.uinantasari@gmail.com website: www.febi.uin-antasari.ac.id

CATATAN KONSULTASI BIMBINGAN SKRIPSI

Nama : Maulidah
NIM : 210105010003
Jurusan : Ekonomi Syariah
Judul Skripsi : Tingkat Literasi Keuangan Syariah Pedagang Pasar Bauntung Banjarbaru terhadap Pengggunaan Akad Qardh
Pembimbing I : Patimatu Jahra, S. Ag, M. Si
Pembimbing II : Yulia Hafizah, MEI

Pembimbing I	Pembimbing II
Bab III di buat / dijelaskan jumlah pedagangnya yg menggunakan Akad Qardh Patimatu Jahra, M Si	

Catatan:

a. Setiap Konsultasi lembaran catatan ini harus dibawa untuk diisi oleh Pembimbing I / Pembimbing II.
b. Konsultasi berikutnya harus membawa lembaran serupa yang masih kosong (lembaran ini dapat dicopy).

KEMENTERIAN AGAMA REPUBLIK INDONESIA
UNIVERSITAS ISLAM NEGERI
ANTASARI BANJARMASIN
FAKULTAS EKONOMI DAN BISNIS ISLAM
Jalan A. Yani Km. 4.5 Banjarmasin 70235
Telepon (0511) 6777663
e-mail: febimail@uin-antasari.ac.id/ febi.uinantasari@gmail.com website: www.febi.uin-antasari.ac.id

CATATAN KONSULTASI BIMBINGAN SKRIPSI

Nama : Maulidah
NIM : 210105010003
Jurusan : Ekonomi Syariah
Judul Skripsi : Tingkat Literasi Keuangan Syariah Pedagang Pasar Bauntung Banjarbaru terhadap Pengggunaan Akad Qardh
Pembimbing I : Patimatu Jahra, S. Ag, M. Si
Pembimbing II : Yulia Hafizah, MEI

Pembimbing I	Pembimbing II
Bab II . Di mulai dgn penjelasan - Literasi keuangan syariah - pedagang - penggunaan akad Qardh sesuai kan dgn Jurnal Patimatu Jahra, Msi	

Catatan:

a. Setiap Konsultasi lembaran catatan ini harus dibawa untuk diisi oleh Pembimbing I / Pembimbing II.
b. Konsultasi berikutnya harus membawa lembaran serupa yang masih kosong (lembaran ini dapat dicopy).

KEMENTERIAN AGAMA REPUBLIK INDONESIA
UNIVERSITAS ISLAM NEGERI
ANTASARI BANJARMASIN
FAKULTAS EKONOMI DAN BISNIS ISLAM
Jalan A. Yani Km. 4.5 Banjarmasin 70235
Telepon (0511) 6777663
e-mail: febimail@uin-antasari.ac.id/ febi.uinantasari@gmail.com website: www.febi.uin-antasari.ac.id

CATATAN KONSULTASI BIMBINGAN SKRIPSI

Nama : Maulidah
NIM : 210105010003
Jurusan : Ekonomi Syariah
Judul Skripsi : Tingkat Literasi Keuangan Syariah Pedagang Pasar Bauntung Banjarbaru terhadap Pengggunaan Akad Qardh
Pembimbing I : Patimatu Jahra, S. Ag, M. Si
Pembimbing II : Yulia Hafizah, MEI

Pembimbing I	Pembimbing II
- Jumlah Skripsi minimal 70 hal - Bab I - Latar belakang masalah dijelaskan fenomena yg dan kejadian. Kapan penggunaan akad Qardh nya - Dijelaskan yg akan ditelit. Patimatu Jahra, MS.	

Catatan:

a. Setiap Konsultasi lembaran catatan ini harus dibawa untuk diisi oleh Pembimbing I / Pembimbing II.
b. Konsultasi berikutnya harus membawa lembaran serupa yang masih kosong (lembaran ini dapat dicopy).

KEMENTERIAN AGAMA REPUBLIK INDONESIA
UNIVERSITAS ISLAM NEGERI
ANTASARI BANJARMASIN
FAKULTAS EKONOMI DAN BISNIS ISLAM
Jalan A. Yani Km. 4.5 Banjarmasin 70235
Telepon (0511) 6777663
e-mail: febimail@uin-antasari.ac.id/ febi.uinantasari@gmail.com website: www.febi.uin-antasari.ac.id

CATATAN KONSULTASI BIMBINGAN SKRIPSI

Nama : Maulidah
NIM : 210105010003
Jurusan : Ekonomi Syariah
Judul Skripsi : Tingkat Literasi Keuangan Syariah terhadap Penggunaan Akad Qardh pada Pedagang Pasar Teluk Tiram Banjarmasin
Pembimbing I : Patimatu Jahra, S. Ag, M. Si
Pembimbing II : Yulia Hafizah, MEI

Pembimbing I	Pembimbing II
Literasi Keuangan Syariah di latar Belakang	- Perbaiki Signifikansi penelitian → ser teoritis & praktis → lihat catatan dlm naskah. - Utk teori akad Qardh, gunakan kitab² fiqih, jangan jurnal → cek ke sumber asli/pertama. - Utk tingkat literasi, gunakan teori yg sesuai dg kebutuhan peneliti. Peneliti harus bisa mengindentifikasi "tingkat literasi" = rendah, sedang & tinggi 24/4/2025 → Setiap konsul bawa catatan & naskah sebelumnya.

Catatan:

a. Setiap Konsultasi lembaran catatan ini harus dibawa untuk diisi oleh Pembimbing I & Pembimbing II.
b. Konsultasi berikutnya harus membawa lembaran serupa yang masih kosong (lembaran ini dapat dicopy).

DAFTAR RIWAYAT HIDUP

Nama : Maulidah
Tempat Tanggal Lahir : Banjarmasin, 01 Juni 2002
Agama : Islam
Kebangsaan : Indonesia
Status Perkawinan : Belum Kawin
Alamat : Jalan Jama'ah RT.15 RW.01, Kelurahan Mantuil, Kecamatan Banjarmasin Selatan, Kota Banjarmasin, Provinsi Kalimantan Selatan
Pendidikan :
a. SDN Kuin Kecil
b. SMPN 4 Aluh-Aluh
c. MA Darul Imad

Orang Tua
a. Nama Ayah : Majidi
Pekerjaan : Petani
Alamat : Jalan Jama'ah RT.15 RW.01, Kelurahan Mantuil, Kecamatan Banjarmasin Selatan, Kota Banjarmasin, Provinsi Kalimantan Selatan
b. Nama Ibu : Hatriah
Pekerjaan : Ibu Rumah Tangga
Alamat : Jalan Jama'ah RT.15 RW.01, Kelurahan Mantuil, Kecamatan Banjarmasin Selatan, Kota Banjarmasin, Provinsi Kalimantan Selatan

Jumlah Saudara : Anak ke 3 dari 3 bersaudara